A SCUOLA CON EUROPE DIRECT EMILIA-ROMAGNA

Anno Scolastico 2012- 2013

Scuola .....

Classe .....

Sezione .....

Percorsi scolastici per le scuole di Bologna e Ferrara

Legenda

PERCORSO ADATTO A SCUOLE:

PRIMARIE (dalla 4° alla 5°)

SECONDARIE DI PRIMO GRADO

SECONDARIE DI SECONDO GRADO

TEMI CENTRALI

EUROPA

DIRITTI

Il processo di integrazione europea potrà proseguire solo se chi vive in Europa avrà la consapevolezza di cosa significa essere cittadini europei. L'Unione europea confida nelle giovani generazioni per portare avanti e sviluppare questo processo.

Il Centro Europe Direct dell'Assemblea legislativa della Regione Emilia-Romagna, che opera a Bologna dal 2007 e che ha aperto alcuni sportelli decentrati sul territorio, ha elaborato alcuni moduli didattico-formativi sull'Europa e sui diritti umani rivolti agli studenti delle scuole di ogni ordine e grado, ottenendo un successo crescente ed un aumento del numero delle richieste.

I percorsi, proposti anche quest'anno, possono essere svolti sia presso la sede delle scuole interessate di Bologna e Ferrara, sia presso la sede dell'Assemblea legislativa di Bologna.
Gli insegnanti potranno scegliere il percorso più adatto alle proprie necessità sfogliando il catalogo: laboratori incentrati sul tema dell'integrazione europea e delle istituzioni, sul tema dei diritti umani e il rispetto delle differenze, o percorsi dedicati al tema della mobilità giovanile in Europa. E' possibile anche richiedere l'elaborazione di percorsi ad hoc previo accordo con gli operatori del Centro Europe Direct.
Negli ultimi anni i nostri percorsi sono stati realizzati anche in contesti di educazione non-formale come campi estivi, presso associazioni del territorio, o in occasione di eventi che coinvolgono bambini e giovani.
Ogni anno le scuole approfittano di questa occasione per sapere qualcosa di più sull'Unione europea e conoscere i servizi dell'ente regionale, ampliare il loro concetto di cittadinanza: non solo cittadini italiani, ma anche europei.

Responsabile del Centro Europe Direct
Assemblea legislativa Regione ER

DIRITTI SI NASCE

Per indovinare le parole dei diritti!

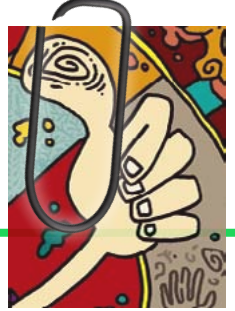

COS'E' E PER CHI E	"Diritti si nasce" è un gioco educativo a gruppi basato sulla Carta dei diritti fondamentali dell'Unione Europea. Le squadre dovranno indovinare, disegnare/mimare/spiegare alcune parole legate al tema dei diritti e rispondere ad alcuni quiz su dignità, libertà, uguaglianza, cittadinanza, solidarietà, giustizia.
CHI PARTECIPA	Gruppo classe, 1 insegnante/educatore, 2 operatori del Centro Europe Direct.
COME SI SVOLGE	1. Si appende in classe il pannello del gioco e ci si divide in gruppi. 2. Il gioco, da svolgere con gli operatori del Centro Europe Direct, funziona come una sorta di Taboo: ogni gruppo dovrà indovinare grazie al disegno/mimo/spiegazione alcune parole sui diritti. Obiettivo: fare più punti possibile! 3. Quando si oltrepassano le caselle dei Diritti verranno approfonditi certi temi e poste alcune domande ai ragazzi. 4. Alla fine del gioco verrà consegnato il kit con volumetti per tutti gli alunni con i racconti sui valori della Carta dei diritti scritti dall'autrice Emanuela Nava (dignità, libertà, uguaglianza, cittadinanza, solidarietà, giustizia).

IN QUANTO TEMPO	2 ore
MATERIALE FORNITO DAL CENTRO ED	Il kit didattico "Diritti si nasce" (con 21 volumetti, una guida per insegnante, una plancia da gioco) per approfondire e continuare il gioco in classe. Gadget per il gruppo vincitore.

L'EUROPA NELLE SCARPE

Le tappe dell'integrazione europea con quiz e giochi

COS'E' E PER CHI E'	E' un laboratorio per alunni delle scuole primarie e secondarie. L'obiettivo è fornire le nozioni fondamentali relative all'Unione europea e ai paesi membri da un punto di vista geografico, storico, istituzionale.
CHI PARTECIPA	Gruppo classe, 1 insegnante/educatore, 2 operatori del Centro Europe Direct.
COME SI SVOLGE	1. Introduzione degli operatori del Centro Europe Direct. 2. Suddivisione della classe in gruppi. 3. Il gioco si articola in un viaggio immaginario attraverso le tappe del processo di integrazione europea facendo emergere elementi istituzionali, storici e culturali.
IN QUANTO TEMPO	2 ore
MATERIALE FORNITO DAL CENTRO ED	Cartine dell'Europa per la classe, schede con immagini e gadget.

MOBILITA' IN EUROPA

Viaggiare, lavorare e studiare nell'Ue

COS'E' E PER CHI E'	E' un laboratorio rivolto agli studenti delle scuole secondarie di secondo grado per far conoscere loro tutte le opportunità dell'Ue per il loro sviluppo personale, interculturale e professionale.
CHI PARTECIPA	Gruppo classe, 1 insegnante/educatore, 2 operatori del Centro Europe Direct.
COME SI SVOLGE	1. Introduzione degli operatori del Centro Europe Direct. 2.Presentazione dei programmi di finanziamento europei che offrono opportunità di scambio, volontariato, formazione lavoro etc... 3. Confronto con gli studenti.
IN QUANTO TEMPO	2 ore
E' NECESSARIO	Collegamento Internet e pc per utilizzo slide e navigazione sul web.
MATERIALE FORNITO DAL CENTRO ED	Opuscoli sui programmi di finanziamento europei, sitografia. Cartine dell'Europa.

CROSSING EUROPE

Un percorso a moduli per attraversare l'Europa

COS'E' E PER CHI E'

E' un percorso in classe che fornisce agli studenti delle scuole secondarie di secondo grado una base di conoscenze sull'Unione europea, sul percorso di integrazione e sulle politiche, oltre che approfondimenti tematici (moduli) sulla base delle richieste della scuola.

CHI PARTECIPA

Gruppo classe, 1 insegnante/educatore, 2 operatori del Centro Europe Direct.

COME SI SVOLGE

1. Introduzione degli operatori del Centro Europe Direct con ausilio di slides e navigazione Internet (dove possibile).
2. Verranno affrontati i temi relativi al concetto di UE, le tappe fondamentali del processo di integrazione e i diritti di cittadinanza.
3. Eventuale approfondimento tematico su uno dei 3 moduli a scelta.
4. Suddivisione in gruppi e quiz finale.

I MODULI

I diritti dei consumatori: essere cittadino europeo vuol dire essere un consumatore attento. L'Ue negli anni ha emanato una serie di norme che tutelano i diritti dei consumatori: dal consumo di alimenti e bevande, all' acquisto di prodotti elettronici e online...

I diritti umani nell'Unione europea: tema centrale, la Carta dei diritti fondamentali dell'Ue, un testo che verrà discusso con gli studenti che si confronteranno sui temi di libertà, uguaglianza, cittadinanza, giustizia, solidarietà e dignità.

L'Ue e l'ambiente: verranno illustrate le politiche ambientali sostenibili messe in atto dall'Ue con un focus sui cambiamenti climatici, la salvaguardia dell'ambiente, le energie rinnovabili.

IN QUANTO TEMPO

2 ore

MATERIALE FORNITO DAL CENTRO ED

Dispense di supporto sulle tematiche affrontate. Cartina dell'Europa.
Premi e gadget.

I NOSTRI MATERIALI

Gli insegnanti possono richiedere materiale per le loro classi, telefonandoci o scrivendoci una e-mail.

KIT DIDATTICO DIRITTI SI NASCE

Per i ragazzi dai 9 ai 14 anni.
Il kit, progettato dal Centro Europe Direct e realizzato dalla casa editrice Carthusia, veicola i contenuti della "Carta dei diritti fondamentali dell'Unione europea" tramite un percorso di conoscenza, approfondimento e gioco da fare a scuola e in famiglia.
Il kit contiene: una guida per l'insegnante, un opuscolo per la classe con gli articoli della Carta dei diritti fondamentali dell'Ue, una plancia-gioco per la classe con dado e segnalini per giocare.

Per richieste: Francesca Mezzadri
fmezzadri@regione.emilia-romagna.it
tel: 0515275280

FUMETTI SULL'UE

Per le scuole secondarie di primo e secondo grado. I libri a fumetti riguardano la cooperazione internazionale e le istituzioni europee.
Per richieste: Gianfranco Coda
gcoda@regione.emilia-romagna.it
tel: 0515275122

OPUSCOLI SULL'AMBIENTE/ ISTITUZIONI EUROPEE

Per le scuole primarie e secondarie. Opuscoli sulle politiche ambientali dell'Ue e storie con disegni sull'ambiente.
Per richieste: Gianfranco Coda
gcoda@regione.emilia-romagna.it
tel: 0515275122

CARTINA DELL'EUROPA

Per le scuole primarie e secondarie. Cartine tecniche e/o con disegni.
Per richieste: Gianfranco Coda
gcoda@regione.emilia-romagna.it
tel: 0515275122.

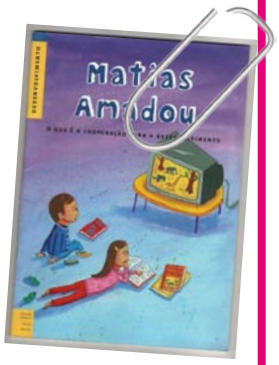

C O N T A T T I

BOLOGNA E PROVINCIA DI FERRARA

Centro Europe Direct Bologna,
Assemblea legislativa RER
Viale Aldo Moro 36, Bologna

Gianfranco Coda
gcoda@regione.emilia-romagna.it
Claudia Soffritti
csoffritti@regione.emilia-romagna.it
Tel: 051 5275122

www.assemblea.emr.it/europedirect

www.paceediritti.it

C O N T A T T I

SOLO PER IL COMUNE DI FERRARA

Antenna Europe Direct,
Comune di Ferrara
Piazzale Municipale 21, Ferrara

Alessandra Piganti
apiganti@comune.fe.it
Tel: 0532 419316

Centro europe direct

Assemblea legislativa
Regione EmiliaRomagna