



Bando Università 2023-2024

19 aprile 2023

Indice

Destinatari

Temi

Spese ammissibili

Partenariato

Valutazione

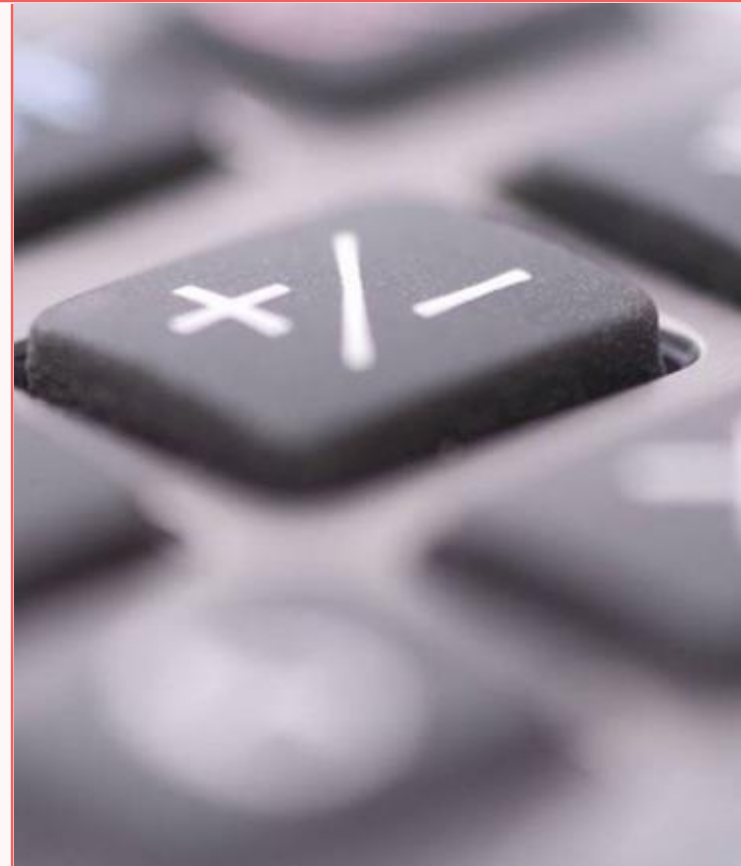

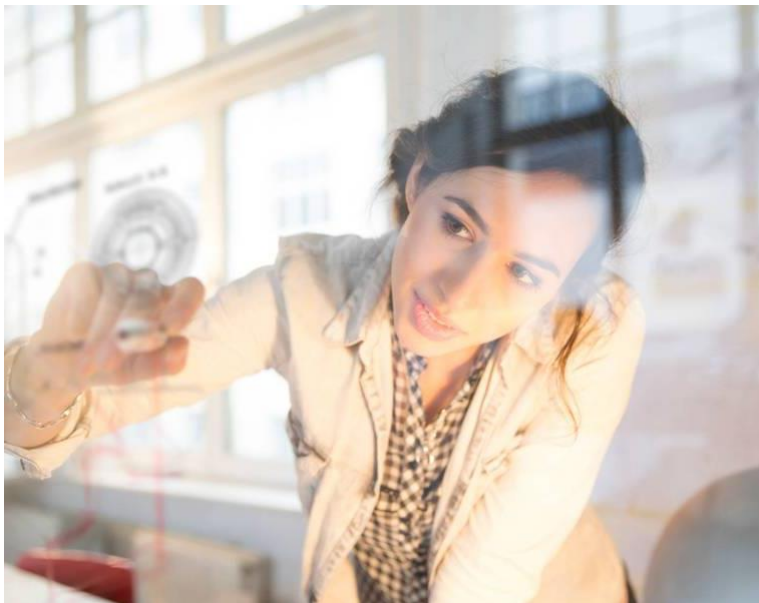

Obiettivo

Migliorare la conoscenza del fenomeno migratorio dalla nostra regione e mantenere l'identità della memoria emiliano-romagnola sia presso le nostre comunità all'estero che presso la nostra regione.

Destinatari

In primis

Il bando si rivolge in primo luogo ai Dipartimenti delle Università che hanno sede nella nostra Regione con lo scopo di promuovere progetti di ricerca che indaghino il complesso e variegato fenomeno della nostra emigrazione sotto diversi punti di vista: economico, sociale, statistico, culturale, storico, giuridico e via dicendo.

E' obbligatorio avere come partner un'associazione di emiliano-romagnoli nel mondo!

In secondo luogo

- ✓ I ricercatori, giovani e meno giovani, che abbiano la voglia e la curiosità di scoprire le dinamiche passate, presenti e anche future della nostra emigrazione;
- ✓ Le nostre comunità all'estero e i nostri emiliano-romagnoli nel mondo che si mettono a disposizione per aiutare le nostre Università in questi percorsi.

Temi di ricerca...

Abbiamo individuato **6 temi** principali:

- A)** le forme di integrazione e gli aspetti della nuova emigrazione del XXI secolo (in particolare dopo il 2008) nelle sue dimensioni comunitarie, continentali ed extra-continentali;
- B)** gli spazi pubblici e le forme di integrazione come forma di riconoscimento identitario delle comunità emiliano-romagnole all'estero;
- C)** analisi del fenomeno migratorio emiliano-romagnolo in termini quantitativi e qualitativi;
- D)** storia, memorie, rappresentazioni e autorappresentazioni delle comunità emiliano-romagnole all'estero;
- E)** aspetti economici e giuridici legati al fenomeno migratorio emiliano-romagnolo;
- F)** analisi delle forme di aggregazione formali e non-formali, delle modalità di coinvolgimento, partecipazione e rappresentazione dei giovani emiliano-romagnoli all'estero, di nuova emigrazione nonché di seconda e/o terza generazione, in particolare in Europa e Nord-America..

Mi raccomando: nella domanda di partecipazione dovrà essere indicato da 1 a massimo 2 temi di cui sopra!

...e tempi della ricerca

I progetti devono avere la durata minima di 12 mesi a decorrere dalla data di chiusura del bando e concludersi entro e non oltre il 31 dicembre 2024.

E' prevista la possibilità di avere una **proroga** di 3 mesi ma deve essere motivata e non deve alterare gli obiettivi principali del progetto!

Partenariato

Per partecipare al Bando è obbligatorio avere un'associazione di emiliano-romagnoli nel mondo come partner del progetto.

L'associazione deve essere iscritta all'elenco regionale della Consulta che potete consultare al link:
<https://wwwservizi.regione.emilia-romagna.it/ernelmondo/associazioni/>

Attualmente ci sono circa 90 associazioni iscritte con una presenza molto forte in Sud America ed Europa.

Contattate per tempo l'associazione che volete coinvolgere nel progetto e se avete problemi lo staff della Consulta è a vostra disposizione!

Altri partner

Possono essere aggiunti tutti i partner che ritenete coerenti con il vostro progetto ma non sono previsti punti in fase di valutazione

Le spese ammissibili - I

Sono ammissibili le seguenti tipologie di spesa purchè sostenute dalla data di assegnazione del contributo sino al 31 dicembre 2024:

- A)** costi per personale reclutato per attività di ricerca nel rispetto della normativa vigente e destinato alla realizzazione delle attività previste nel programma/progetto;
- B)** costi per il personale docente strutturato del Dipartimento proponente da dedicare alle attività di ricerca e di coordinamento nella misura massima del 20% del costo del personale del punto A);
- C)** spese di trasporto a tariffa economica, per la partecipazione a convegni, congressi e attività di ricerca sui temi del progetto (incluse eventuali spese per visto turistico, assicurazione sanitaria);
- D)** spese di vitto (per un massimo di euro 30,55 a pasto per persona, per un massimo di 2 pasti al giorno) legate alla partecipazione a convegni, congressi e attività di ricerca sui temi del progetto (si deve specificare il numero totale di persone e numero totale di giorni);
- E)** spese di alloggio (per un massimo di euro 120,00 a notte per persona) legate alla partecipazione a convegni, congressi e attività di ricerca sui temi del progetto (si deve specificare il numero totale di persone e numero totale di notti);
- F)** altri costi diretti necessari per attività di promozione e disseminazione dei risultati del progetto;
- G)** costi indiretti nella misura del 10% del totale dei costi diretti (da A a F).

E quelle **NON** ammissibili

Non sono comunque ammissibili le seguenti tipologie di spesa:

- 1) spese per acquisto di beni strumentali e durevoli;
- 2) spese per trasferte (viaggi e soggiorni) a tariffe non di classe economica;
- 3) spese fatturate da parte dei partner del progetto al proponente;
- 4) il lavoro prestato volontariamente, in qualunque modo rendicontato;
- 5) l'erogazione di emolumenti di qualsiasi natura da corrispondere al personale interno degli enti proponenti e dei partner;
- 6) compensi a Consulenti e a chi ricopre cariche sociali (per esempio Presidenti di Associazioni ER nel mondo, segretari etc);

Chiarimenti per le spese di personale

La voce A) delle spese ammissibili di questo bando specifica che sono ammessi i «costi per personale reclutato per attività di ricerca nel rispetto della normativa vigente e destinato alla realizzazione delle attività previste nel programma/progetto».

Ovvero: personale non strutturato reclutato a qualsiasi titolo e/o titolare di qualsiasi tipologia contrattuale, fermo restando che deve trattarsi di soggetti specificamente dedicati alla realizzazione del progetto.

A scanso di equivoci: rimangono comunque escluse da questa categoria le prestazioni di servizi!

Chiarimenti per le di vitto e alloggio

Le voci D) ed E) dei costi ammissibili fissano dei massimali di spesa per il vitto e l'alloggio pari a:

- ✓ euro 30,55 a pasto per persona, per un massimo di 2 pasti al giorno;
- ✓ euro 120,00 a notte per persona per le spese di alloggio;

I giustificativi di spesa relativi al vitto dovranno essere possibilmente riferibili ad un unico scontrino/fattura per pasto. Per esempio: uno scontrino/fattura unico per il pranzo del giorno X e uno scontrino/fattura per la cena del giorno Y.

In ogni caso, tali spese possono essere sostenute **SOLO** se legate alla partecipazione a convegni, congressi e attività di ricerca sui temi del progetto.

Il piano finanziario

Nella compilazione del Piano finanziario del progetto vi chiediamo di dettagliare il più possibile le voci di spesa. Per esempio:

Macro-categoria	Categoria	Descrizione spesa	Importo
E. Spese alloggio		2 notti per 1 ricercatore per convegno a Parigi	240,00
E. Spese alloggio		3 notti a Bologna docenti partner invitati a convegno finale	360,00

Strumenti per la ricerca

Il fenomeno migratorio dalla nostra regione è molto articolato e attraversa un periodo storico molto lungo. La Consulta ha realizzato un Museo virtuale dell'emigrazione – [Migrer](http://www.migrer.org) – che ha proprio l'obiettivo di raccontare questo fenomeno, i numeri, le storie e le prospettive. Può quindi essere utile navigare il sito per avere spunti di ricerca ma anche in un'ottica di offrire nuovi contenuti che possano arricchirne le sue pagine.



Valutazione

Sono stati individuati 6 criteri di valutazione:

- A. Livello di chiarezza, completezza e dettaglio del progetto, con particolare riferimento al piano di lavoro, all'organizzazione e all'articolazione delle attività, agli obiettivi e ai risultati attesi (da 0 a 15 punti);
- B. Grado di rispondenza del progetto in riferimento ai temi specifici del presente Bando (da 0 a 10 punti);
- C. Chiarezza e coerenza del Piano finanziario con le attività progettuali descritte (da 0 a 10 punti);
- D. Grado di novità e originalità delle conoscenze acquisibili (da 0 a 6 punti);
- E. Grado di approfondimento del tema F) di cui al punto 3.1. del Bando (da 0 a 4 punti);
- F. Complessità dell'attività di disseminazione e comunicazione delle attività e dei risultati del progetto (da 0 a 5 punti);

Premialità

I progetti che realizzeranno un'analisi delle forme di aggregazione formali e non-formali, delle modalità di coinvolgimento, partecipazione e rappresentazione dei giovani emiliano-romagnoli all'estero, di nuova emigrazione nonché di seconda e/o terza generazione, in particolare in Europa e Nord-America (tema F del Bando) avranno una premialità di massimo 4 punti.

Risorse

Questo Bando mette a disposizione 80.000,00 euro.

Il contributo regionale massimo previsto è pari a 20.000,00 euro e il finanziamento varia a seconda del punteggio in graduatoria:

<i>Punteggio ottenuto in sede di valutazione</i>	<i>Percentuale del contributo regionale</i>
Da 40 a 50 punti	Massimo 80%
Da 25 a 39 punti	Massimo 70%

Il costo minimo del progetto non può essere comunque inferiore a 7.000,00 euro.

Ho finito?

Ancora qualche piccolo passo...

- ✓ Ricontrollo tutta la documentazione: che tutti i campi obbligatori della piattaforma siano stati compilati, che ci siano tutti i moduli richiesti (partner, bollo) e che siano firmati dal Legale rappresentante (se firma autografa allegare Documento Identità);
- ✓ Compilo il fac-simile per la marca da Bollo da 16 euro o ne attesto il pagamento virtuale!
- ✓ Se ho problemi con la piattaforma scrivo all'assistenza SIBER assistenzasiber@regione.emilia-romagna.it e non alla Consulta!
- ✓ Non aspetto l'ultima ora dell'ultimo giorno per caricare i documenti in piattaforma perché alle 15:00:00 la piattaforma si chiude!



Grazie



Area a supporto della Consulta: consulta@regione.emilia-romagna.it

