

RIUNIONE DI LANCIO

# CONCITTADINI

2024-2025

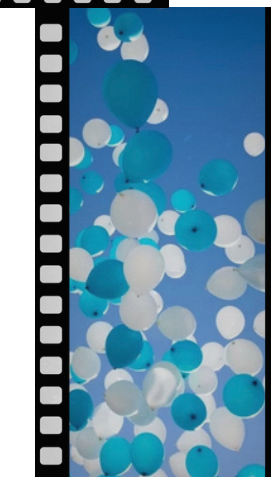



**conCittadini**  
**Il Percorso di Educazione  
alla Cittadinanza attiva  
dell'Assemblea legislativa**

**EDIZIONE 2024-2025**

**Memoria**  
**Diritti**  
**Legalità**

*"La libertà è il diritto  
di agire, è la  
partecipazione attiva  
alla vita pubblica."*

Hannah Arendt

Regione Emilia-Romagna  
Assemblea legislativa

**conCittadini**

US  
Ministero dell'Istruzione e del Merito  
Ufficio Scolastico Regionale per l'Emilia-Romagna

# IL PERCORSO CONCITTADINI

2024-2025



**I Parte**

**Il contesto  
Le opportunità**



**II Parte**

**Modalità  
di partecipazione**



# **I PARTE**

## **IL PERCORSO CONCITTADINI**

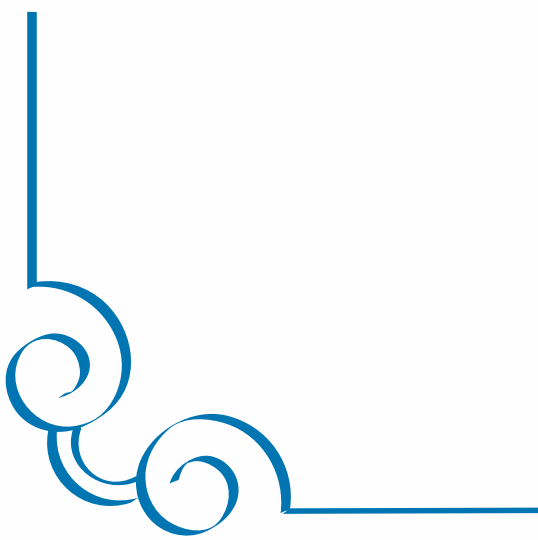
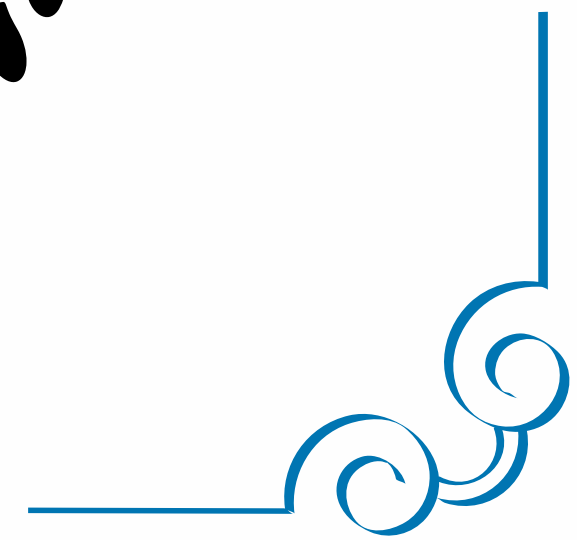

### **L'Assemblea Legislativa:**

- **sostiene e valorizza la cittadinanza attiva dei giovani**
  - **promuove percorsi partecipativi**
  - **incrementa la cultura dei diritti**
  - **stimola la nascita di reti sul territorio**
  - **propone occasioni formative**
- 
- 

# LE OPPORTUNITÀ: PROSSIMI APPUNTAMENTI

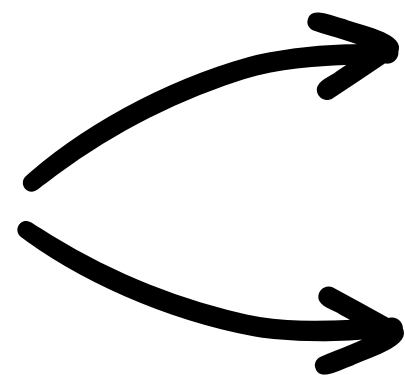

**Discorsi d'odio online: strategie educative per un dialogo inclusivo**

**Eco-ansia e altre emozioni ambientali, teorie pratiche per affrontare il cambiamento climatico**



**Con le scuole davanti a Villa Emma**



**Visite in libera aggregazione al Campo Fossoli**

# LE OPPORTUNITÀ



## PORTE APERTE IN ASSEMBLEA LEGISLATIVA



## LA COLLANA DELLE BUONE PRATICHE E ALTRE PUBBLICAZIONI

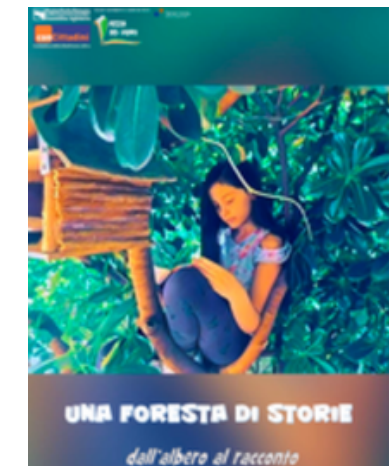

# LE MOSTRE DIDATTICHE

- I genocidi del XX secolo
- Auschwitz-Birkenau 1940-1945. Campo di concentramento e centro di messa a morte
- La Shoah in Europa
- Punti di luce - Essere una donna nella Shoah
- Stelle senza un cielo. Bambini nella Shoah
- Anne Frank. Una storia attuale
- Tempi di scelta. Storie di 4 luoghi

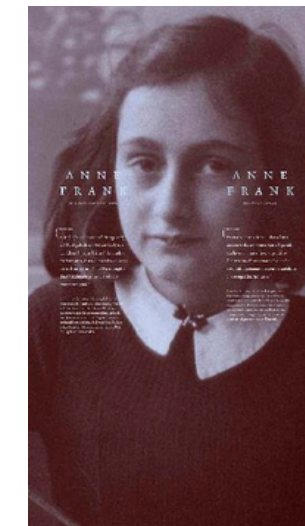

# LE OPPORTUNITÀ



+ Follow

# II PARTE

## AVVISO PUBBLICO



**ADESIONE AL PERCORSO**

**CHI PUO' ISCRIVERSI?**

**QUANDO?**

**A CHI E' RIVOLTO?**

**LE MODALITA DI PARTECIPAZIONE**

**IL PREMIO**



# PROMOTORI



**ASSEMBLEA  
LEGISLATIVA**

**UFFICIO SCOLASTICO  
REGIONALE**

# DESTINATARI

- RAGAZZI DELLE SCUOLE
- RAGAZZI ORGANIZZATI IN FORME DI PARTECIPAZIONE STRUTTURATA (CONSIGLI COMUNALI DEI RAGAZZI E DELLE RAGAZZE, CENTRI GIOVANILI)



# TEMI DI LAVORO

## MEMORIA

- L'attualizzazione e valorizzazione della Memoria
- La partecipazione e il protagonismo femminile
- Il valore della Pace nella storia

## DIRITTI

- La tutela dell'Ambiente
- Il diritto alla Partecipazione
- L'educazione alle nuove tecnologie

## LEGALITA'

- La relazione tra cittadini e Istituzioni
- La cultura dell'antimafia
- I protagonisti simboli della cultura della legalità

# I SOGGETTI CHE SI POSSONO ISCRIVERE



**ISTITUZIONI  
SCOLASTICHE**



**SOGGETTI  
PUBBLICI**

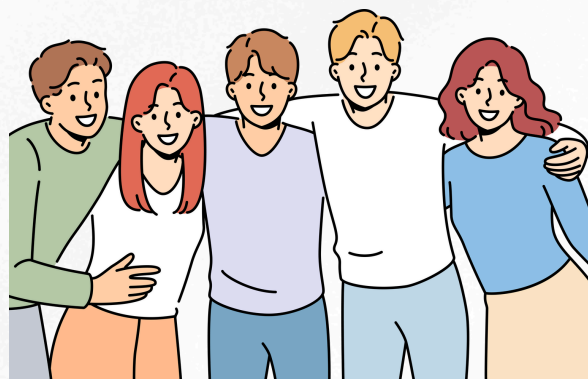

**ENTI DEL  
TERZO SETTORE**

- **ISCRITTI NEL R.U.N.T.S.**



- **NON ISCRITTI NEL R.U.N.T.S.  
MA A CERTE CONDIZIONI**

# **NON POSSONO ISCRIVERSI**

**LE FORMAZIONI E LE ASSOCIAZIONI POLITICHE, I SINDACATI, LE ASSOCIAZIONI PROFESSIONALI E DI RAPPRESENTANZA DI CATEGORIE ECONOMICHE, LE ASSOCIAZIONI DI DATORI DI LAVORO, NONCHÉ GLI ENTI SOTTOPOSTI A DIREZIONE E COORDINAMENTO O CONTROLLATI DAI SUDDETTI ENTI, AD ESCLUSIONE DEI SOGGETTI OPERANTI NEL SETTORE DELLA PROTEZIONE CIVILE.**

**GLI ENTI DEL TERZO SETTORE CHE NON ESERCITANO IN VIA ESCLUSIVA O PRINCIPALE UNA O PIÙ ATTIVITÀ DI INTERESSE GENERALE PER IL PERSEGUIMENTO, SENZA SCOPO DI LUCRO, DI FINALITÀ CIVICHE, SOLIDARISTICHE E DI UTILITÀ SOCIALE.**

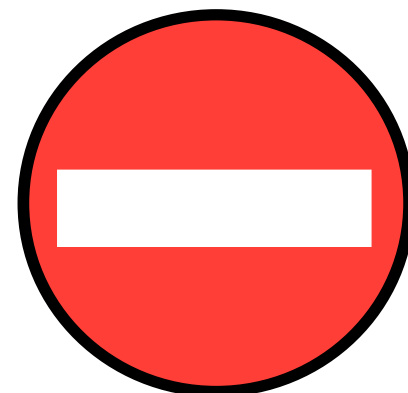

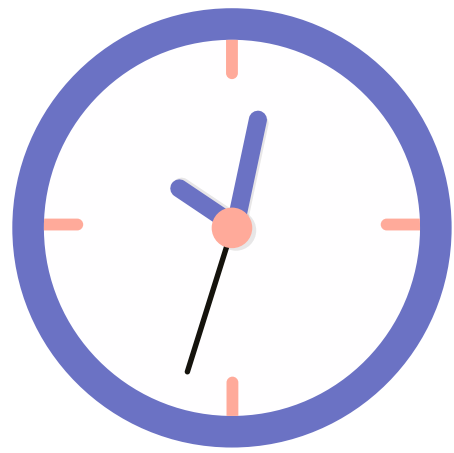

# SCADENZA DELLA DOMANDA D'ISCRIZIONE ONLINE

**ORE 12:00 DEL 26/11/2024**

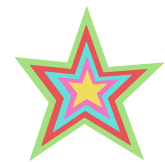

**PIATTAFORMA ONLINE GIA' APERTA DAL 28/10/2024**

**LINK ISCRIZIONE SCUOLE**

**LINK ISCRIZIONE ENTI PUBBLICI**

**LINK ENTI DEL TERZO SETTORE**



## **MOTIVI DI ESCLUSIONE**

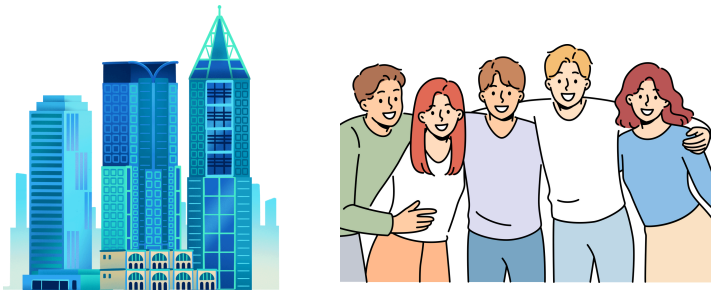

**I SOGGETTI PUBBLICI CHE OPERANO SUL TERRITORIO REGIONALE E GLI ENTI DEL TERZO SETTORE POSSONO ISCRIVERSI SOLO IN QUALITÀ DI COORDINATORI DI UNA RETE DI SOGGETTI**



**SI PUO' PRESENTARE UNA SOLA DOMANDA CON UN SOLO PROGETTO**

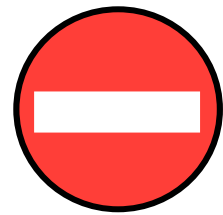

**NON È POSSIBILE PRESENTARE LO STESSO PROGETTO DA PARTE DI PIÙ SOGGETTI GIURIDICI**



**NON E' POSSIBILE ISCRIVERSI AD ALTRI BANDI DELL'A.L. CON LO STESSO PROGETTO PRESENTATO NELL'EDIZIONE IN CORSO DI CONCITTADINI**



# SVILUPPO DEI PROGETTI

DA NOVEMBRE AD APRILE

**MEMORIA**

**DIRITTI**

**LEGALITA'**



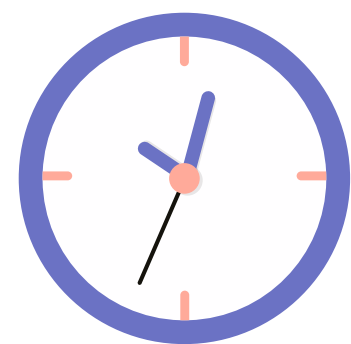

# SCADENZA DELLA RELAZIONE FINALE ONLINE

**ORE 12:00 DEL 23/04/2025**

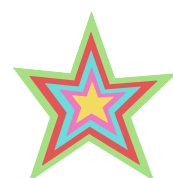

**PIATTAFORMA ONLINE GIA' APERTA DAL 24/03/2025**

**LINK PER LA SCUOLA**



**LINK PER ENTI PUBBLICI**



**LINK PER ENTI DEL  
TERZO SETTORE**



# CRITERI DI VALUTAZIONE

- ➡ a) **Coerenza fra le finalità, lo sviluppo e gli esiti del progetto**
- ➡ b) **Originalità sul piano contenutistico e didattico/metodologico**
- ➡ c) **Livello e modalità di coinvolgimento dei giovani**
- ➡ d) **Condivisione con l'Assemblea legislativa e con le istituzioni e la comunità del proprio territorio delle fasi e degli eventi più significativi del percorso**
- ➡ e) **Diffusione, divulgazione e ricaduta del Progetto nei differenti contesti di riferimento**

# CRITERI DI VALUTAZIONE



**a) Coerenza fra le finalità, lo sviluppo e gli esiti del progetto**



# CRITERI DI VALUTAZIONE



**b) Originalità sul piano contenutistico e didattico/metodologico**





# CRITERI DI VALUTAZIONE



**c) Livello e modalità di coinvolgimento dei giovani**



# CRITERI DI VALUTAZIONE

**d) Condivisione con l'Assemblea legislativa e con le istituzioni e la comunità del proprio territorio delle fasi e degli eventi più significativi del percorso**

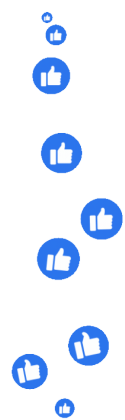



# CRITERI DI VALUTAZIONE

**e) Diffusione, divulgazione e ricaduta del Progetto nei differenti contesti di riferimento**





# FINALITÀ DEL PREMIO

-  **PROMUOVERE LA CONTINUITÀ DEI PERCORSI DI CITTADINANZA ATTIVA INTRAPRESI IN COLLABORAZIONE CON L'ASSEMBLEA LEGISLATIVA**
-  **GARANTIRE LA PARTECIPAZIONE AD INIZIATIVE EDUCATIVE PROMOSSE DALL'ASSEMBLEA LEGISLATIVA (COME, AD ESEMPIO, PER SOSTENERE LE SPESE DI VIAGGIO)**



# ALTRE INFO



**RIUNIONE DI FEEDBACK**

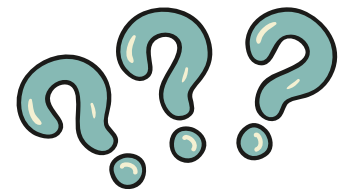

**FAQ**



**TRATTAMENTO DELLE IMMAGINI**

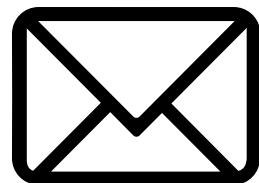

**CONTATTI**

# TRATTAMENTO DELLE IMMAGINI

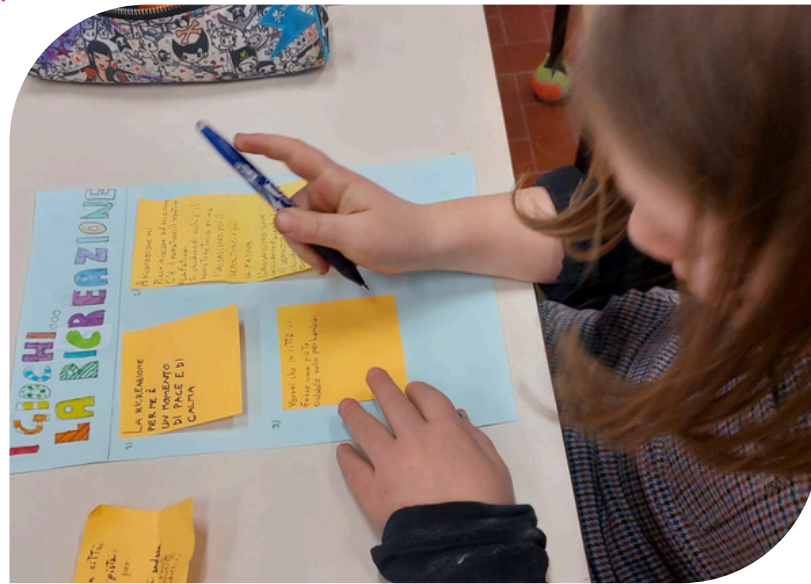

**GRAZIE PER L'ATTENZIONE**



**LO STAFF DI CONCITTADINI**

e-mail: [alcittadinanza@regione.emilia-romagna.it](mailto:alcittadinanza@regione.emilia-romagna.it)

