

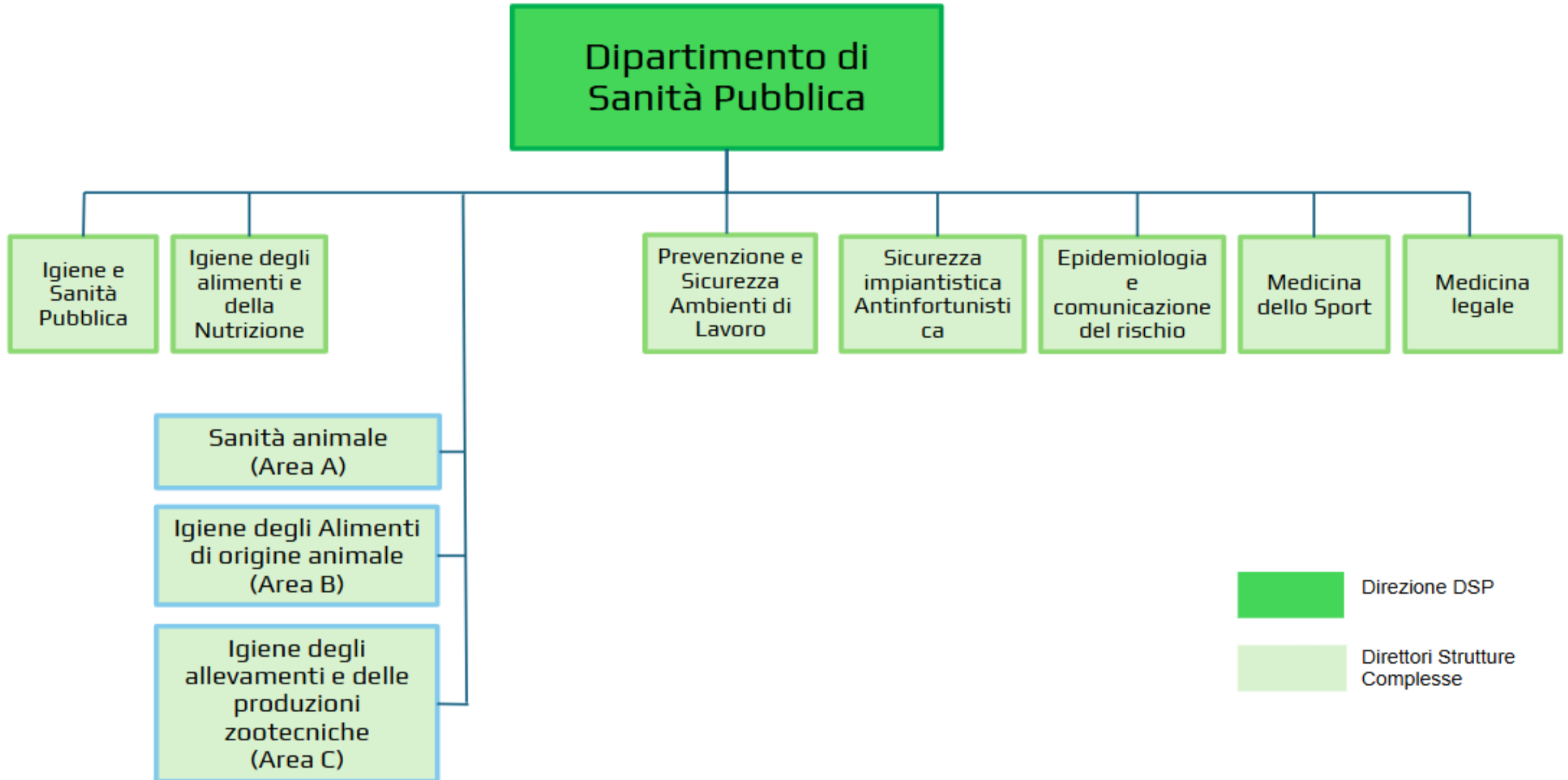

***IL SISTEMA DEI CONTROLLI UFFICIALI  
VETERINARI IN REGIONE EMILIA-ROMAGNA***









**PERSONALE IN FORZA AL SERVIZIO VETERINARIO**  
**Agg. FEBBRAIO 2025**

<b>AREA</b>	<b>PC</b>	<b>PR</b>	<b>RE</b>	<b>MO</b>	<b>BO</b>	<b>IMO</b>	<b>FE</b>	<b>ROM</b>	<b>REGIONE</b>
<b>Dirigenti Veterinari AREA SANITÀ ANIMALE (AREA A)</b>	<b>17</b>	<b>17</b>	<b>20</b>	<b>21</b>	<b>21</b>	<b>5</b>	<b>7</b>	<b>39</b>	<b>150</b>
<b>Dirigenti Veterinari AREA IGIENE ALIMENTI O.A. (AREA B)</b>	<b>9</b>	<b>29</b>	<b>15</b>	<b>33</b>	<b>11</b>	<b>2</b>	<b>8</b>	<b>47</b>	<b>154</b>
<b>Dirigenti Veterinari AREA IGIENE ALLEVAMENTI E P.Z. (AREA C)</b>	<b>9</b>	<b>12</b>	<b>9</b>	<b>23</b>	<b>8</b>	<b>0</b>	<b>7</b>	<b>12</b>	<b>80</b>
<b>Totale Dirigenti Veterinari</b>	<b>35</b>	<b>58</b>	<b>44</b>	<b>77</b>	<b>40</b>	<b>7</b>	<b>21</b>	<b>98</b>	<b>380</b>
<b>Totale Tecnici della Prevenzione</b>	<b>6</b>	<b>15</b>	<b>10</b>	<b>7</b>	<b>13</b>	<b>4</b>	<b>7</b>	<b>23</b>	<b>85</b>

COMMISSIONE EUROPEA



 Regione Emilia-Romagna

- Reg. UE 2002/178 e relativi atti collegati in materia di sicurezza alimentare
- Reg. UE 2017/625 e relativi atti collegati in materia di regole comuni per la programmazione e gestione dei controlli ufficiali nelle diverse aree tematiche di riferimento
- Reg. UE 2016/429 e relativi atti collegati in materia di gestione delle malattie infettive
- Reg. UE 2019/6 e relativi atti collegati in materia di gestione dei farmaci veterinari
- Reg. UE 2005/183 e relativi atti collegati in materia di igiene dei mangimi
- Reg. UE 2005/1 e Reg. UE 2009/1099 in materia di benessere animale durante trasporto e macellazione
- .....

AUTORITÀ COMPETENTE  
CENTRALE  
(ACC)



AUTORITÀ COMPETENTE  
REGIONALE  
(ACR)

 Regione Emilia-Romagna

AUTORITÀ COMPETENTI LOCALI  
(ACL)



## I LEA previsti dal DPCM 12 gennaio 2017

Il 18 marzo 2017 è stato pubblicato in Gazzetta Ufficiale (Supplemento ordinario n.15) il [Decreto del Presidente del Consiglio dei Ministri \(DPCM\) del 12 gennaio 2017](#) con i nuovi Livelli essenziali di assistenza.

### Prevenzione Collettiva e Sanità Pubblica

Il livello si articola nelle seguenti aree di intervento.

- A Sorveglianza, prevenzione e controllo delle malattie infettive e parassitarie, inclusi i programmi vaccinali
- B Tutela della salute e della sicurezza degli ambienti aperti e confinati
- C Sorveglianza, prevenzione e tutela della salute e sicurezza nei luoghi di lavoro**
- D Salute animale e igiene urbana veterinaria
- E Sicurezza alimentare – Tutela della salute dei consumatori
- F Sorveglianza e prevenzione delle malattie croniche, inclusi la promozione di stili di vita sani ed i programmi organizzati di screening; sorveglianza e prevenzione nutrizionale
- G Attività medico legali per finalità pubbliche

I LEA del settore veterinario sono declinati nel PIANO REGIONALE INTEGRATO della REGIONE EMILIA-ROMAGNA



## LA SANITA PUBBLICA VETERINARIA

**AREA DELLA SANITÀ ANIMALE - (AREA A)**  
Area del VIVO – Controlla le malattie degli animali



**AREA IGIENE ALIMENTI DI ORIGINE ANIMALE - (AREA B)**  
Area degli alimenti – Controlla la sicurezza degli alimenti di origine animale

**AREA IGIENE DEGLI ALLEVAMENTI E DELLE  
PRODUZIONI ZOOTECNICHE (AREA C)**  
Area altamente specialistica a cavallo tra A e B



# Area della Sanità Animale (AREA A) – ANAGRAFI ZOOTECNICHE



### ANAGRAFI

- Bovini e Bufalini
- Ovini e Caprini
- Suini
- Pollame
- Apicoltura
- Equidi
- Acquacoltura
- Lagomorfi
- Camelidi ed altri ungulati
- Circo
- Sistema Download
- Elicoltura
- Insetti e Lombrichi
- Fiere / Mostre / Mercati e Pascoli
- Blocchi sanitari

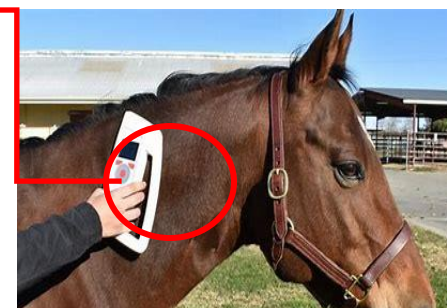

Codice capo (esatto)

---

**Dati anagrafici**

Codice Capo: IT035990638080      Data nascita: 16/05/2013  
 Sesso: FEMMINA  
 Razza: ALTRE RAZZE PEZZATE NERE

---

**Movimentazioni**

Entrato nello stabilimento	In data	Motivo
017RE***	16/05/2013	NATO IN STALLA

MACELLAZIONE EFFETTUATA IL 15/12/2017 IN PARMA(PR)





**INFLUENZA AVIARIA**

**Bovine Spongiform Encephalopathy (BSE)  
- Mad Cow Disease -**

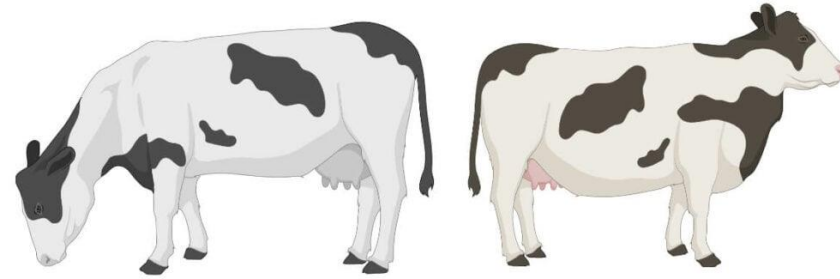

**BSE – ENCEFALOPATIA SPONGIFORME  
TRASMISSIBILE**

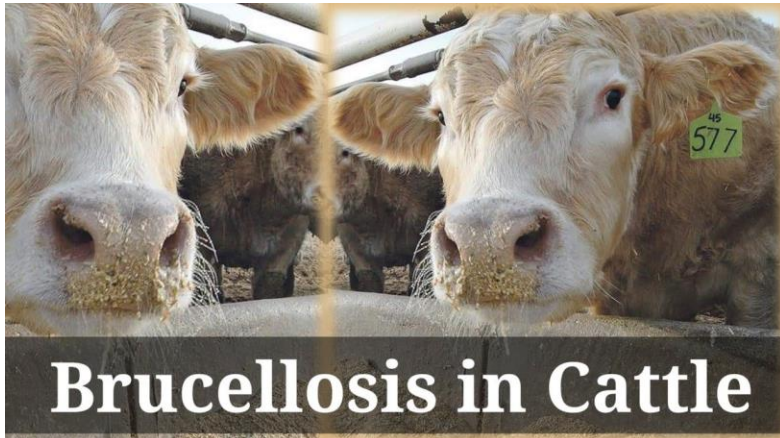

**BRUCELLOSI BOVINA -  
OVICAPRIMA**



**TUBERCOLOSI BOVINA**



PESTE SUINA AFRICANA



**PRESENTI  
IN ITALIA**



BLUE TONGUE



PESTE PICCOLI RUMINANTI

**NON  
PRESENTI  
IN ITALIA**



AFTA EPIZOOTICA

## Area della Sanità Animale (AREA A)

**Controlli sulla  
BIOSICUREZZA**



Misure per prevenire che una malattia entri  
nell'allevamento

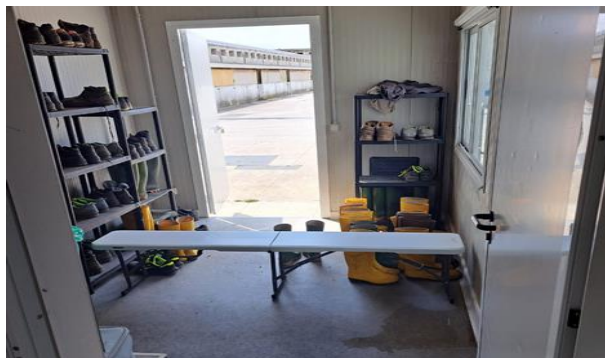

**Accessi controllati**



**Disinfezioni**



**Sistemi di barriera**

**SORVEGLIANZA**

Controlli per verificare se una malattia sia presente tra gli animali



Visite cliniche

Raccolta di campioni



**GESTIONE FOCOLAI**

**Interventi da mettere in atto quando una malattia è entrata in un allevamento**



**ABBATTIMENTI**



IL COMMISSARIO STRAORDINARIO ALLA PESTE SUINA AFRICANA  
(DPCM 24/02/2023)

ORDINANZA n. 5/2024

Misure di eradicazione e sorveglianza della peste suina africana.

Art. 15

*(Gruppi Operativi Territoriali - GOT)*

1. Le regioni e le province autonome di Trento e di Bolzano possono istituire i Gruppi Operativi Territoriali (GOT), formati da personale tecnico afferente alle Autorità Competenti Locali e alle Direzioni Regionali della Sanità Pubblica Veterinaria, dell'Agricoltura e dell'Ambiente, alle Polizie Provinciali, o in assenza delle polizie Provinciali alle Guardie Giurate volontarie venatorie (GGVV), agli Enti Parco regionali, nazionali, e da altri esperti appositamente individuati. I GOT svolgono le funzioni di supporto operativo all'ACL per l'attuazione delle misure di cui alla presente ordinanza.
2. I GOT regionali danno supporto alle attività di coordinamento della struttura commissariale per le finalità di contenimento della popolazione di cinghiali e individuano all'interno degli stessi un responsabile di riferimento regionale per tali attività.

**GRUPPI OPERATIVI TERRITORIALI  
(GOT)  
LA PSA NECESSITA DI INTERVENTO  
CONGIUNTO DI DIVERSE ENTITA**

- **Servizi Veterinari (coordinamento)**
- Polizia Provinciale
- Protezione civile
- Associazioni venatorie
- Associazioni di categoria
- Prefetti



**GRUPPO OPERATIVO REGIONALE  
(GOT Regionale)**

- Coordina le attività dei GOT Territoriali
- Si interfaccia con la struttura commissariale
- Partecipa alle Unità di crisi nazionali

## GRUPPI OPERATIVI TERRITORIALI (GOT) IN ZONA INFETTA (PR – PC)



Posizionamento delle trappole  
per cattura cinghiali



Ricerca attiva carcasse di  
cinghiali morti



Coordinamento delle attività  
abbattimento tramite  
tiro selettivo



# GRUPPI OPERATIVI TERRITORIALI (GOT) IN ZONA INFETTA (PR – PC)



Individuazione allestimento e gestione dei punti per la  
raccolta delle carcasse di cinghiale

Raccolta delle carcasse dei cinghiali morti



Campionamento delle carcasse per ricerca Virus PSA



Smaltimento delle carcasse dei cinghiali morti



# GRUPPI OPERATIVI TERRITORIALI (GOT) IN ZONA INFETTA (PR – PC)

## COLLABORAZIONE CON I SINDACI PER PREDISPOSIZIONE DEL MATERIALE INFORMATIVO PER LA POPOLAZIONE



✓ COSA FARE	✗ COSA NON FARE
<p><b>Se vedi un cinghiale morto o dei resti (ossa o altro)</b></p> <ol style="list-style-type: none"> <li>1 Telefona (051 6092124)</li> <li>2 Memorizza la tua posizione geografica sul cellulare</li> <li>3 Scatta una fotografia</li> </ol>	<p><b>Non abbandonare nell'ambiente avanzi e rifiuti alimentari specialmente se contenenti carni o prodotti suini/cinghiali</b></p>

CONTATTA I SERVIZI VETERINARI DELLE AUSL  
A QUESTO NUMERO UNICO

**051 6092124**

<https://alimentiesalute.emilia-romagna.it>



## PESTE SUINA AFRICANA

LA MALATTIA COLPISCE SOLO SUINI E CINGHIALI

NESSUN RISCHIO PER GLI UMANI

### SEI IN ZONA INFETTA?

(ZONA DI RESTRIZIONE II)  
inquadra il QR code o vai alla pagina dedicata  
[alimentiesalute.emilia-romagna.it](http://alimentiesalute.emilia-romagna.it)



### QUANDO ARRIVI

- **parcheggia solo** in apposite aree o su asfalto
- **indossa le calzature sul posto**
- **rimani sempre sui sentieri** e tieni il cane al guinzaglio
- **non campeggiare**



### QUANDO VAI VIA

- **cambiali le calzature** e disinfettale sul posto con prodotti per la casa come candeggina o ammoniaci
- **disinfetta** bene le ruote di veicoli e bici
- **a casa** lava i vestiti, disinfetta ancora le scarpe

### ATTENTO A SCARPE E RUOTE LA MALATTIA VIAGGIA CON TE



#### SE TROVI UN CINGHIALE MORTO

- contatta l'Ausl al numero **051 6092124**
- scatta una **fotografia** dei resti e salva la **posizione**

## PESTE SUINA AFRICANA

COLLABORIAMO TUTTI PER NON DIFFONDERE IL VIRUS



LA MALATTIA COLPISCE SOLO SUINI E CINGHIALI



NESSUN RISCHIO PER GLI UMANI

Su [www.vetinfo.it](http://www.vetinfo.it) nel Bollettino epidemiologico nazionale trovi tutte le Zone di Restrizione aggiornate



### SE HAI APIARI IN ZONA INFETTA (ZONA DI RESTRIZIONE)

- **programma il giro apiari**: comincia dalla zona indenne, poi la Zona di Restrizione I e infine la Zona di Restrizione II
- ogni volta che puoi, **parcheggia su asfalto**
- **indossa tuta e calzature accanto al veicolo**



### DOPO LA VISITA IN OGNI APIARIO

- **cambia** le calzature
- **disinfetta** scarpe e ruote del veicolo con disinfettanti per la casa (candeggina, ammoniaci ...)
- **chiudi calzature e tuta in sacchetti**



### A CASA

- **lava e disinfetta ancora le calzature**



### ATTENTO A RUOTE E SCARPE IL VIRUS VIAGGIA CON TE



#### SE TROVI UN CINGHIALE MORTO

- contatta l'Ausl al numero **0516092124**
- registra le coordinate geografiche
- scatta una **fotografia** dei resti



Per info sulla Zona di Restrizione II scarica il QR code o vai alla pagina dedicata su [www.alimentiesalute.emilia-romagna.it](http://www.alimentiesalute.emilia-romagna.it)



<p><b>Che cosa è</b></p> <p>È una malattia virale degli animali</p> <p><b>Perché è importante</b></p> <ul style="list-style-type: none"> <li>• perché è altamente letale negli animali colpiti</li> <li>• non esiste alcun trattamento/vaccino contro la malattia</li> <li>• è responsabile di enormi conseguenze economiche dovute ai costi di eradicazione e blocco delle esportazioni di prodotti italiani di eccellenza</li> </ul>	<p><b>SE VEDI UN CINGHIALE MORTO O I RESTI (OSSA O ALTRO) CONTATTA I SERVIZI VETERINARI DELL' AUSL</b></p> <p></p> <p><b>051 6092124</b></p>	<p><b>Cosa possiamo fare per prevenirla</b></p> <ul style="list-style-type: none"> <li>• Non abbandonare nell'ambiente avanzi o rifiuti alimentari (carni di suino o cinghiale possono essere veicolo di infezione per gli altri animali)</li> <li>• Le malattie non rispettano le frontiere (se viaggi informati su quali tipi di carne puoi portare con te)</li> <li>• Segnala i cinghiali morti o i loro resti ai servizi veterinari per rilevare tempestivamente la presenza della malattia</li> </ul>
--	--	--

<https://alimentiesalute.emilia-romagna.it/animali/malattie-infettive/peste-suina-africana/materiale-informativo/>

# Area dell'Igiene degli Alimenti di origine animale (AREA B)





Sorveglianza sulle attività di macellazione



Sorveglianza su lavorazione selvaggina

## Area dell'Igiene degli Alimenti di origine animale (AREA B)

Controllo degli stabilimenti di produzione e trasformazione degli alimenti di origine animale (carne, latte, pesce, molluschi, uova, miele)



## Area dell'Igiene degli Alimenti di origine animale (AREA B)

Controllo degli stabilimenti di produzione e trasformazione degli alimenti di origine animale (pesce, molluschi)



## Controlli sulla vendita al dettaglio - Macellerie



## Controlli sulla vendita al dettaglio - Pescherie



**Area dell'Igiene degli Alimenti di origine animale (AREA B)**



**Controlli sulle strutture**

**Controlli sulle pratiche igieniche attuate dagli operatori**



**Campionamento degli alimenti di origine animale**

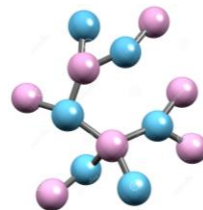

# Area dell'Igiene degli Alimenti di origine animale (AREA B)



## Malattie Trasmesse dagli Alimenti (MTA)



Servizio Veterinario  
e Igiene Alimenti e  
Nutrizione



Segnalazione  
caso/i malattia  
trasmessa da  
alimento



Indagine epidemiologica per  
identificare l'alimento o gli  
alimenti di origine animale  
incriminati

Rete dei laboratori  
ufficiali  
Istituto Zooprofilattico  
sperimentale



Analisi per identificare la causa  
dell'intossicazione

Servizio veterinario



Attivazione e gestione del  
sistema Europeo di Allerta  
per ritirare tutti gli alimenti  
contaminati ancora presenti  
sul mercato



EXPORT PAESI TERZI

Sistemi di verifica e certificazione delle garanzie aggiuntive richieste dai Paesi extra UE per garantire la possibilità alle ditte di esportare i propri prodotti



Controllo sull'utilizzo dei farmaci negli allevamenti

Portale unico nazionale della gestione farmaci veterinari



Prescrizione a cura dei veterinari curanti



ITALIA è uno dei pochi paesi europei ad avere completamente digitalizzato l'intero processo di gestione dei farmaci veterinari:

- PRESCRIZIONE
- CESSIONE
- SOMMINISTRAZIONE
- RENDICONTAZIONE

Registrazione digitale della cessione a cura delle farmacie



Registrazioni digitale delle somministrazioni a cura degli allevatori



Reportistica su consumi negli allevamenti



# Area di Igiene degli allevamenti e delle produzioni zootecniche (AREA C)



## Controllo sul benessere degli animali in allevamento

### Controlli negli allevamenti



### Portale unico nazionale con indicizzazione dei parametri

**BENESSERE SUINO SINGOLO ALLEVAMENTO**

Dati del 19/05/2025 - Elaborati il 21/05/2025

Allevamento: 006MO002-0122-01760830362

Data / Questionario: 2023-06-22: SUI-TC[006M] Fare clic qui per selezionare il collegamento

Report	Guida
Dati Anagrafici	Mappe
Dati Anagrafici	Deroghe

**Dati Anagrafici**

Informazione	Valore
Data Visita	22/06/2023
Completamento	24/06/2023
Cod.Bdn	006MO002
CF	01760830362
Azienda	CAMPAGNOLI F.LLI
ASL	I104
Capi	780
Comune	---
Provincia	MO

**Dati Produttivi**

Informazione	Valore
% Morte Ingr.	4
Num.Box Ingr.	2
Capi Sv.	0
Num.Box Svezz.	0
% Morte Svezz.	0

Allevamento: 006MO002-0122-01760830362

Confronto indicatore benessere tra allevamento selezionato VS media di riferimento

Confronto indicatori benessere per area tra allevamento selezionato VS media di riferimento

Area	Selezione	Riferimento
Management	86,5	86,9
Strutture	45,9	65,8
ABM	86,9	85,8

Punteggio Benessere Complessivo: Allevamento (69,1) vs Riferimento (77,9)

Sintesi Risposte: OTTIMALE 13 (38,24%), ACCETTABILE 21 (61,76%)

Area	#	Cod.Dom.	INSUFF.	MIGL.	OTTIM.
Strutture	1	Materiale pe	0	2	0
ABM	2	Materiale pe	0	2	0
Strutture	3	Area di decu	0	2	0
ABM	4	Pulizia degl	0	2	0
Strutture	5	Temperatura	0	2	0
Management	6	Presenza di	0	1	0
Strutture	7	Presenza di	0	2	0
Management	8	Numero di ad	0	0	1
Management	9	Formazione d	0	1	0
Strutture	10	Infermeria (	0	1	0
<b>Totale</b>			<b>0</b>	<b>21</b>	<b>13</b>

Veterinario: NOME COGNOME

Indicatore: **69,1**

Posizionamento nei Quartili: Nazionale Q4, Regionale Q4, ASL/Ats Q4

Storico e Confronti per Questionario

CronoProgramma (solo TC)

Data Visita: 2023-06-22 00:00:00

Prescrizione: L'allevatore parteciperà ad un corso di aggiornamento benessere non appena disponibile



**Area di Igiene degli allevamenti e delle produzioni zootecniche (AREA C)**

**Controllo sul benessere degli animali durante il trasporto**



**Controlli su strade e autostrade eseguiti con il supporto della POLIZIA STRADALE**



**Gestione emergenze animali durante incidentati stradali con il supporto della POLIZIA STRADALE**



**Controlli sui luoghi di destinazione  
Es. Impianti di macellazione**

**Area di Igiene degli allevamenti e delle produzioni zootecniche (AREA C)**

**Controllo sui mangimi e alimentazione degli animali**



**Produzione**



**Trasporto**



**Somministrazione**



Controllo sull' utilizzo dei prodotti secondari derivati dagli animali  
**SOTTOPRODOTTI DI ORIGINE ANIMALE**

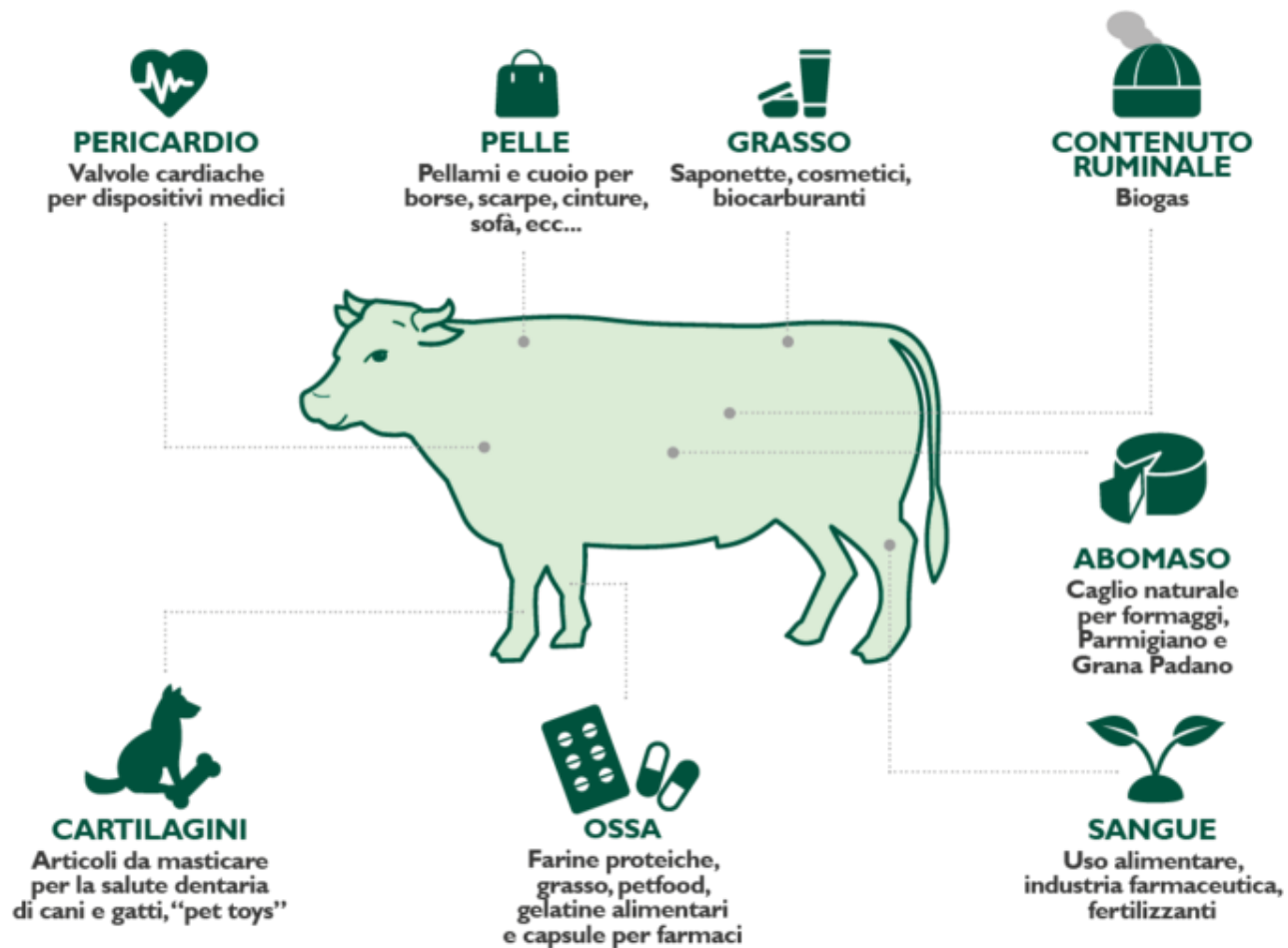

Area dell'Igiene urbana veterinaria

Vigilanza igienico-sanitaria nei **canili e gattili**

**Sterilizzazioni** cani ospiti dei canili e gatti ospiti delle colonie feline

Controllo dei cani morsicatori (**rabbia**)

Valutazione comportamentale dei cani morsicatori e aggressivi – **TUTELA  
DELL'INCOLUMITÀ PUBBLICA**

**Gli animali ospitati nei canili in EMILIA-ROMAGNA non sono più ormai  
cani randagi, ma derivano sempre da cessioni o rinunce dei proprietari**



## LE SFIDE DEI PROSSIMI ANNI



- **Prevenire estensione delle attuali zone di restrizione**
- **Prevenire i focolai in allevamento**
- **Intervenire velocemente in caso di focolai per prevenire ulteriore estensione dell'infezione ad altri allevamenti**



- **Prevenire i focolai in allevamento**
- **Intervenire velocemente in caso di focolai per prevenire ulteriore estensione dell'infezione ad altri allevamenti**

## ANTIMICROBICO RESISTENZA



# LA SANITÀ PUBBLICA VETERINARIA

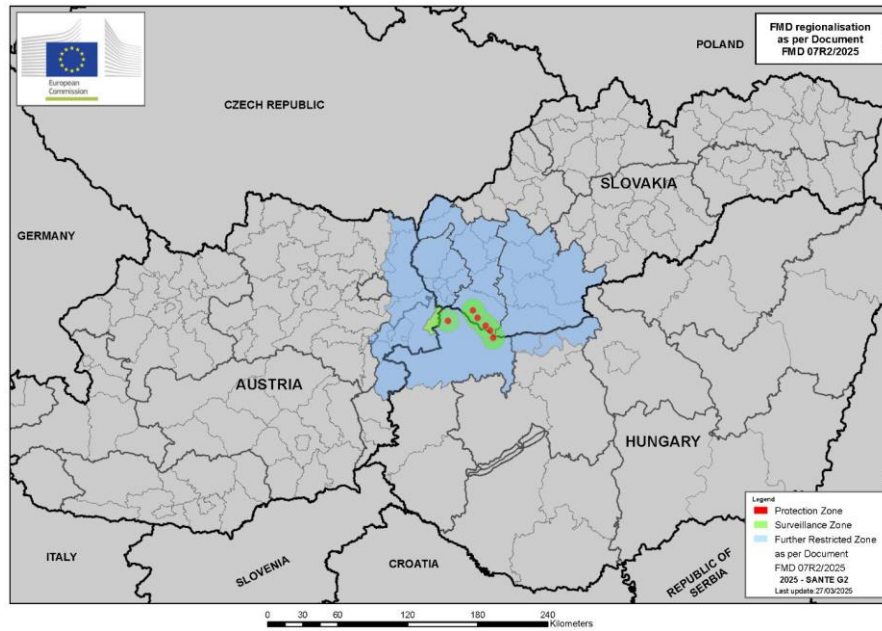

## LE SFIDE DEI PROSSIMI ANNI



- **Identificare precocemente i casi**
- **Intervenire velocemente in caso di focolai per prevenire ulteriore estensione dell'infezione ad altri allevamenti**