

Peste Suina Africana in Emilia – Romagna aggiornamento Aprile 2025

Area di sanità veterinaria e igiene degli alimenti
Settore Prevenzione Collettiva e sanità pubblica
Direzione generale Cura della Persona, salute e welfare
Regione Emilia-Romagna
Osservatorio epidemiologico ER di IZSLER



Malattia infettiva Virale



Colpisce suini selvatici
(cinghiali)



Dai suini selvatici può trasferirsi ai
suini domestici

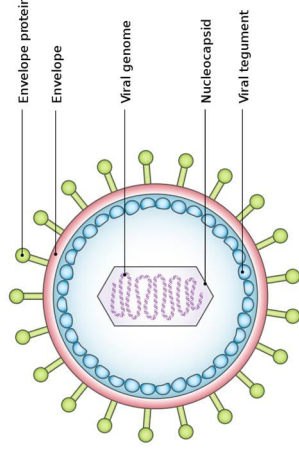

NON COLPISCE UOMO

DECORSO RAPIDO

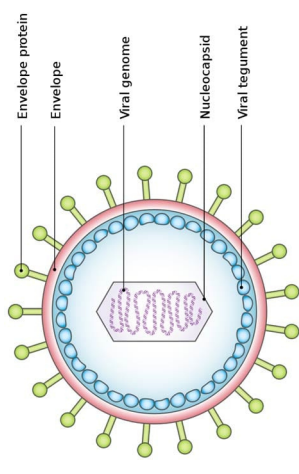

Nell'arco di 5/10 giorni dall'infezione
FEBBRE e ABBATTIMENTO



**MORTE NELL'85-90%
DEI CASI**

Seguono **EMORRAGIE**



IL VIRUS DELLA PSA RESISTE DIVERSI
MESI NELLA AMBIENTE SOPRATTUTTO
IN INVERNO A CAUSA DELLE BASSE
TEMPERATURE



CINGHIALI MANTENGONO
LA MALATTIA NELL'
AMBIENTE

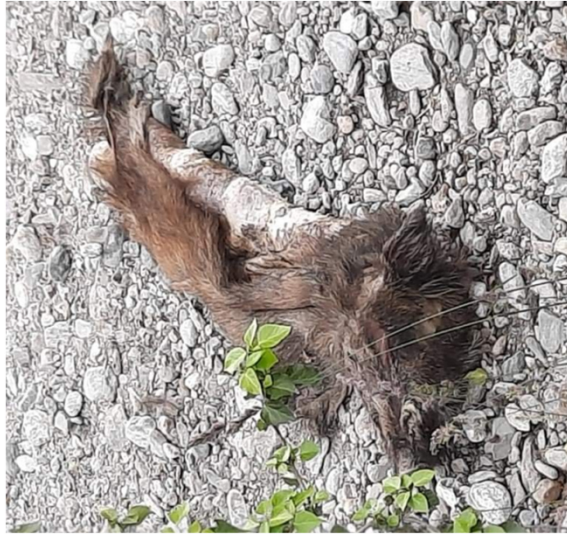

IMPORTANTE RIMUOVERE
DALL' AMBIENTE LE
CARCASSE DEI CINGHIALI
MORTI

VIE DI TRASMISSIONE DELL' INFEZIONE

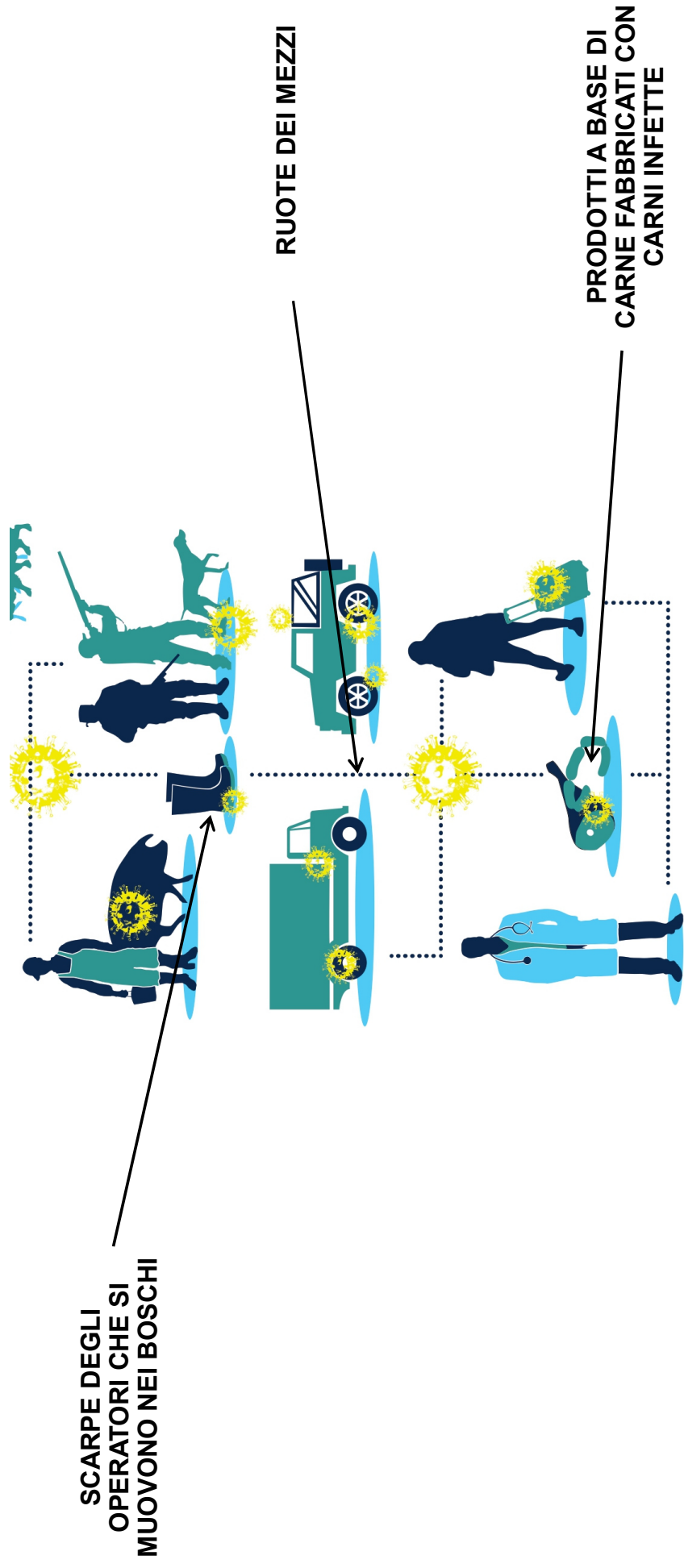

Malattia infettiva Virale

**GRANDI LIMITAZIONI
EXPORT PRODOTTI DI
ORIGINE SUINA**

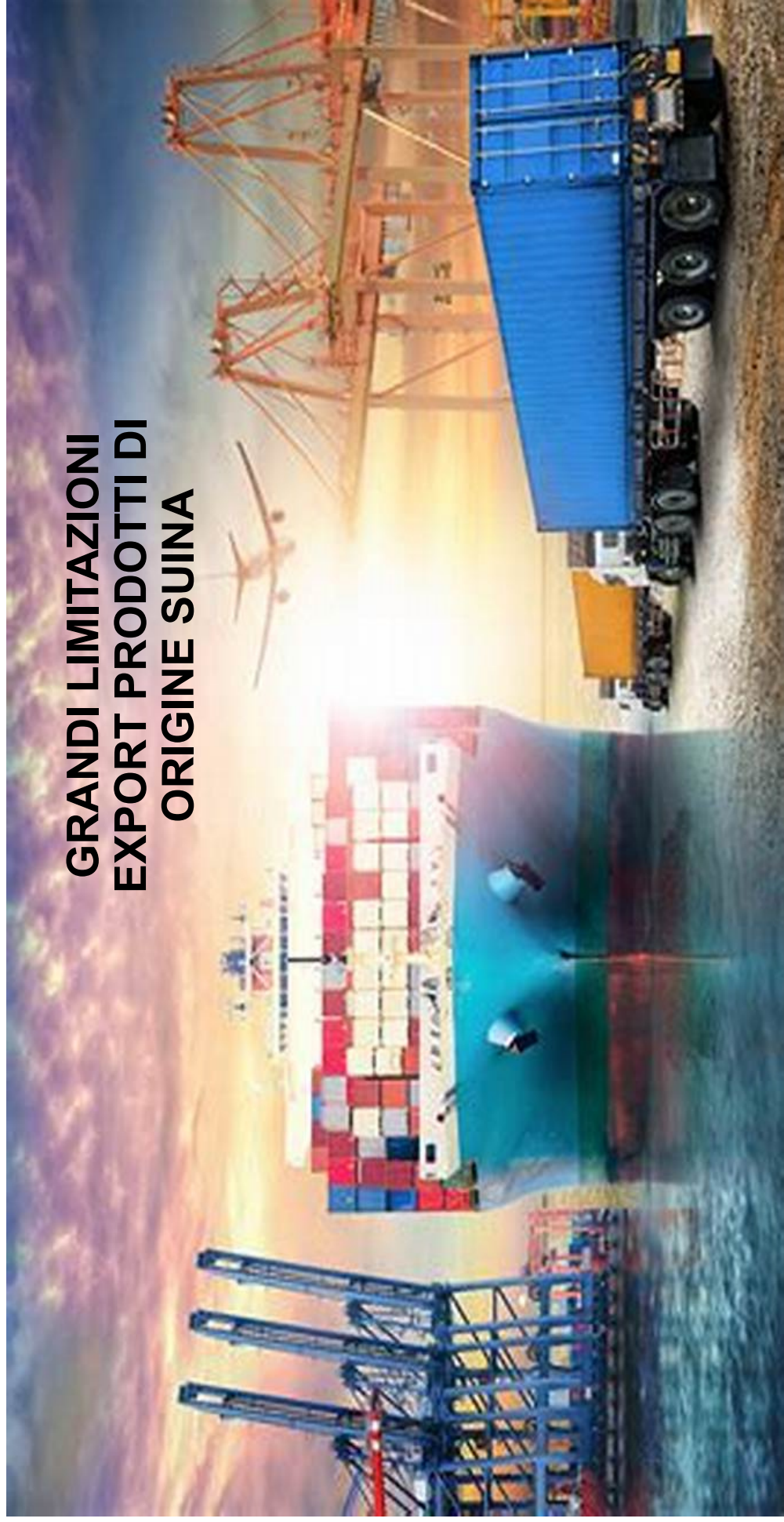

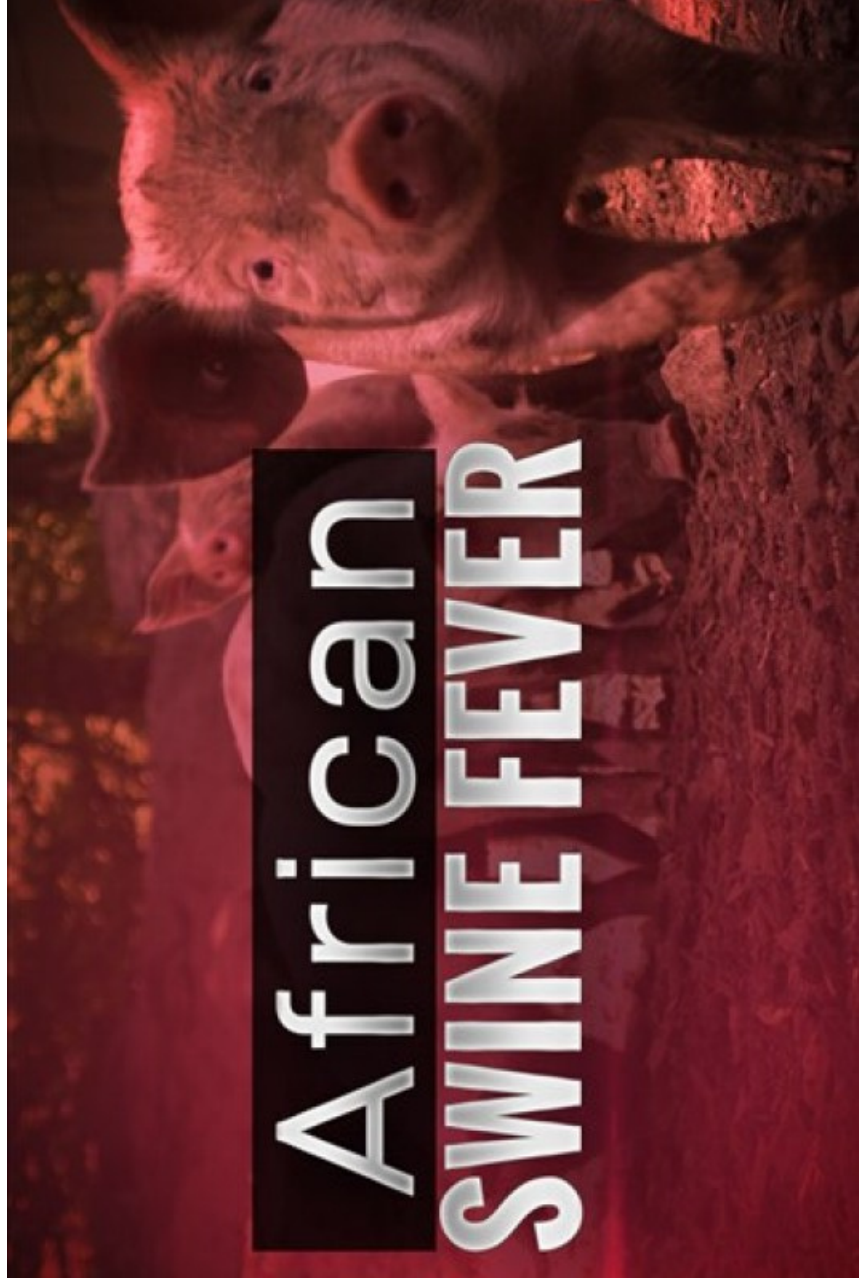

**NO CURA E NO
VACCINAZIONE**

**PREVENIRE
INTRODUZIONE E
DIFFUSIONE TRA
ALLEVAMENTI**



**IL RILIEVO DI UN CASO
PREVEDE OBBLIGO DI
ABBATTIMENTO TOTALE DI
TUTTI I CAPI PRESENTI IN
ALLEVAMENTO**

ZONE DI RESTRIZIONE PSA NAZIONALI

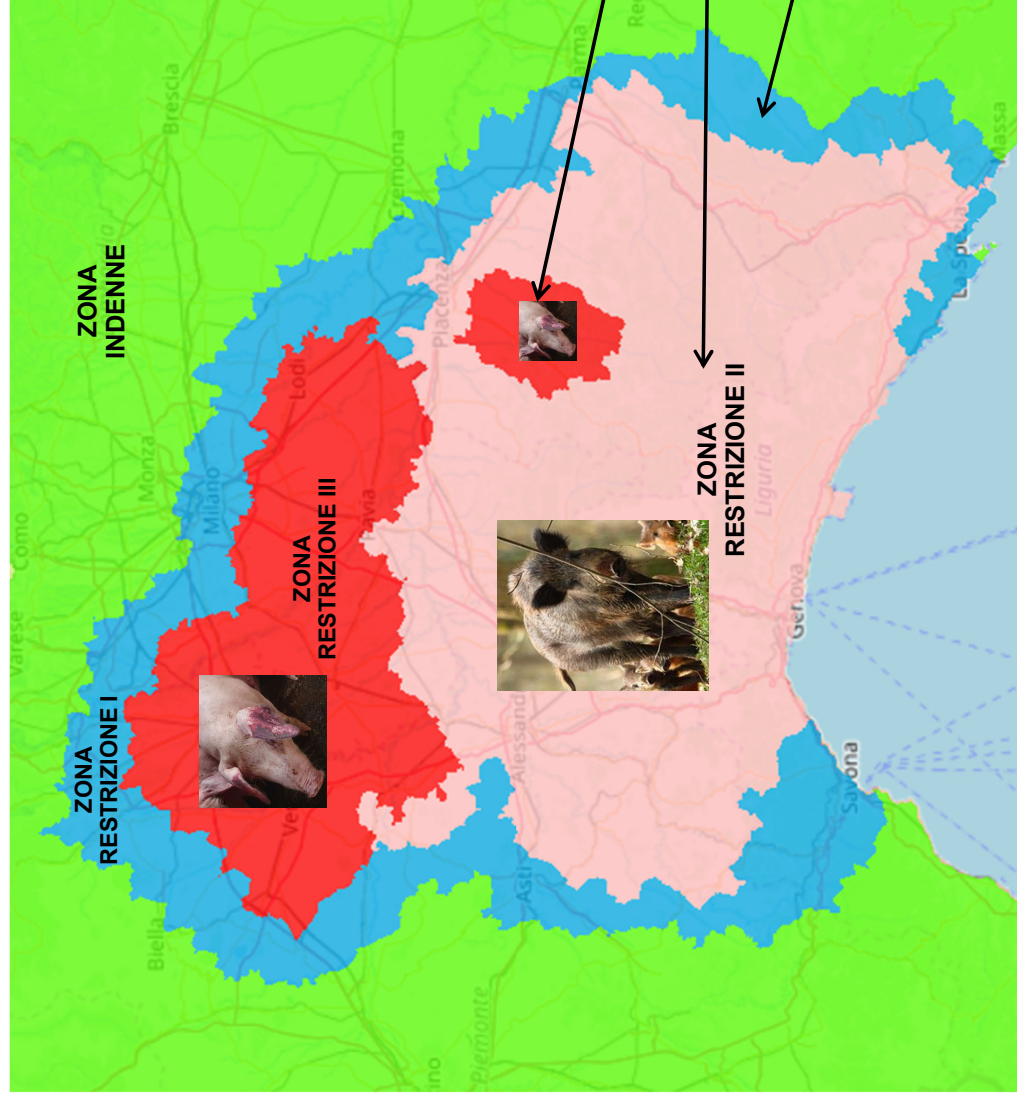
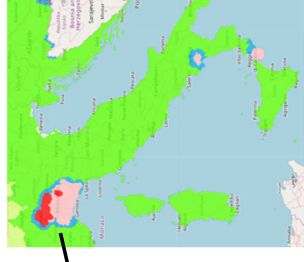

- Primo caso in Italia: Gennaio 2022
- Primo caso in Regione: Nov 2023 (Piacenza)
- Primo caso in provincia di Parma: Feb 2024

ZONA RESTRIZIONE III: Malattia è presente nei suini domestici

ZONA RESTRIZIONE II: Malattia è presente nei cinghiali selvatici

ZONA RESTRIZIONE I: Zona cuscinetto tra zone infette e zone indenni

SITUAZIONE CLUSTER DEL NORD-EST

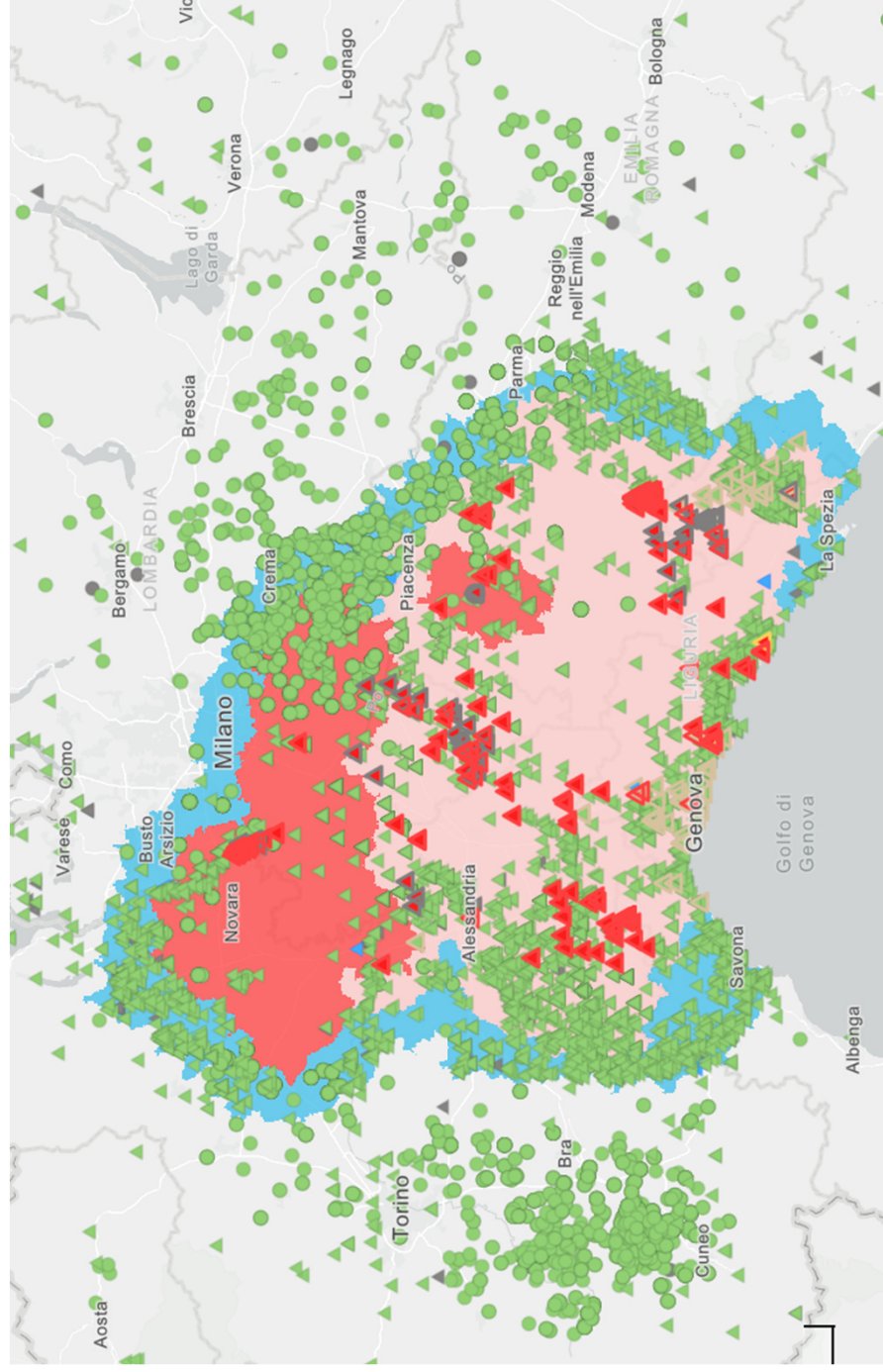

Prelievi PSA

Classificazione Prelievi

- ▲ Selvatico non conforme
- Domestico non conforme
- ▲ Selvatico conforme
- Domestico conforme

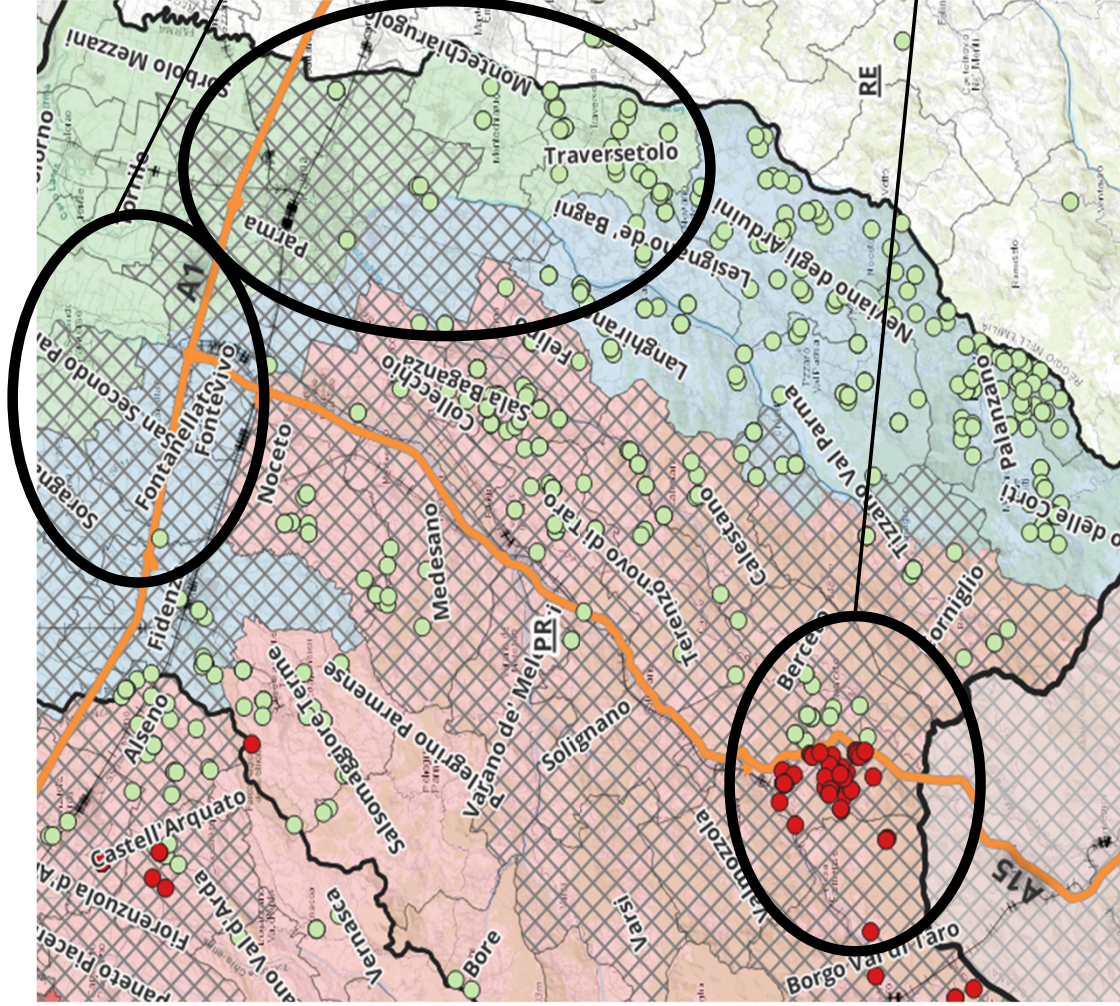

- **Comuni tornati indenni**
- **San Secondo Parmense**
- **Montechiarugolo**
- **Traversetolo**
- **Parte del comune di Parma**

Area di Berceto (PR) in cui ad oggi si concentra il numero maggiore di cinghiali positivi



Aggiornamento focolai nord Italia suini domestici

A partire dall'ultima settimana di luglio 2024 ad oggi:

- **Lombardia: 21 focolai in suini domestici**
- **Piemonte: 9 focolai in suini domestici**
- **Emilia-Romagna: 2 focolai in suini domestici**
31/07/2024: 036PC048 Riproduzione 995 suini
08/01/2025: 045PC002 Riproduzione 731 suini

Cinghiali positivi per PSA a Piacenza e Parma per provincia e mese, periodo novembre 2023-marzo 2025

