

La memoria dell'acqua: storie dagli archivi dell'area metropolitana bolognese

Biblioteca Assemblea legislativa

18 marzo 2026

*L'acqua per tutti.
Da presidio igienico a
dispositivo di comfort.
Piste per la ricerca*

Maria Beatrice Bettazzi

Archivio storico del Comune di Bologna

“Scritture private”

1647 - 1944

Inventario

2013

PROGETTO
DI RIATTIVAZIONE
DELL' ANTICO
ACQUEDOTTO BOLOGNESE

ESPOSTO
AL N. U. SIGNOR MARCHESE COMMENDATORE

GIOACHINO NAPOLEONE PEPOLI

SENATORE DEL REGNO

E SINDACO DELLA CITTÀ DI BOLOGNA

DALL' INGEGNER ARCHITETTO

ANTONIO ZANNONI

Reggente il primo Riparto nell' Ufficio Tecnico Municipale



Bologna. — Regia Tipografia.

Bologna li 16 Aprile 1874
L'Ufficio Comunale
G. di Sindaco
A. Minisini

Dr. Guignatelli
El Brumler
Spesia 23 Febbrajo 1874
Frattelli Gani & C. Cop.
Matte. Lorenza

PIANTA E PROFILO LONGITUDINALE

ANTICO ACQUEDOTTO BOLOGNESE

COLLE OPERE PROPOSTE PER LA SUA RIATTIVAZIONE

Scale metriche

Per la Pianta —————
Per il Profilo le distanze sono come alla Pianta, le altezze di 1 a 3000
Per i Dettagli le piante a 1 a 2500, i Profili a 1 a 500, le Sezioni a 1 a 1000

Seguii immutabili le diverse condizioni dell' Acquedotto

— Tratti di Acquedotto esistenti — Rivelazioni in Città per le pubbl. Fontane
— D. da costruirsi — Detti
— Corridoi sotterranei



Scritture private, 1874
b.40, fasc. 51



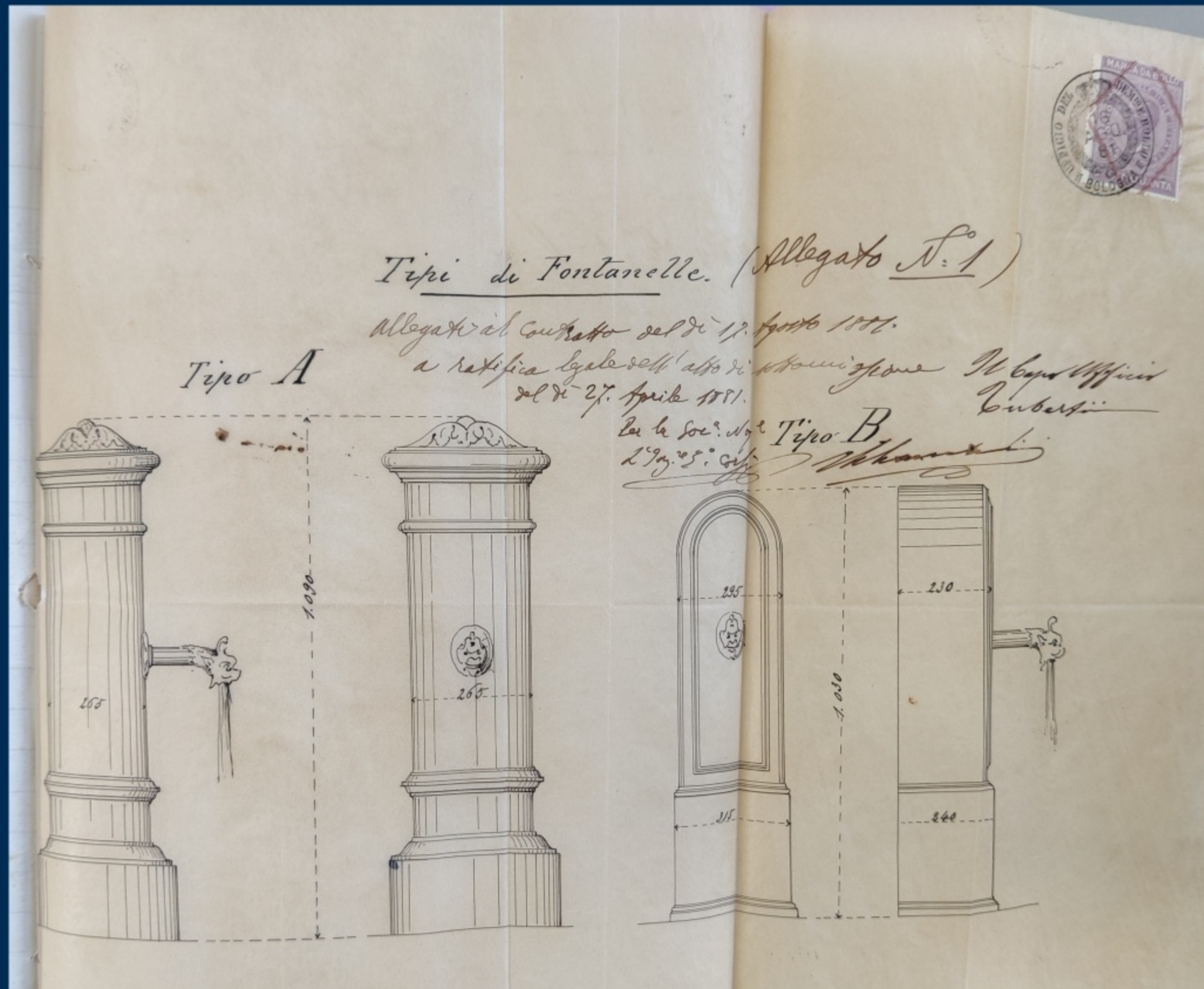
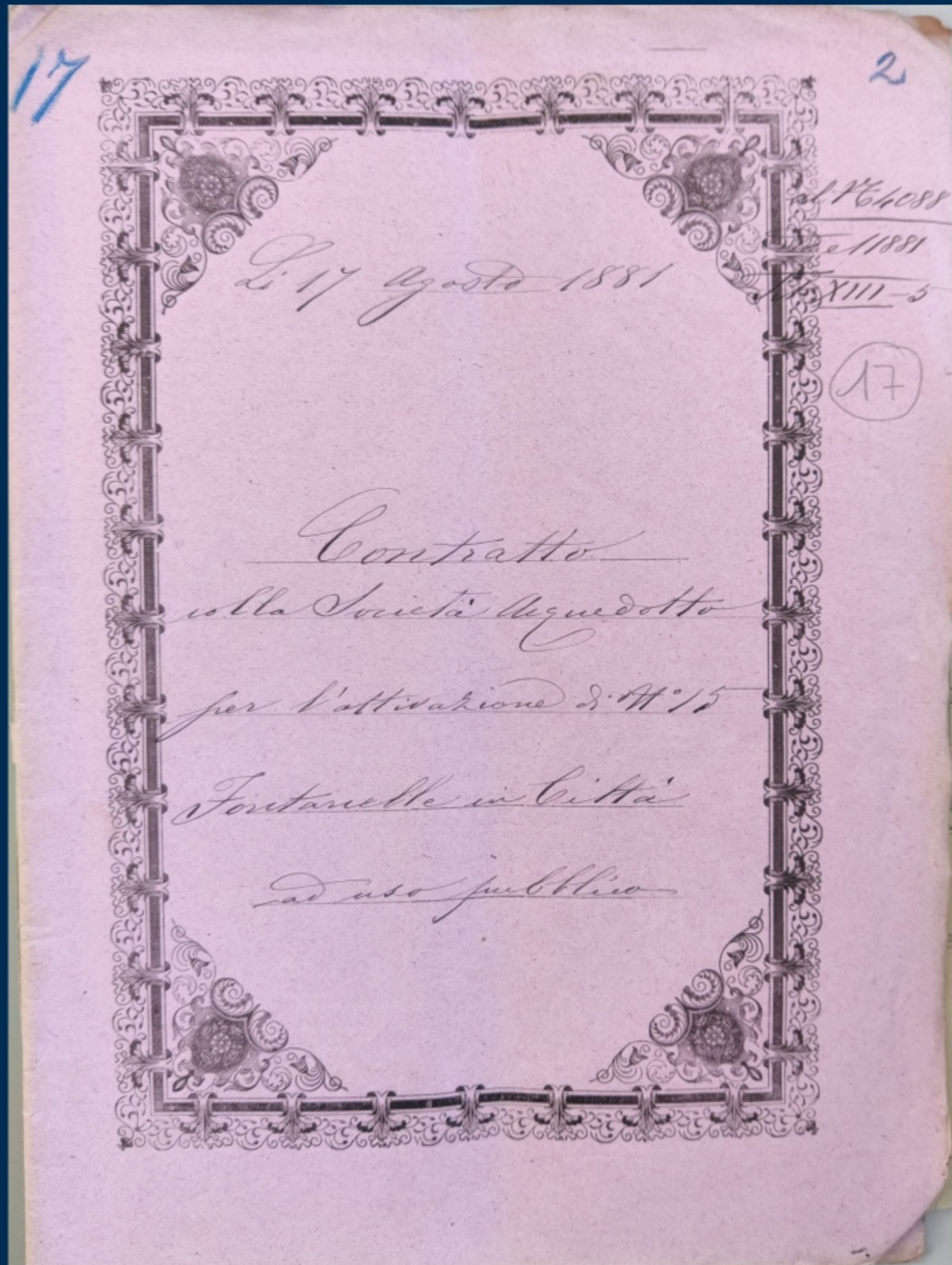

Scritture private, 1881
b.47, fasc. 17

36
 15816 del 1891
 Vol. VIII - 5
 Municipio di Bologna
 Ufficio di Esibita ed Obiti
 Contratto 9 Aprile 1892 concluso colla
 Società Nazionale per gasometri ed acquedotti
 per la fornitura e la collocazione in opera di
 N. 8 idranti in alcune strade della Città.

Scritture private, 1892
 b.58, fasc. 7

IDRANTE

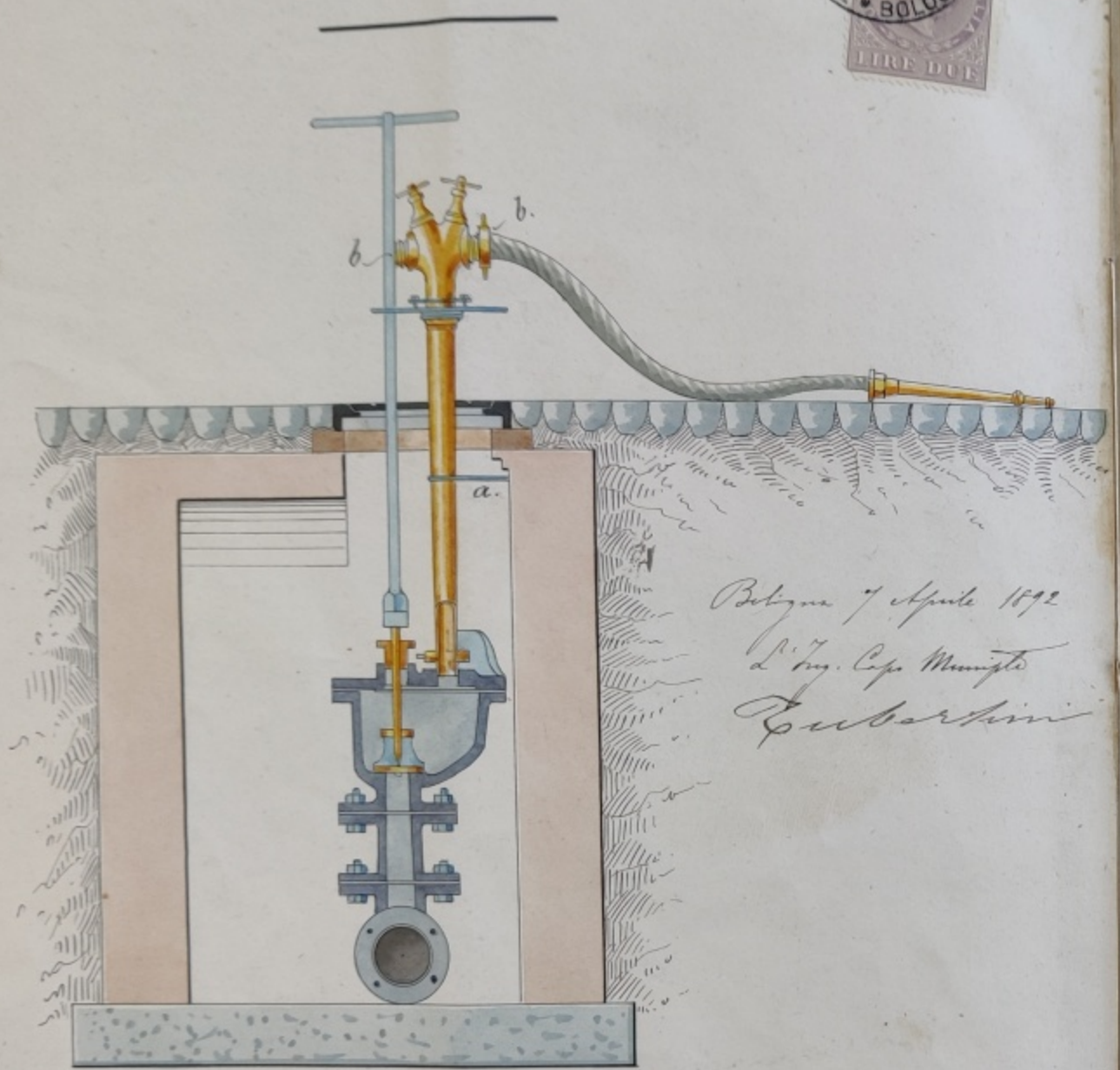

Bologna 7 Aprile 1892
 L'ing. Capo Municipio
 Guerberini

- a. Fermaglio in ferro.
- b. Bocchettoni da servire per
 inaffiature, e per uso dei Pompieri

Alberto Lanza
 Giovanni Bonvicini

N. 1. Palazzo Comunale.

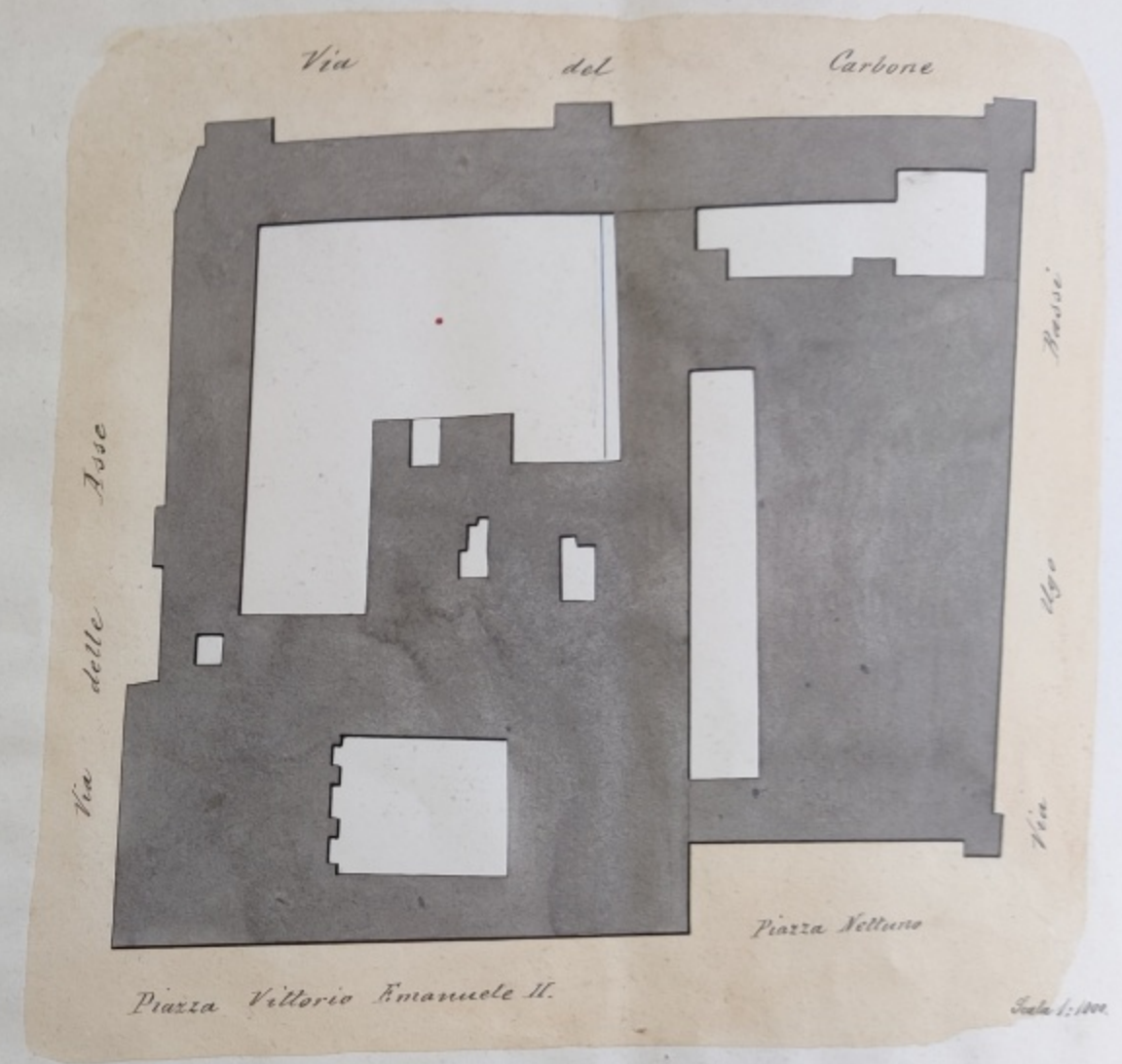

N. 2. Nuovi Porta Saragozza.

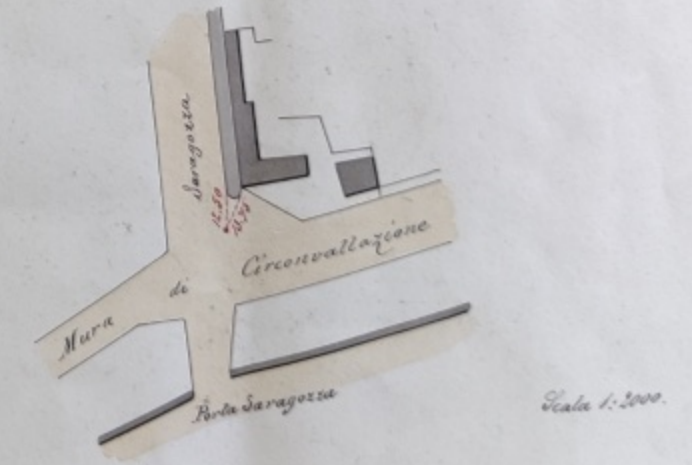

Bologna 9 Aprile 1892
 Alessandro Cristoforo Tassinari
 Augusto Bertini arch.

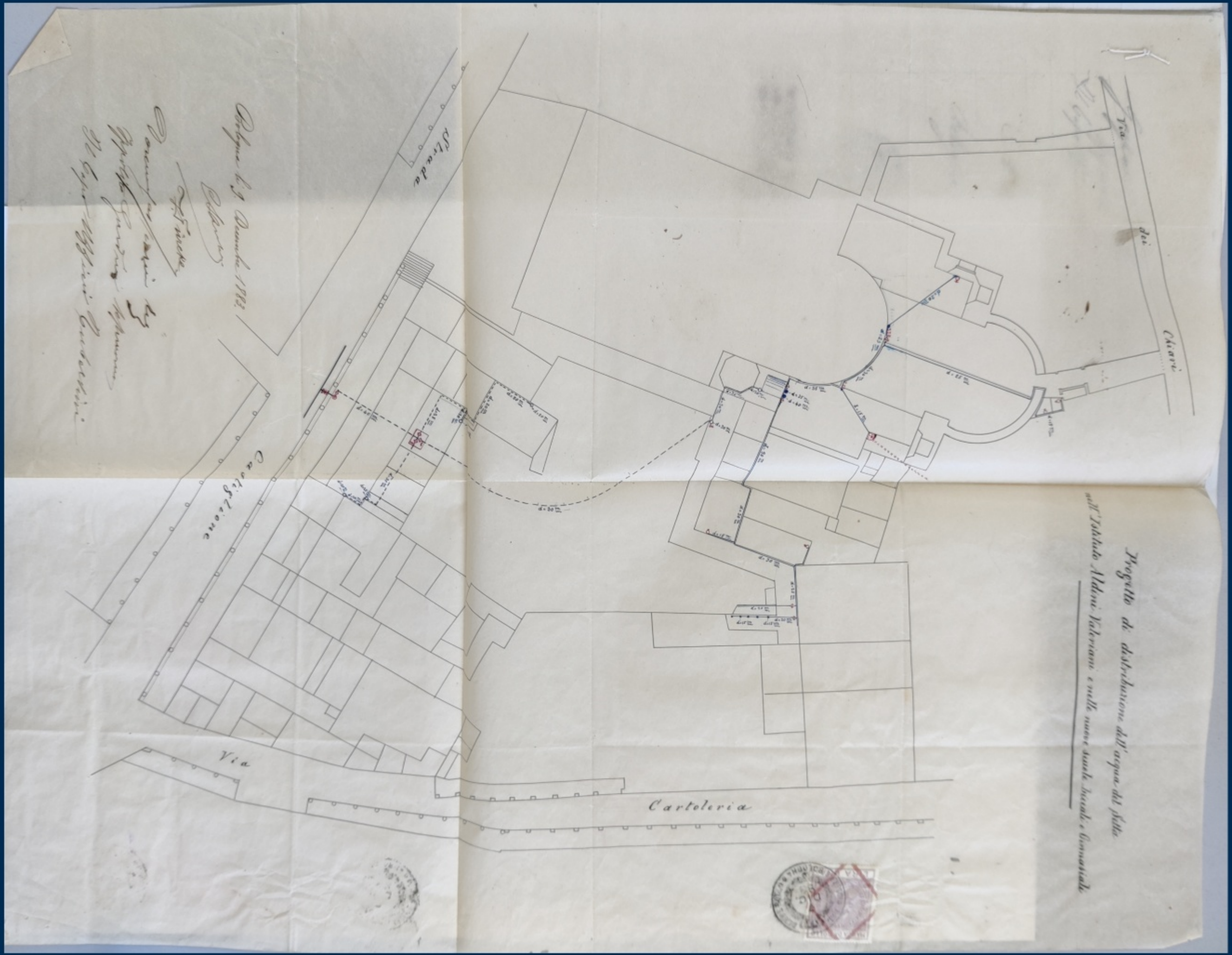

Palermo 19 Dicembre 1883
 P. B. B. B.
 P. B. B. B.
 P. B. B. B.
 P. B. B. B.
 P. B. B. B.

Progetto di distribuzione dell'acqua del piano
 nell'Isola di Palermo. Valeriani e nella parte anche Marchi e Bonaventura

Scritture private, 1883
 b.49, fasc. 21



arico quattro appreso e
 A sig. Ing. Cav. John Curdie,
 sulla rappresentanza come sopra, assume
 e si obbliga di eseguire i lavori tutti
 necessari per la costruzione di una fon-
 tana a getto verticale (con vasca, con-
 duttura, scoli, spilli) all'esterno infe-
 riore del piazzale di nuova Via Tudi-
 pendenza a Porta Galliera e sull'asse
 della via medesima.
 Il presente contratto è soggetto

Scritture private, 1888
 b.54, fasc. 17

144 14523/91 1892 (9)
Contratto 13 Aprile 1892, concluso
colla Società Cooperativa fra i lavoratori
muratori per la costruzione di un pub-
blico lavatoio entro il piano di risanamento.

Scritture private, 1892
b.58, fasc. 9

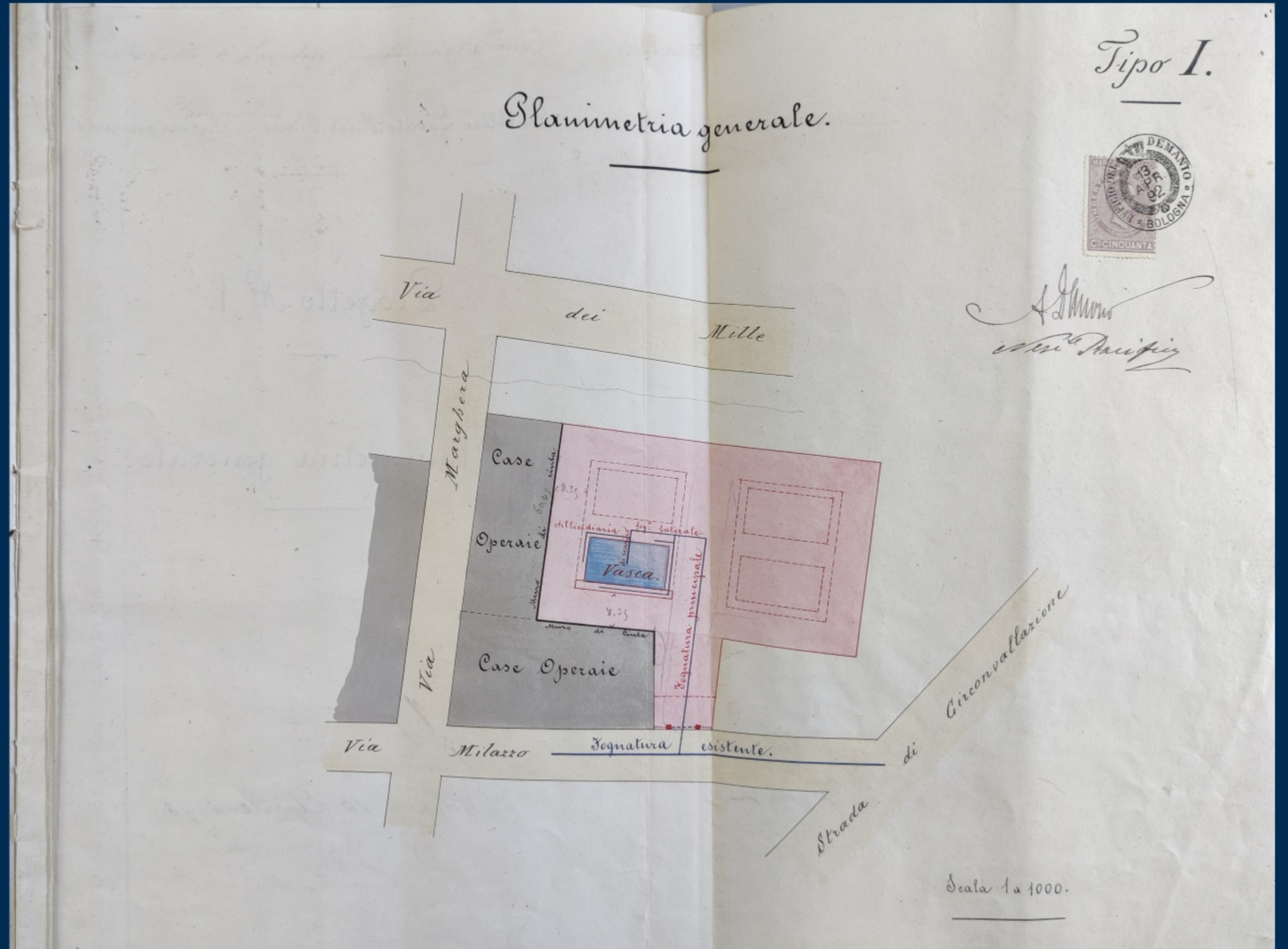

Prospetto, Sezione, e Tipi dei Chivicotti di Scolo.

Prospetto sulla linea *C.L.*

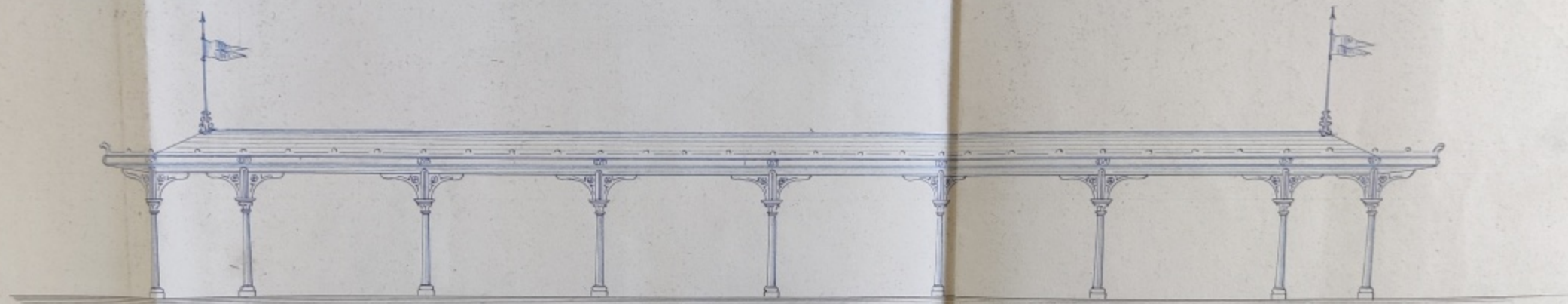

Sezione sulla linea *A.L.*

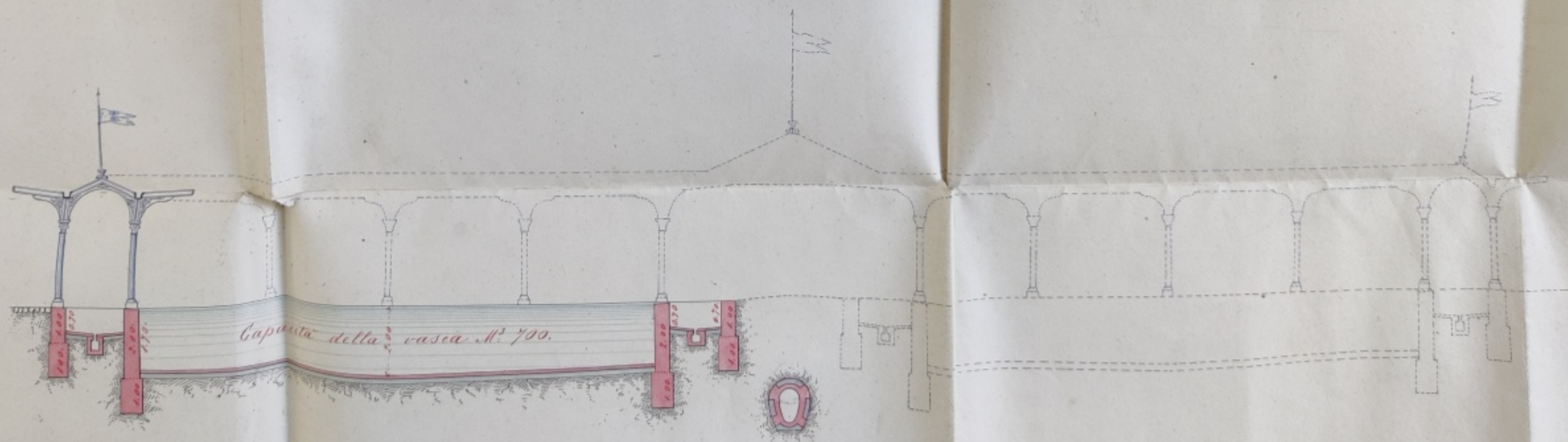

Scritture private, 1892
b.58, fasc. 9

Progetto di Lavatoio pubblico.

Tav. 1.

Planimetria

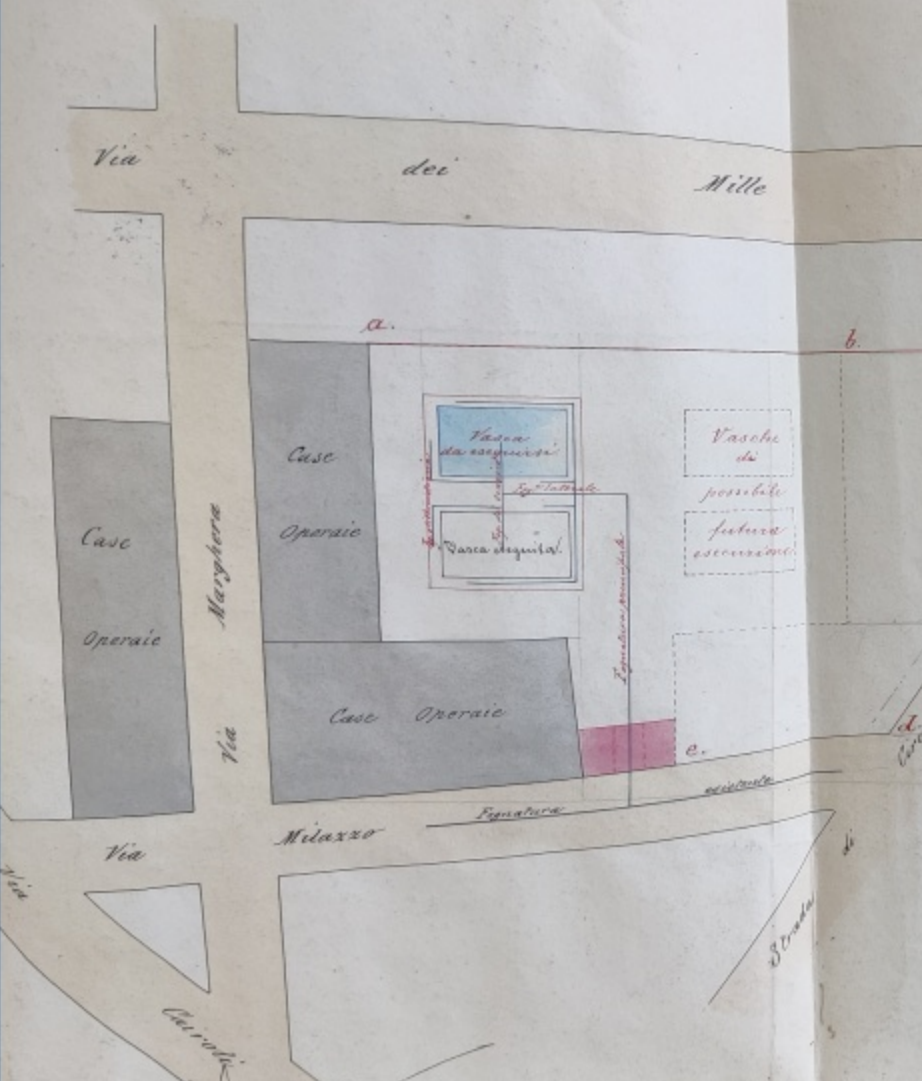

Fronte del fabbricato d'ingresso lungo Via Milazzo.

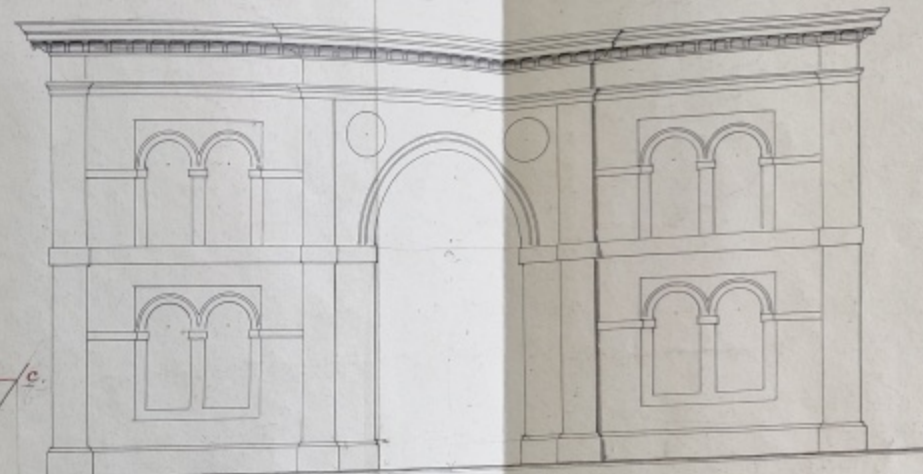

Isografia del Fabbricato.

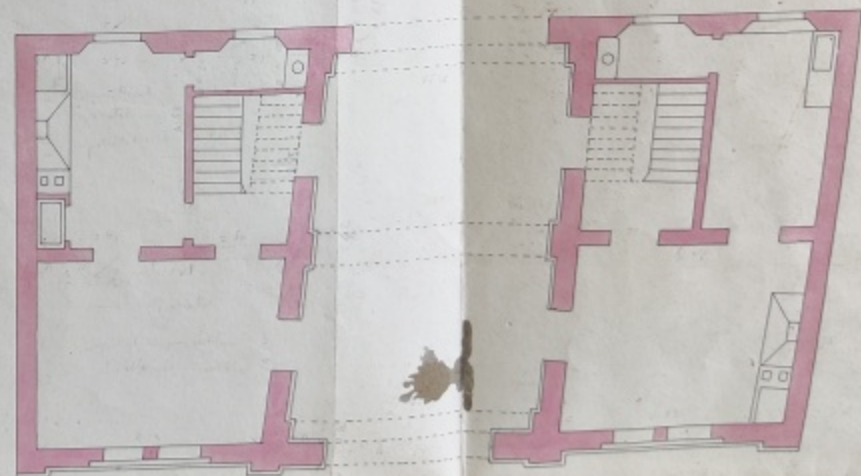

Sezione sulla linea A.B.

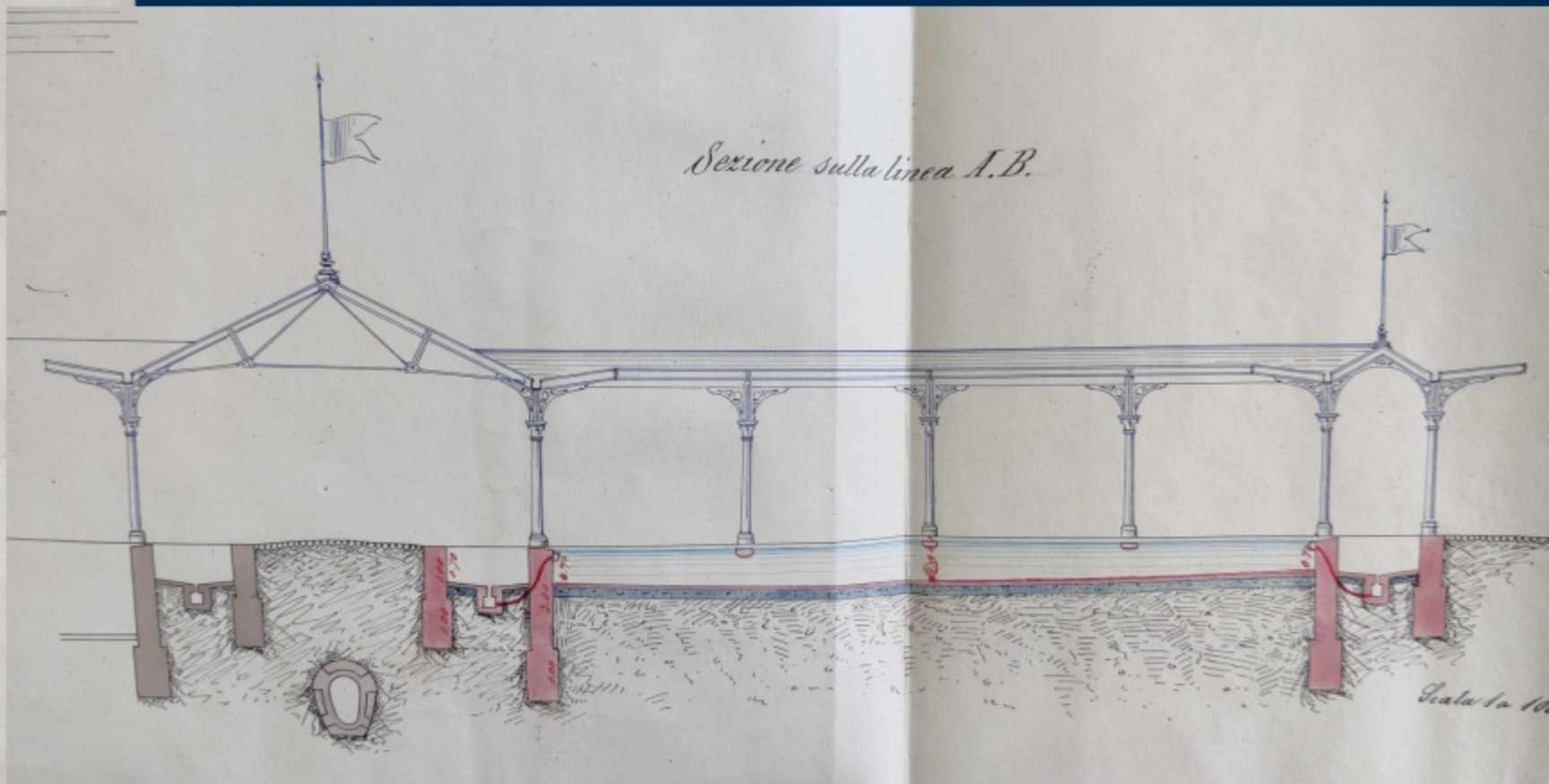

Handwritten signatures and notes:
 S. Mura
 Ueri Pacifico
 Prof. Vandi
 Prof. Baccanti
 Prof. M. P. M.
 Prof. M. P. M.

Scala 1 a 100.

Bologna 3 Aprile 1893

al Ing. Capo Municipale

Handwritten signature

Scala di 1 a 100.

Scritture private, 1893
b.59, fasc. 21

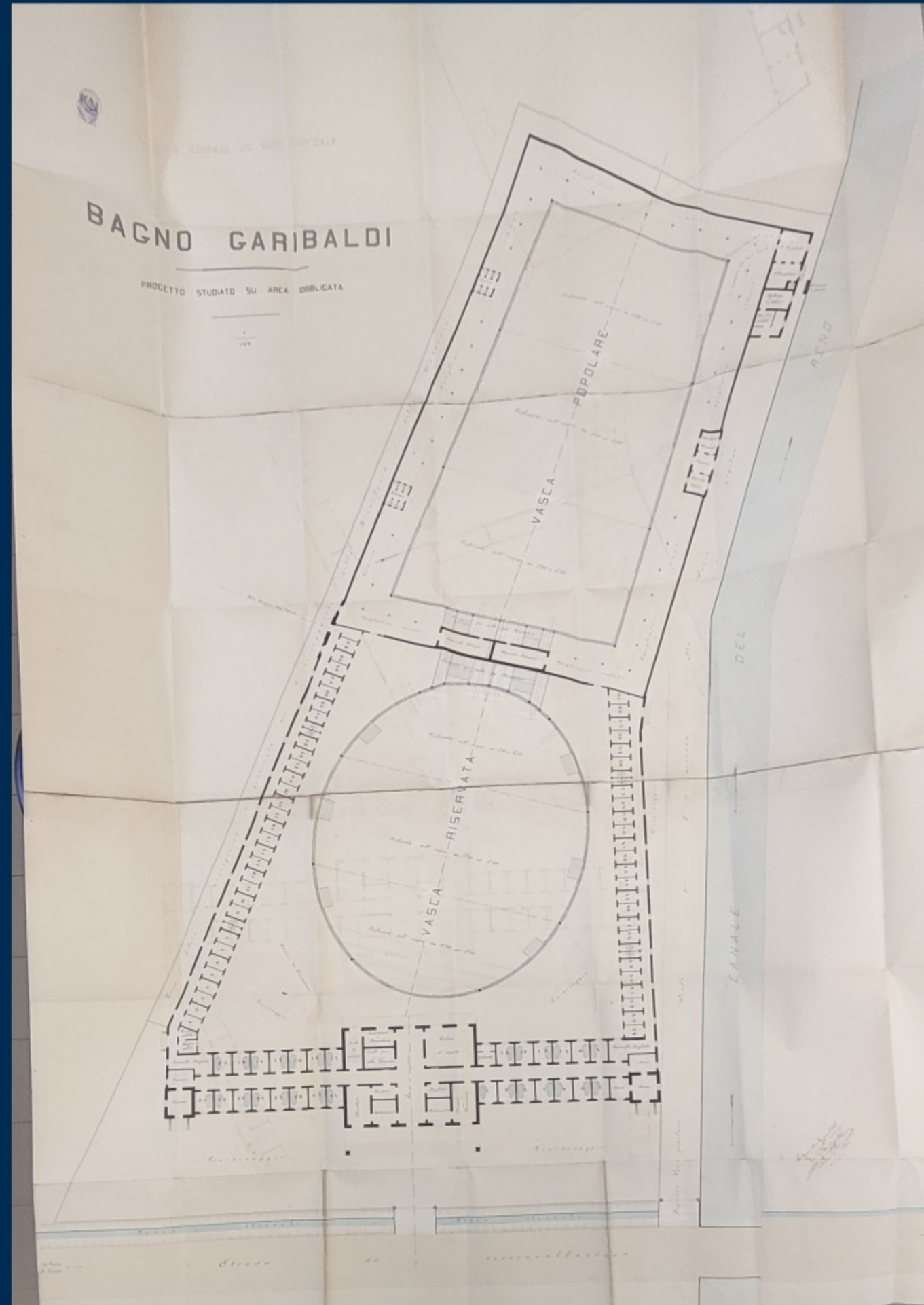

Carteggio Amministrativo,
1887
corda 1363
Progetto Monteguti - Vitali
per un Bagno pubblico
utilizzando l'acqua del
canale di Reno

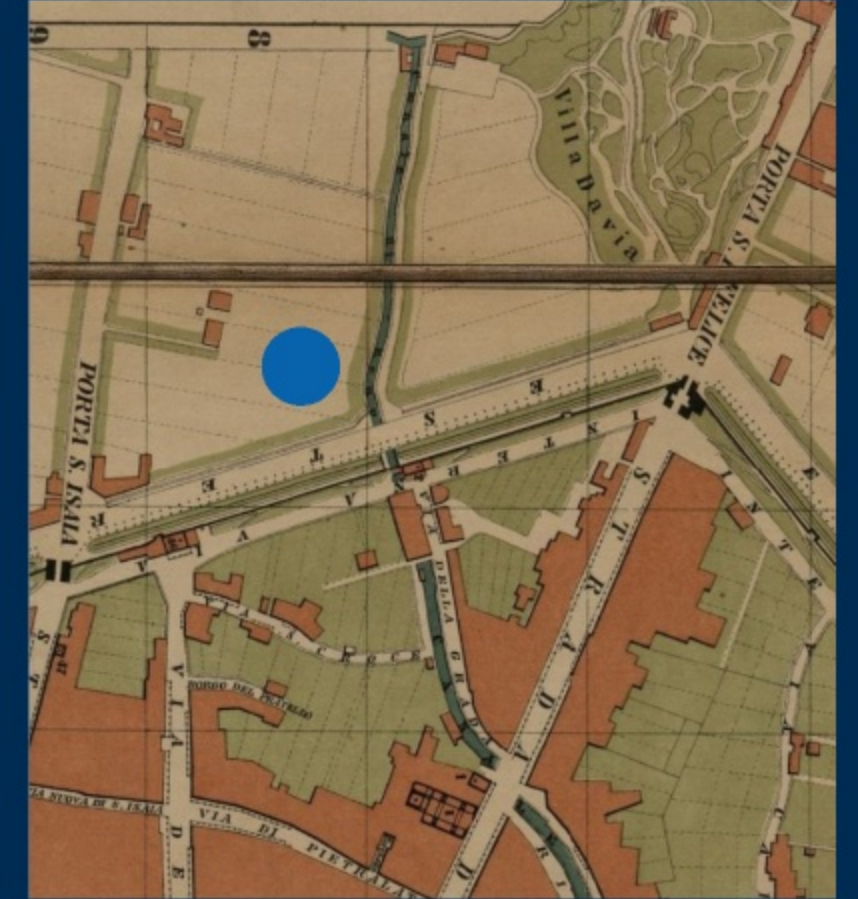

1864

DOCTEUR CH. DE PRAZ
 ex-professeur de médecine
RENOVATEUR
 DES THERMES ANTIQUES
 OU
HAMMAMS
 sur le continent.

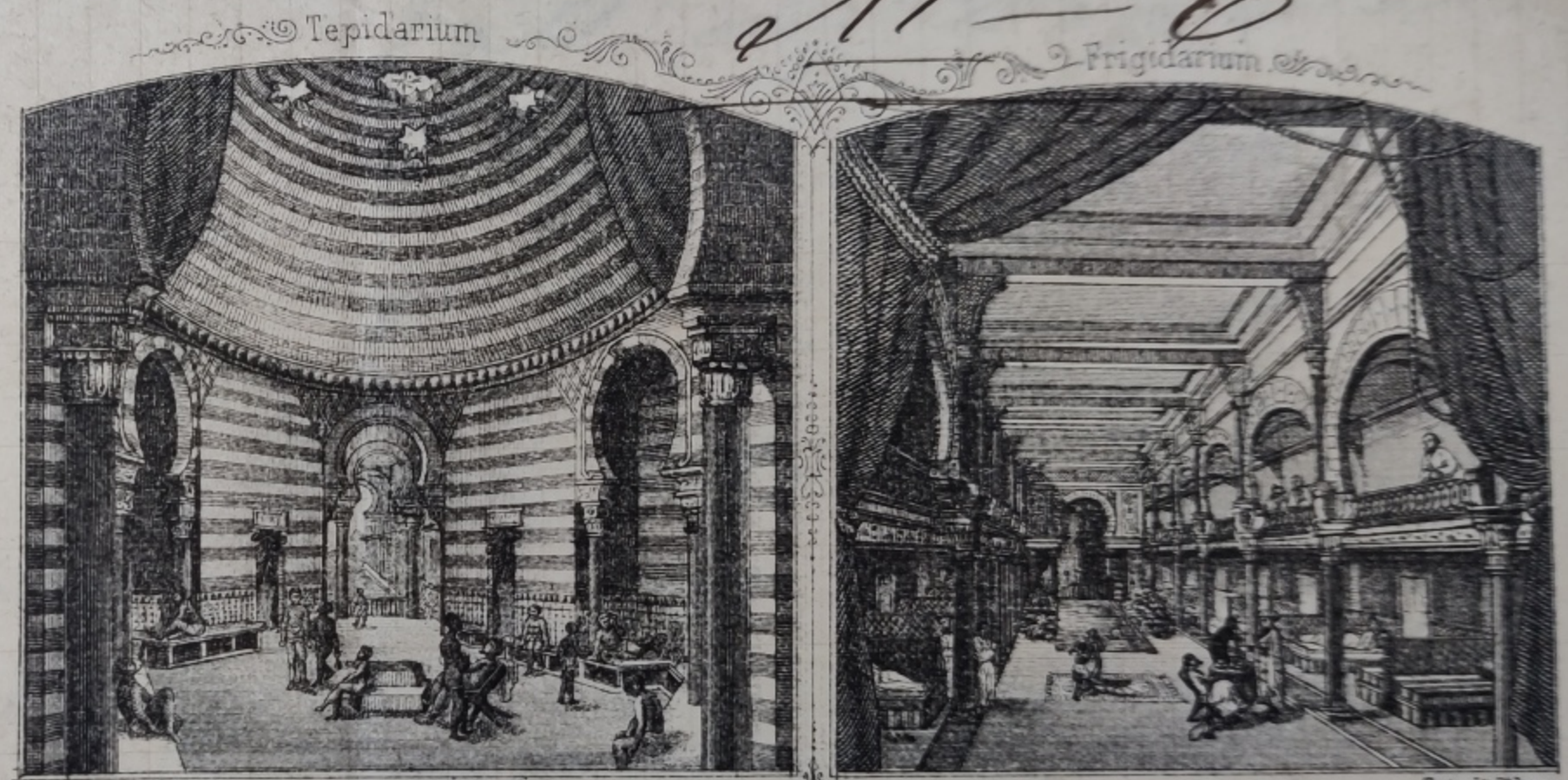

GRAND HAMMAM DE PARIS — QUARTIER DE L'OPERA.

Torino Valentino - Park 20 ebra 1887.
All'Escehent~ Municipio di Bologna
All' sig~ Sindaco,

*Non so se avete ricevuto un mia communica
 per mezzo del mio amico Deputato villa,
 da Roma ve la doveva trasmettere? ne dubito, perche
 tutta l'attenzione e noi mi furono ieri*

Carteggio Amministrativo
 1887
 Proposta di installazione a
 Bologna di un Hammam

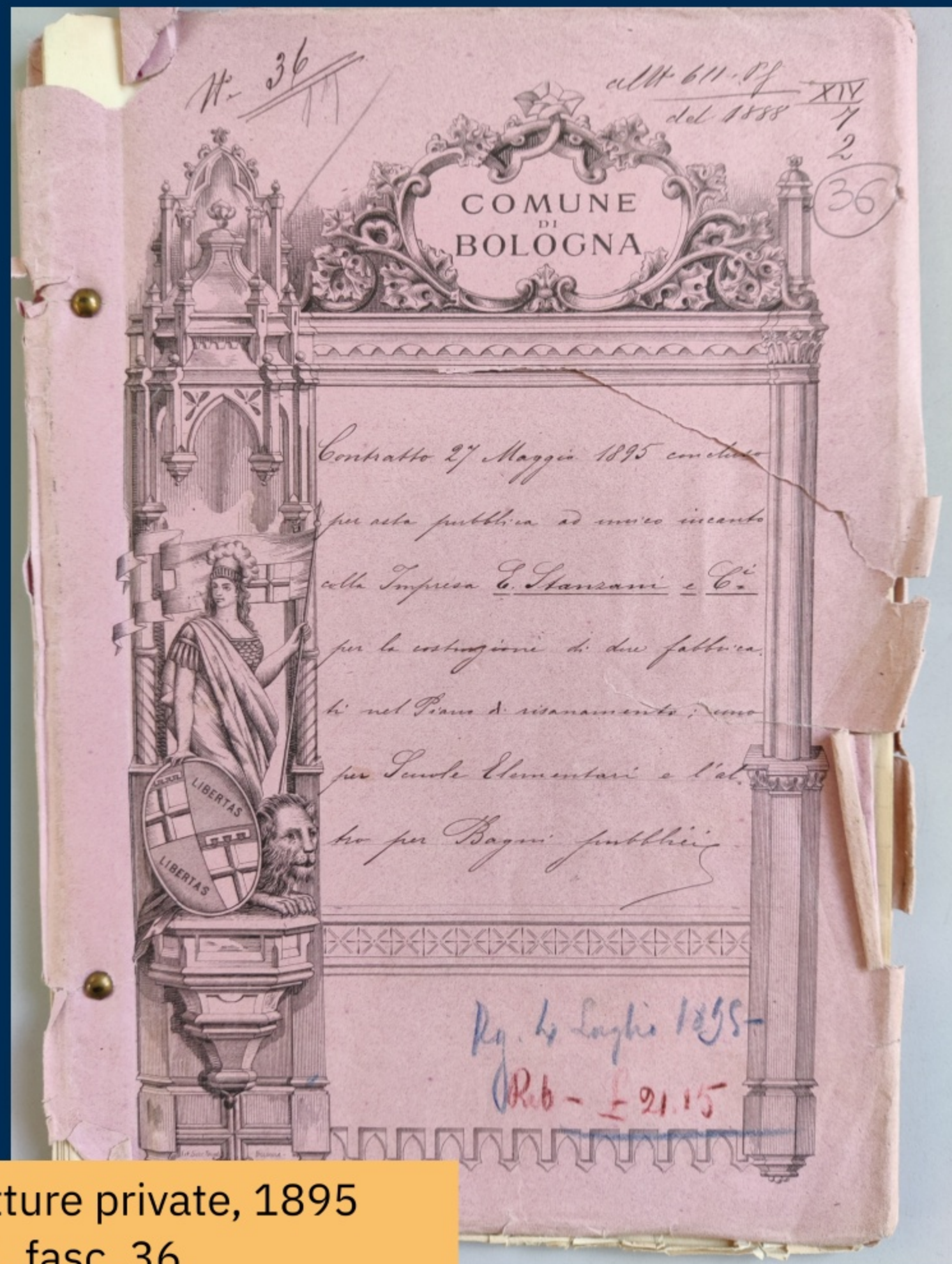

Scritture private, 1895
b.61, fasc. 36

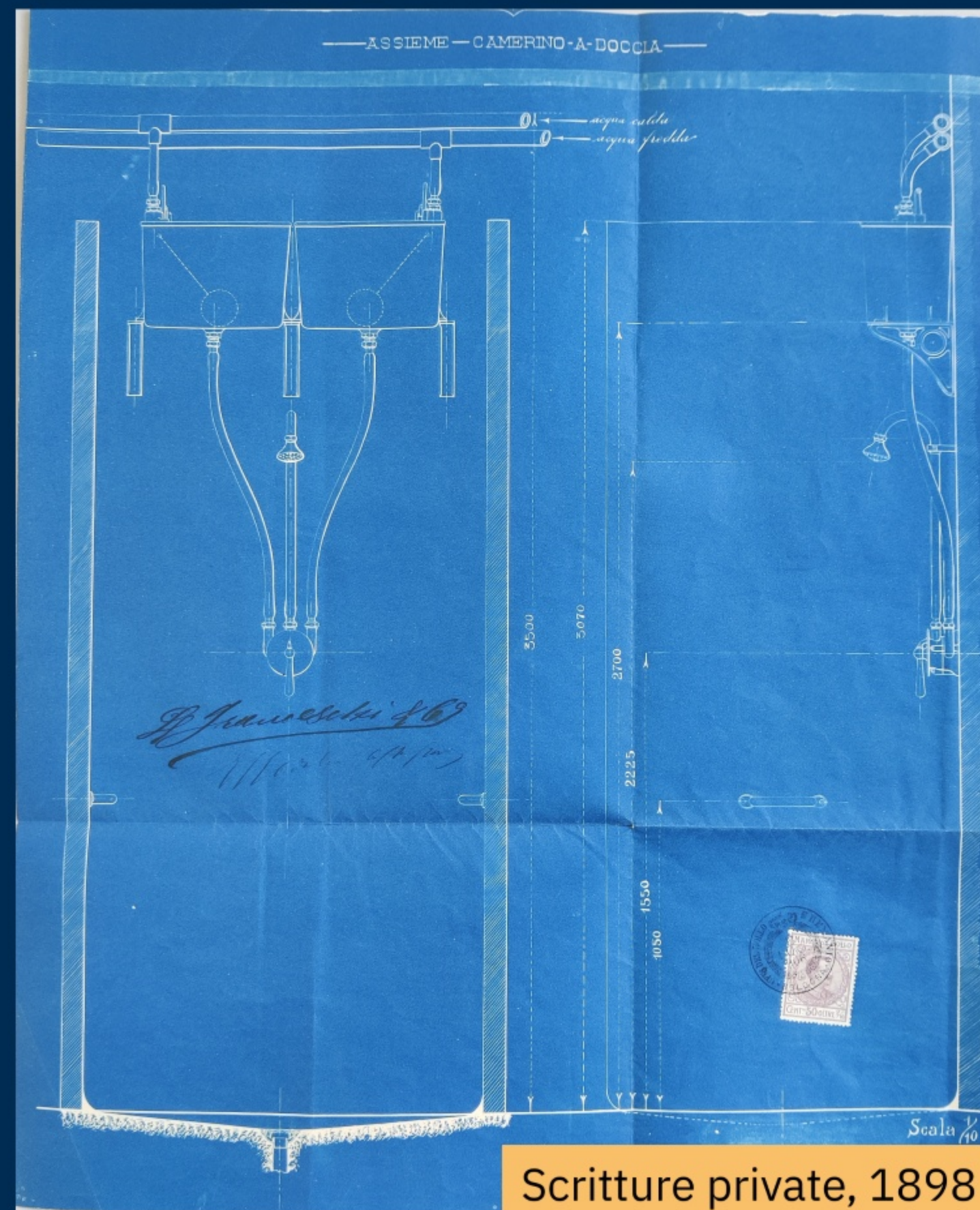

Scritture private, 1898
b.64, fasc. 25

TIPO DI CALDAIA E REGOLATORE

PER RISCALDAMENTO AD EVAPORAZIONE D'ACQUA

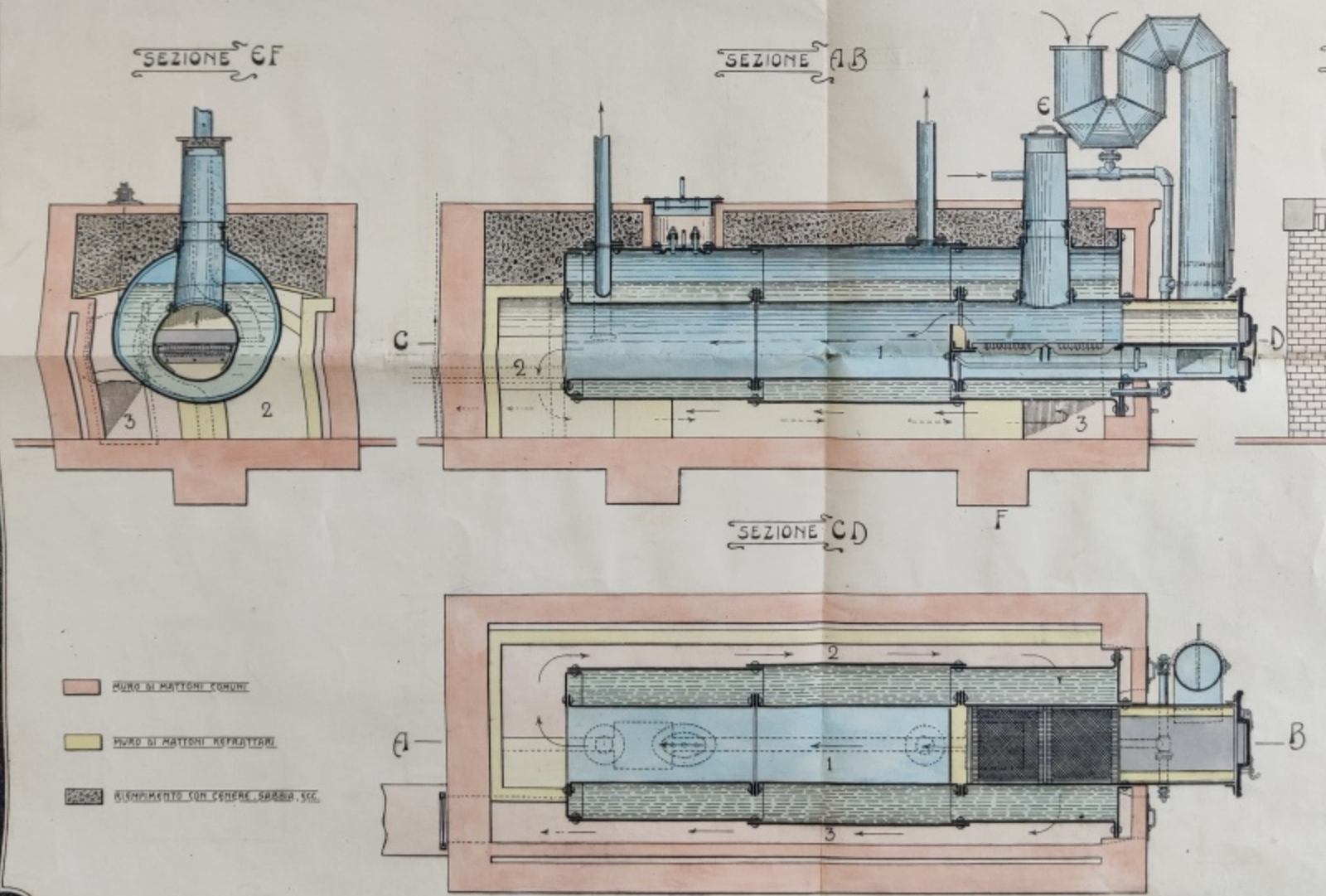

Ing. Zippermayr & Kestenholz
MILANO
Via Padova N. 19

PROGETTO DI RISCALDAMENTO AD EVAPORAZIONE D'ACQUA

PROGETTO N. 12
Milano li 11/3-

PIANO TERRENO

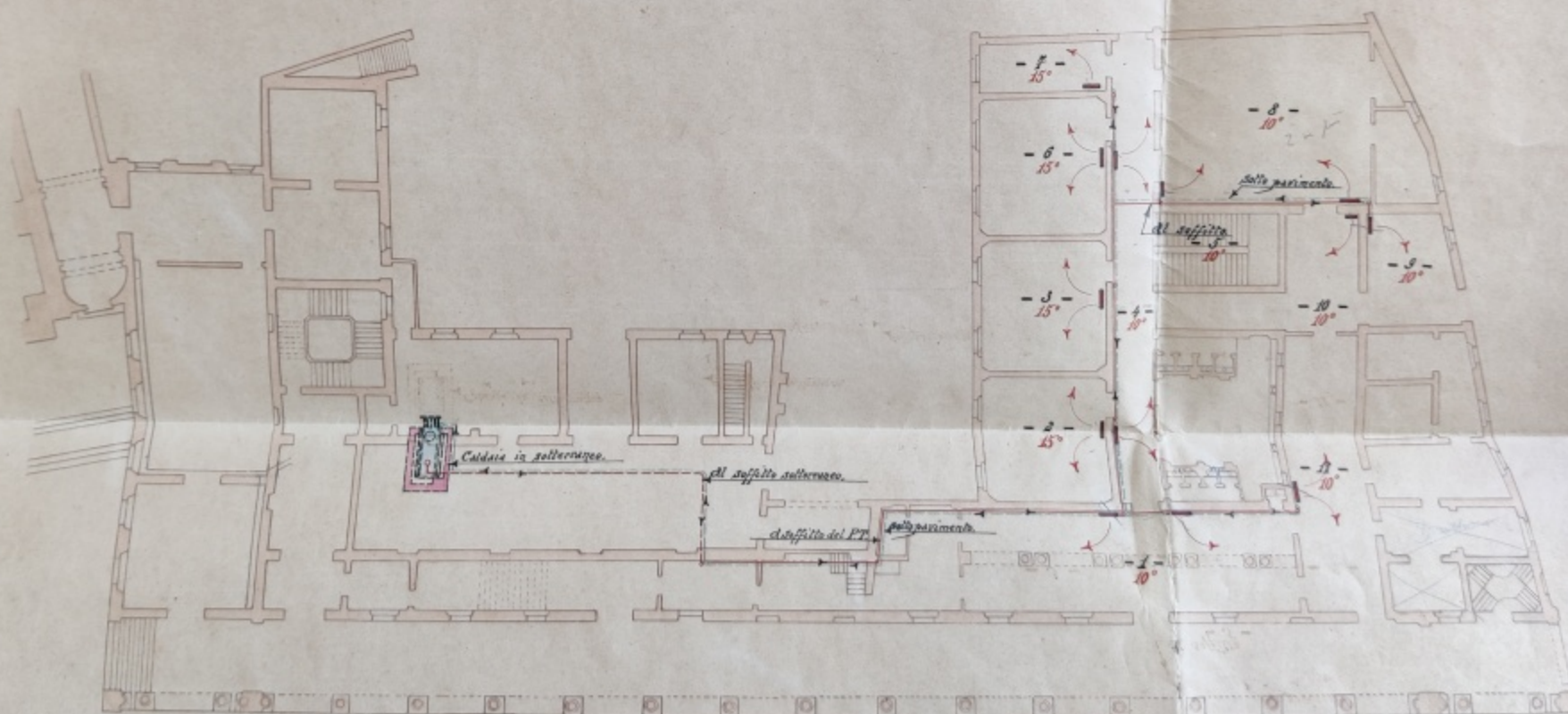

SCALA 1:200

Scritture private, 1908
b.73, fasc. 11

PROGETTO di FISCALDAMENTO a VAPORE S. P.

Dislo Denole in Via Loggia Bologna

[...] Impugnato nel caso della
firma di collaudo.

Scala 1:100.

Diano Cirino.

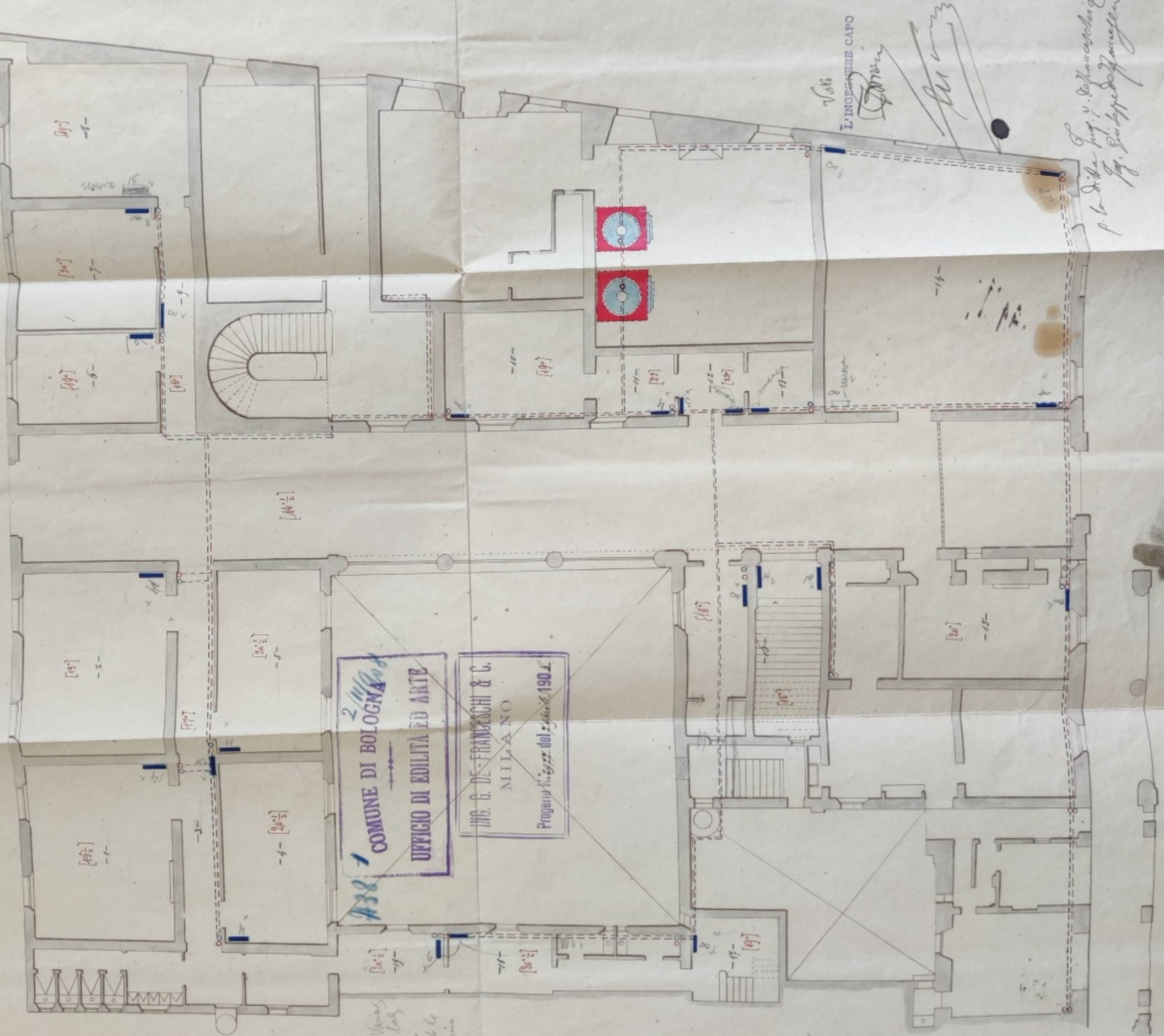

21/11/08
COMUNE DI BOLOGNA
UFFICIO DI EDILITÀ ED ARTE
ING. G. DE-FRANCOSCHI & C.
MILANO
Progetto N. 1277 del 2/11/08 L. 190 L.

L'INGEGNERE CAPO
p. l. Di. l. Ing. G. De-Francoschi & C.
Ing. Giuseppe De-Francoschi

Scritture private, 1908
b.73, fasc. 36

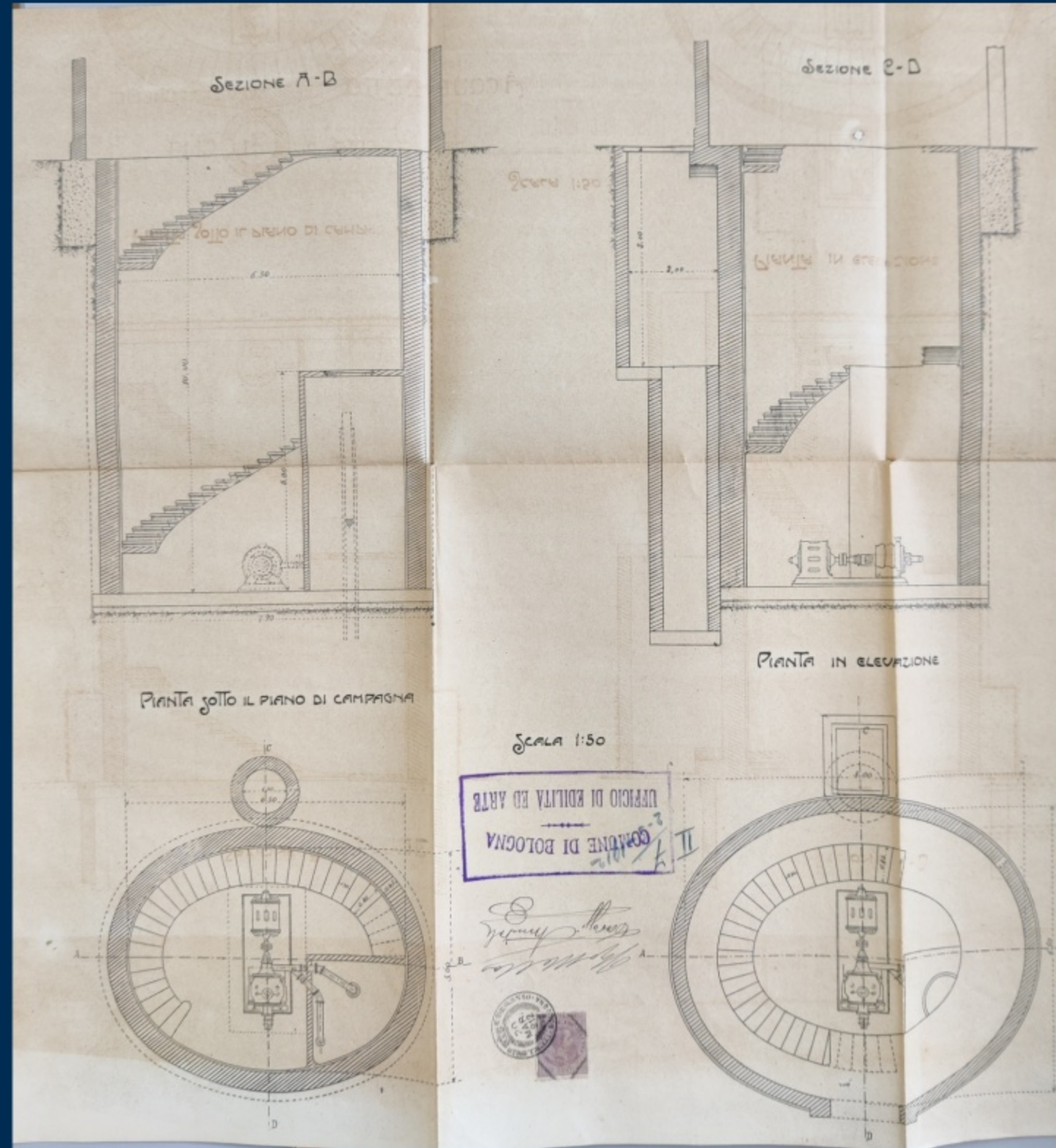

Scritture private, 1912
b.77, fasc. 69

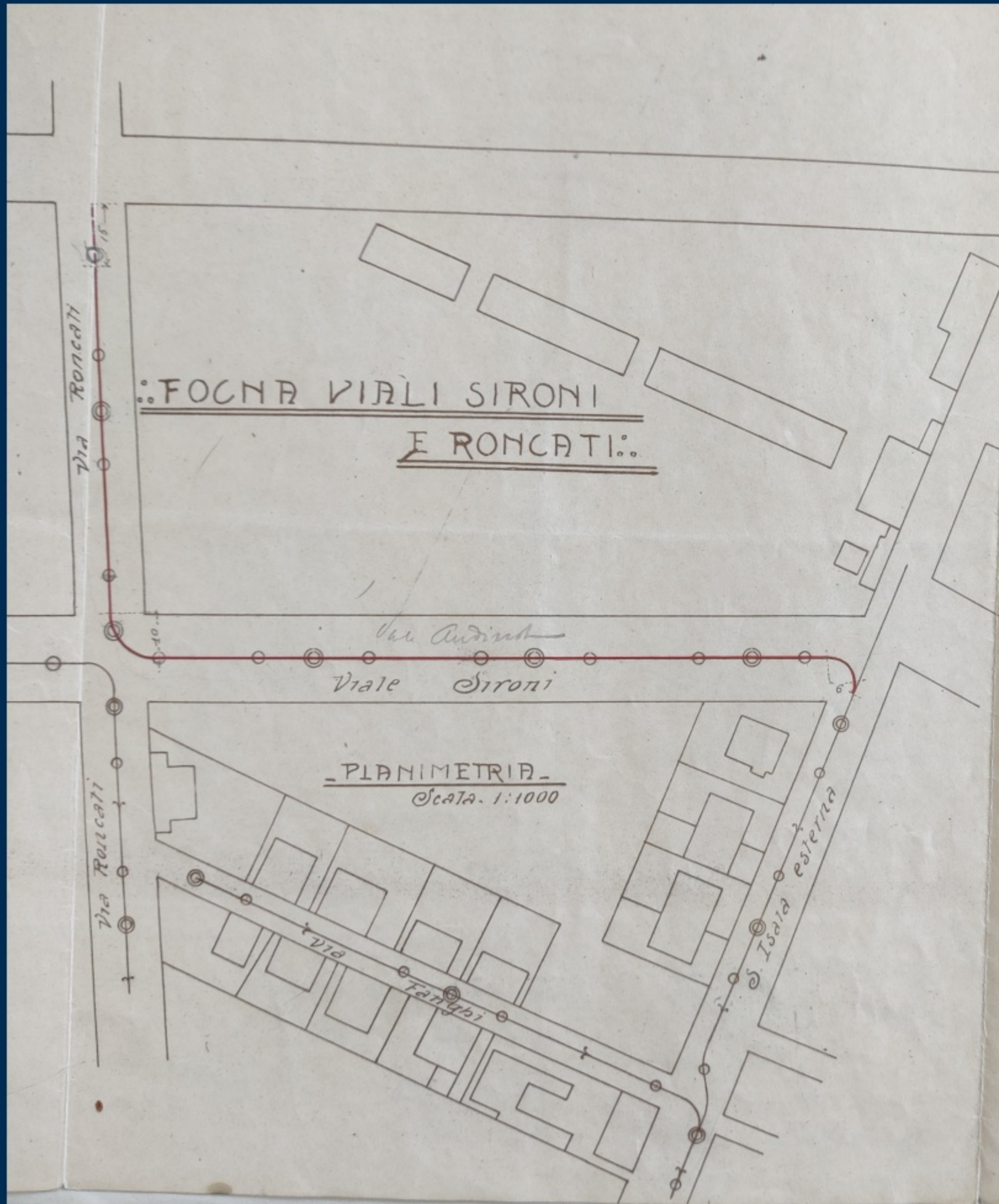

*Proj. dell'Arch. Cesare Tabaroni
Ling. Tabaroni
M. G. M.*

Sezione a.n.1. (1.20 x 0.80) con predritto rialzato di cm.13. in via S. Isola. est. - Roncati -

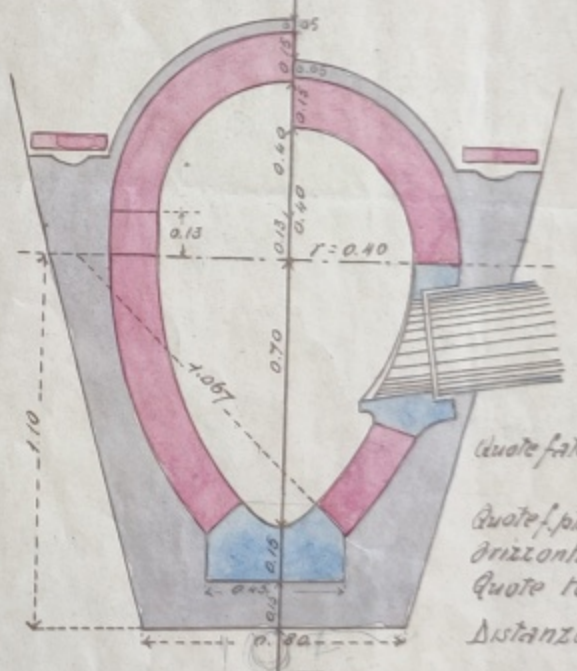

Quote falda acq. max
Quote platea fogna orizzontale a 5.5 LB
Quote terreno
Distanze parziali
Distanze progressi
Ettimetriche e Kilom.
Rettifili e curve
Sede della fogna

Sezione a.n.1. (1.20 x 0.80) con predritto rialzato di cm.13. in via S. Isola. est. - Roncati -	34.50
Sezione a.n.1. (1.20 x 0.80) con predritto rialzato di cm.13. in via S. Isola. est. - Roncati -	31.789
Sezione a.n.1. (1.20 x 0.80) con predritto rialzato di cm.13. in via S. Isola. est. - Roncati -	10.30
Sezione a.n.1. (1.20 x 0.80) con predritto rialzato di cm.13. in via S. Isola. est. - Roncati -	12.30
Sezione a.n.1. (1.20 x 0.80) con predritto rialzato di cm.13. in via S. Isola. est. - Roncati -	C. T. 6.

1/31
COMUNE DI BOLOGNA
UFFICIO DI EDILTA' ED ARTE

Scritture private, 1913
b.78, fasc. 63

23



IL POBESIA
M. Sili

Luigi B. ...

PALAZZO ARCHIGIMNASIO.

PRIMO PIANO.

IMPIANTO DI RISCALDAMENTO
LOCALI DA RISCALDARE E TRACCIA-
TO SCHEMATICO DELLE TUBAZIONI

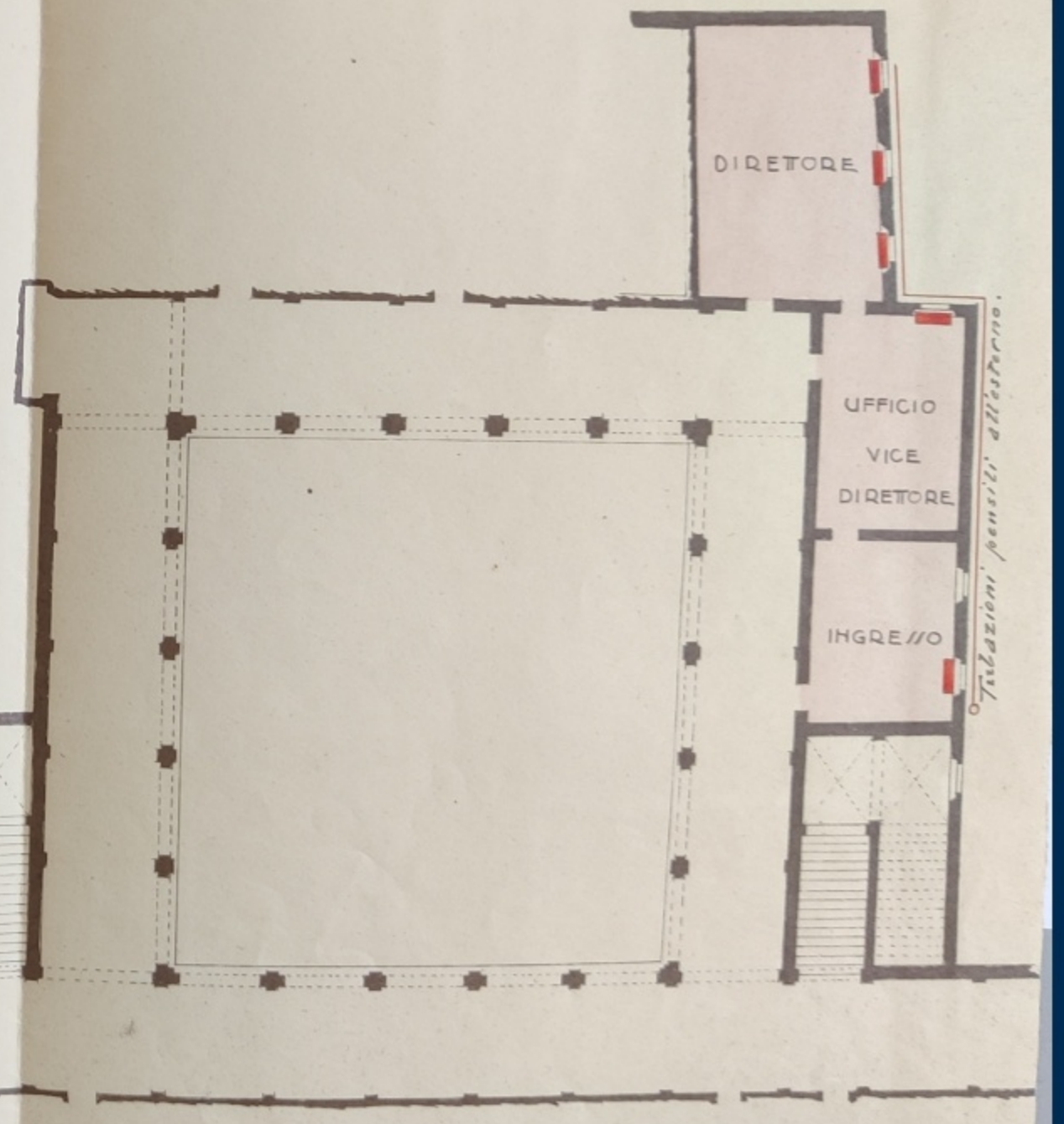
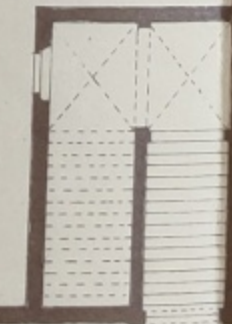
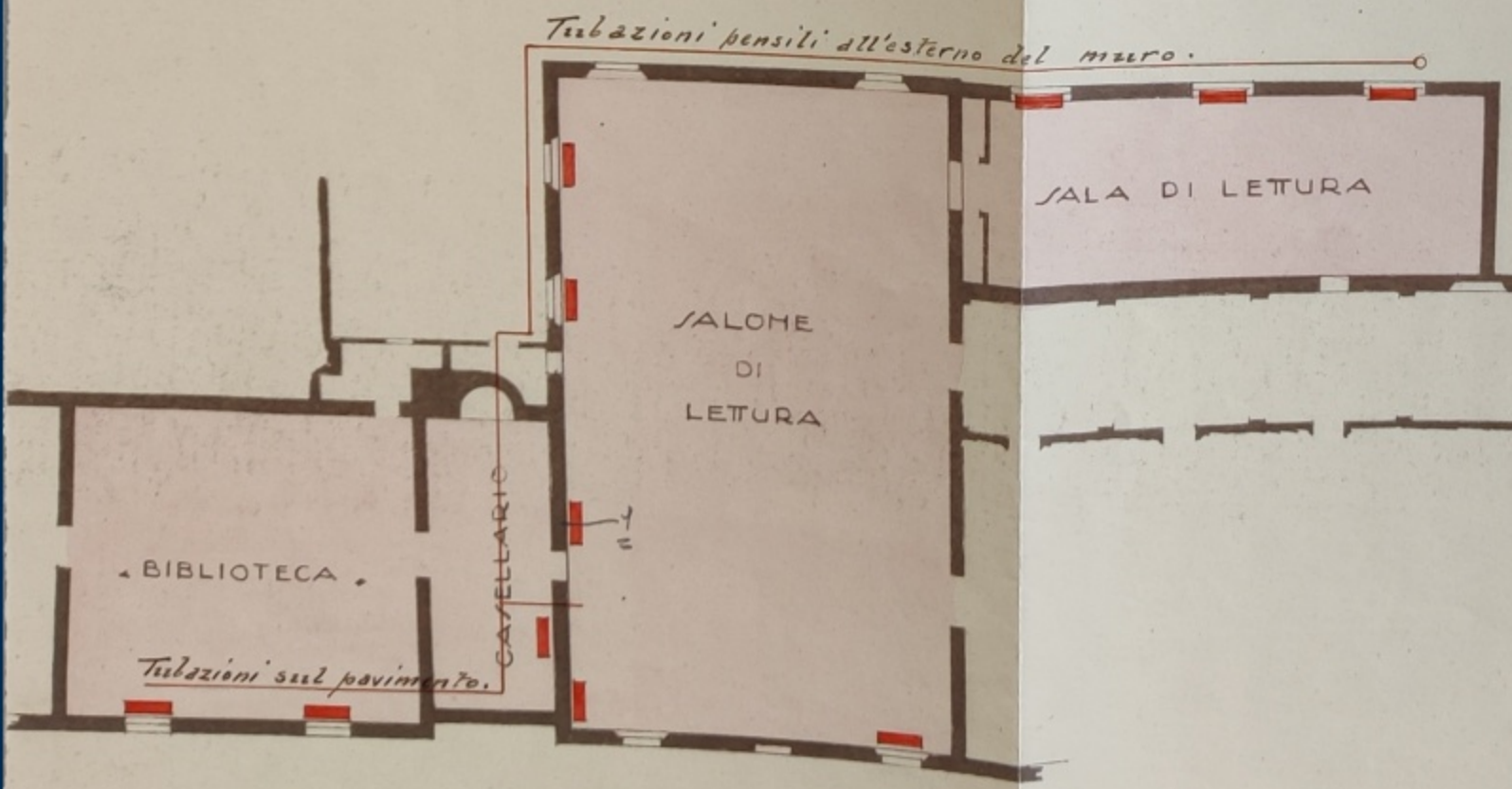

SCALA 1:200.

Scritture private, 1928
b.85, fasc. 25

Il Villaggio della Rivoluzione fascista



Assonometria generale
(da *Bologna moderna*
1860-1980, pp. 140 e ss.)



ISTITUTO AUTONOMO CASE POPOLARI BOLOGNA

CASE PER LE FAMIGLIE DEI CADUTI MUTILATI E FERITI DELLA CAUSA FASCISTA.

PIANTA DEL PIANO TERRENO. TIPO Z¹ SCALA 1:50.

ISTITUTO AUTONOMO PER LE CASE POPOLARI DI BOLOGNA
UFFICIO TECNICO

Progetto di un LOTTO ECONOMICO

FABBRICATI FASCISTI

PIANO TERRO. Z¹

di 2 ALLOGGI

Ottobre 1936

DATA XIV

NUMERO 1004

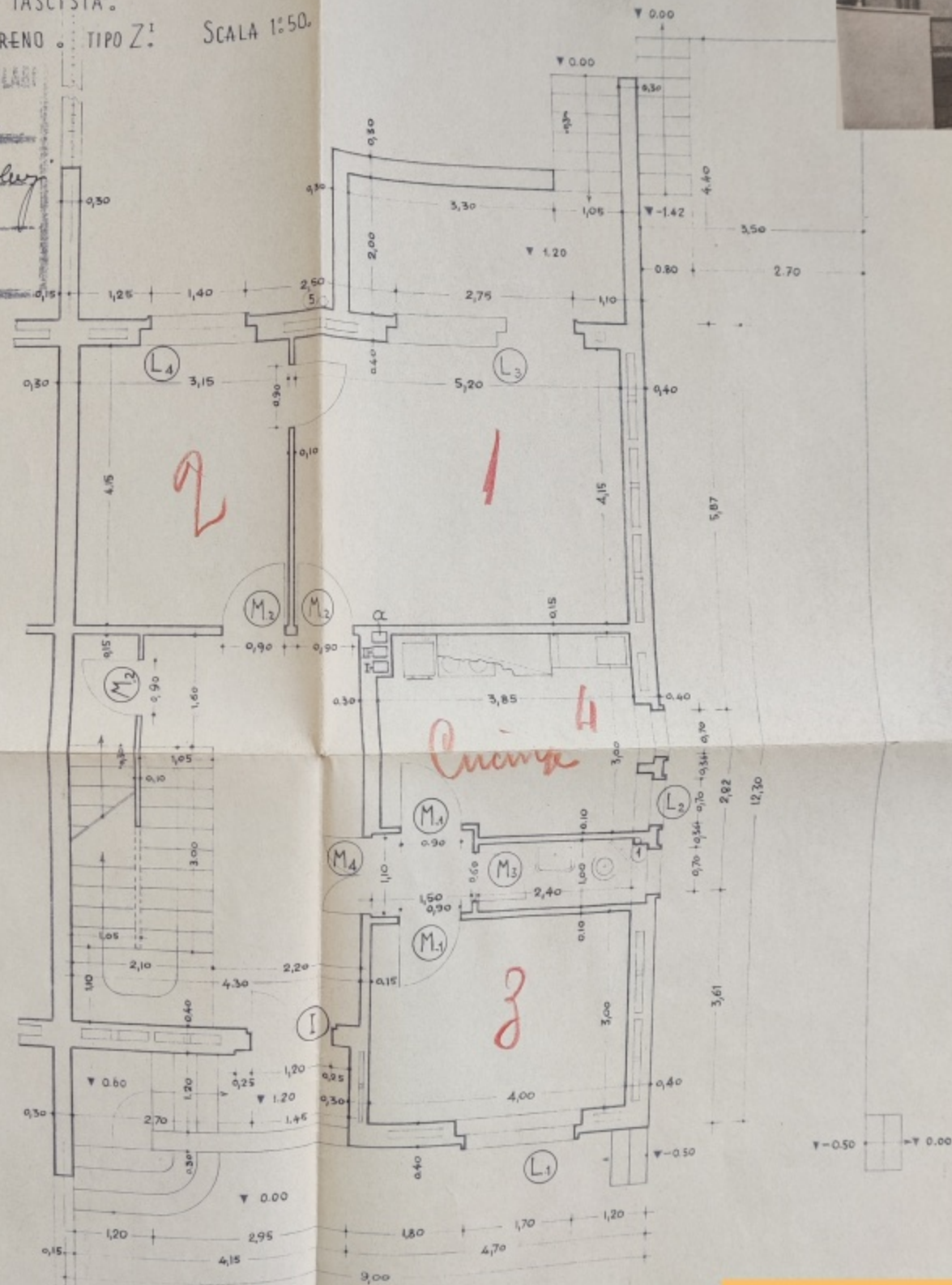

- ① SCARICO.
- ⑤ PLUVIALE.
- I L ecc. SERRAMENTI.



ISTITUTO AUTONOMO CASE POPOLARI BOLOGNA
CASE PER LE FAMIGLIE DEI CADUTI MUTILATI E FERITI DELLA CAUSA FASCISTA.
PIANTA DEL PIANO PRIMO. TIPO Z¹ SCALA 1:50.



ISTITUTO AUTONOMO PER LE CASE POPOLARI DI BOLOGNA
UFFICIO TECNICO
Progetto di un LOTTO ECONOMICO
FABBRICATI FASCISTI
PIANO PRIMO - Z¹
di 2 ALLOGGI
Ottobre 1936
DATA XIV
NUMERO 1005

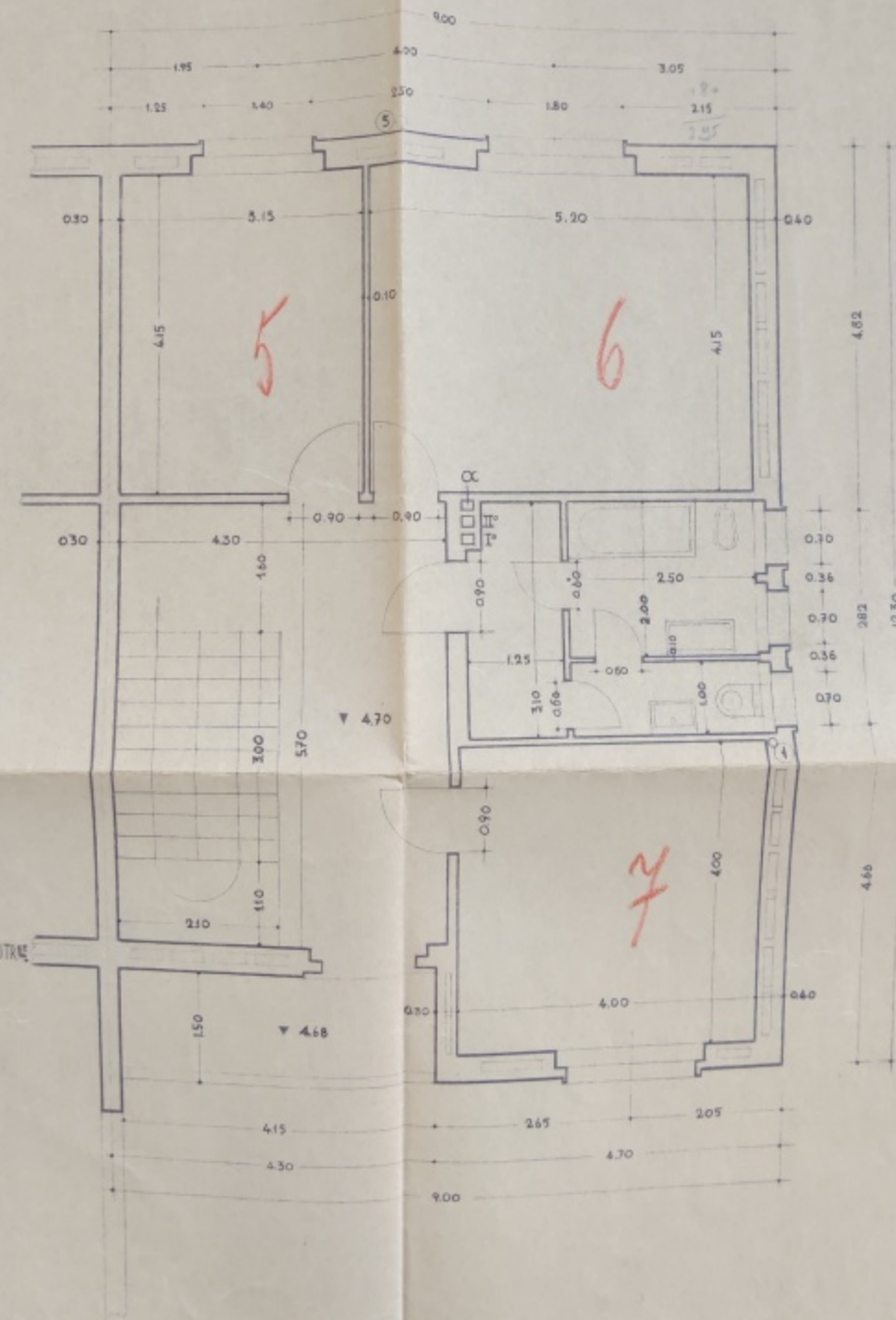

- ① SCARICO.
- ⑤ PLUVIALE.

- I CANNE FUMARIE CON CORDONE IN COTTONE
- CC CARNA LAVANDERIA.

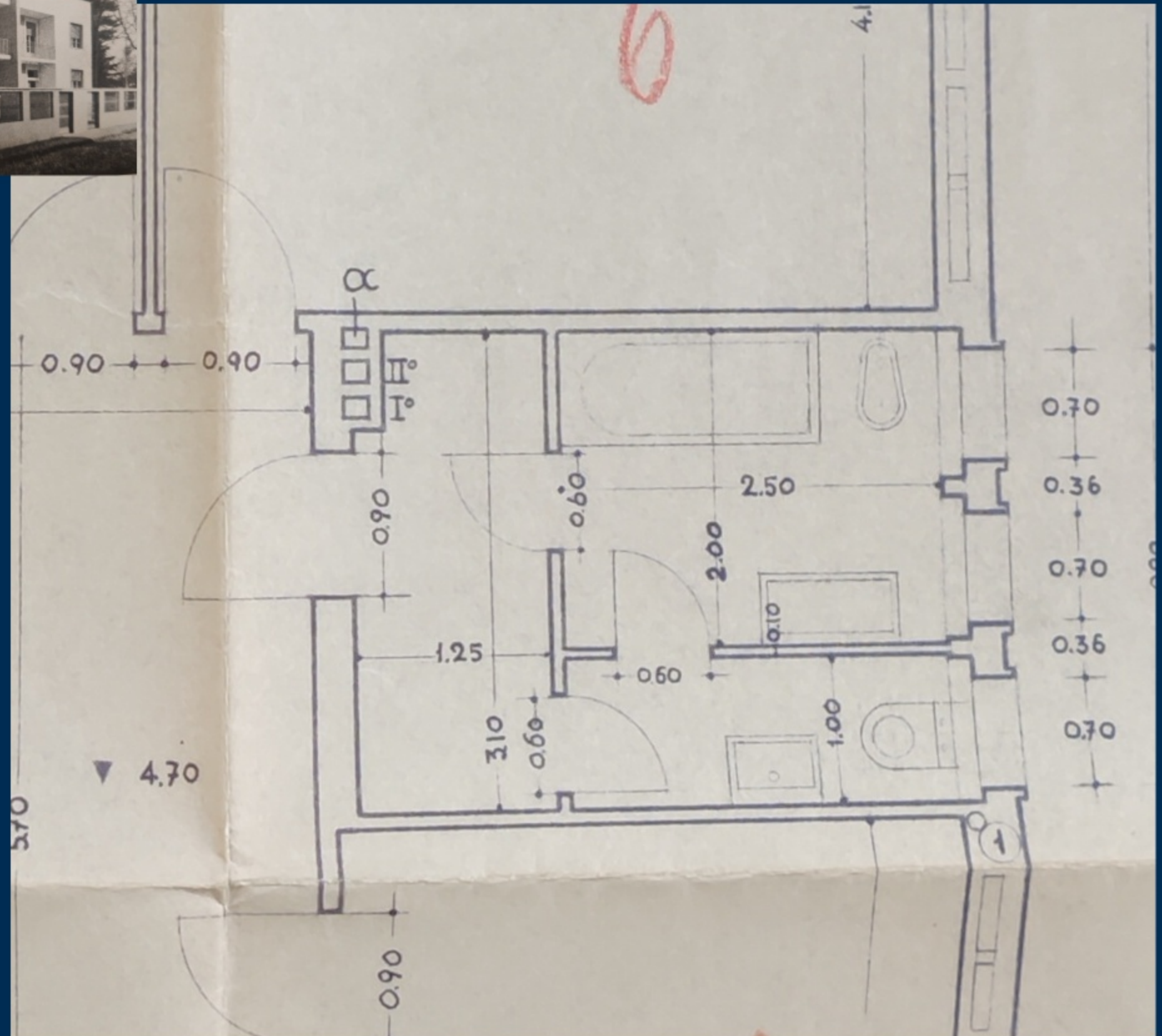
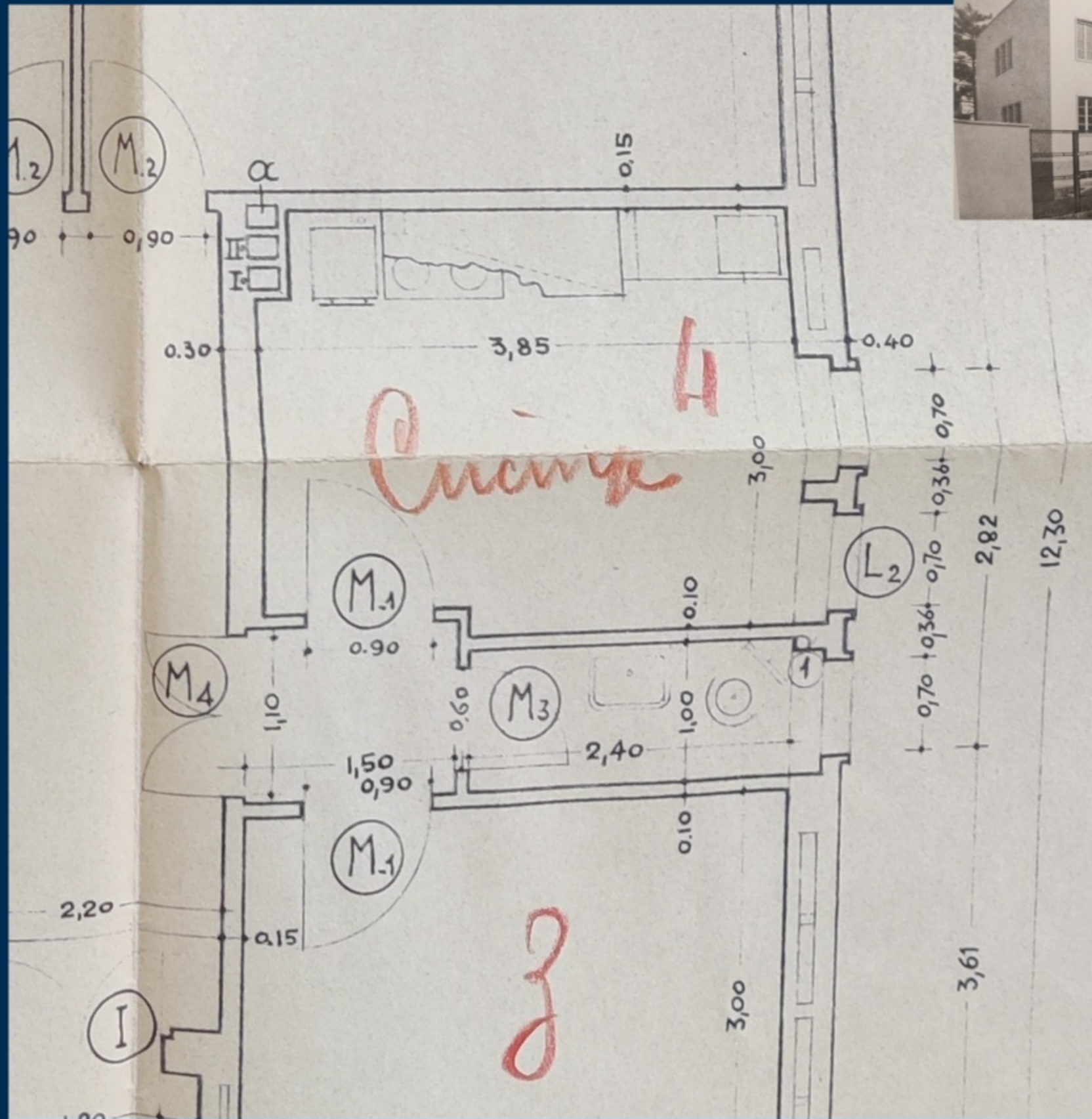

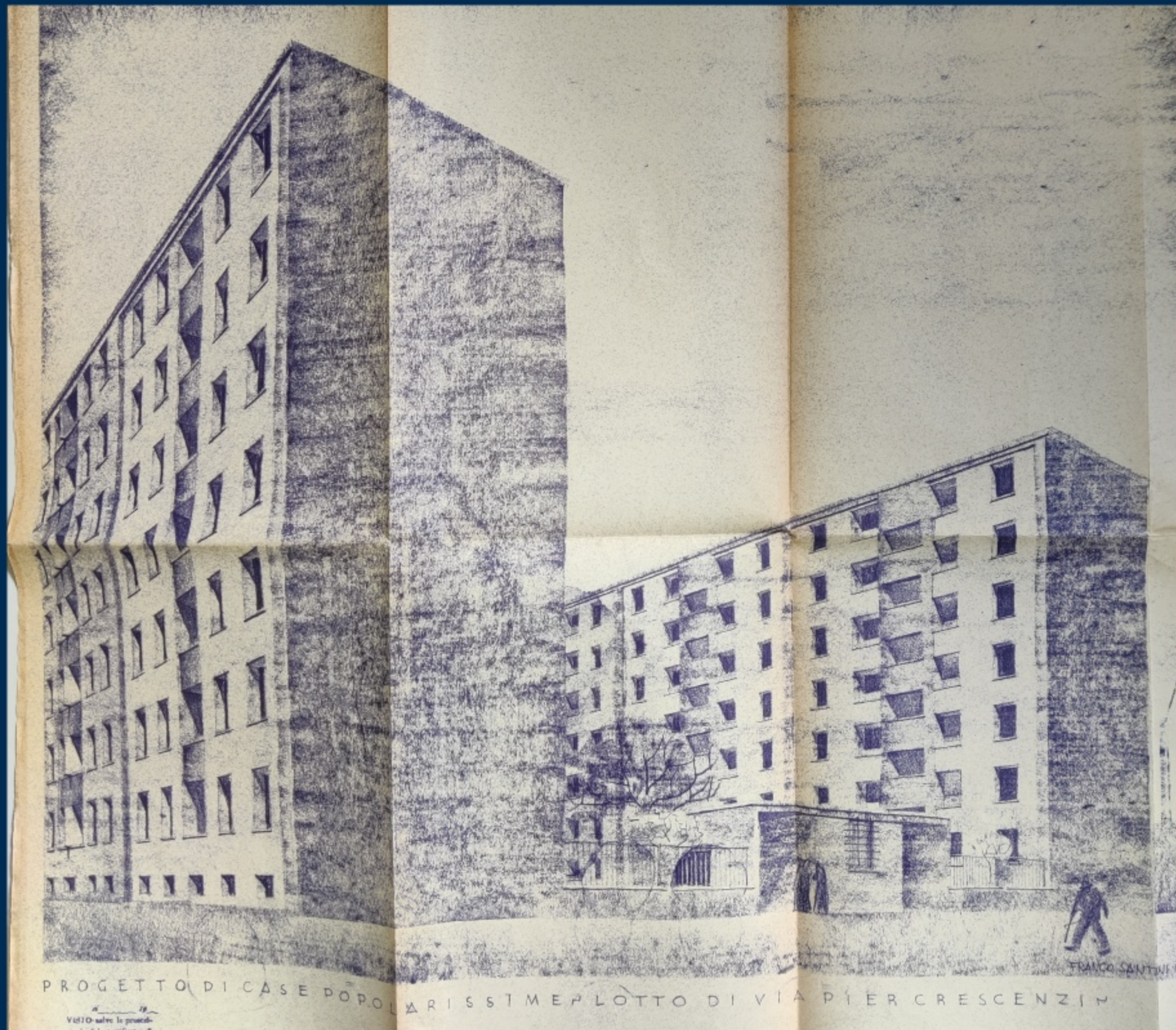

LE POPOLARISSIME
Ufficio Tecnico
prot. d'Ufficio 3842/V/1934 + 2816/V/1935

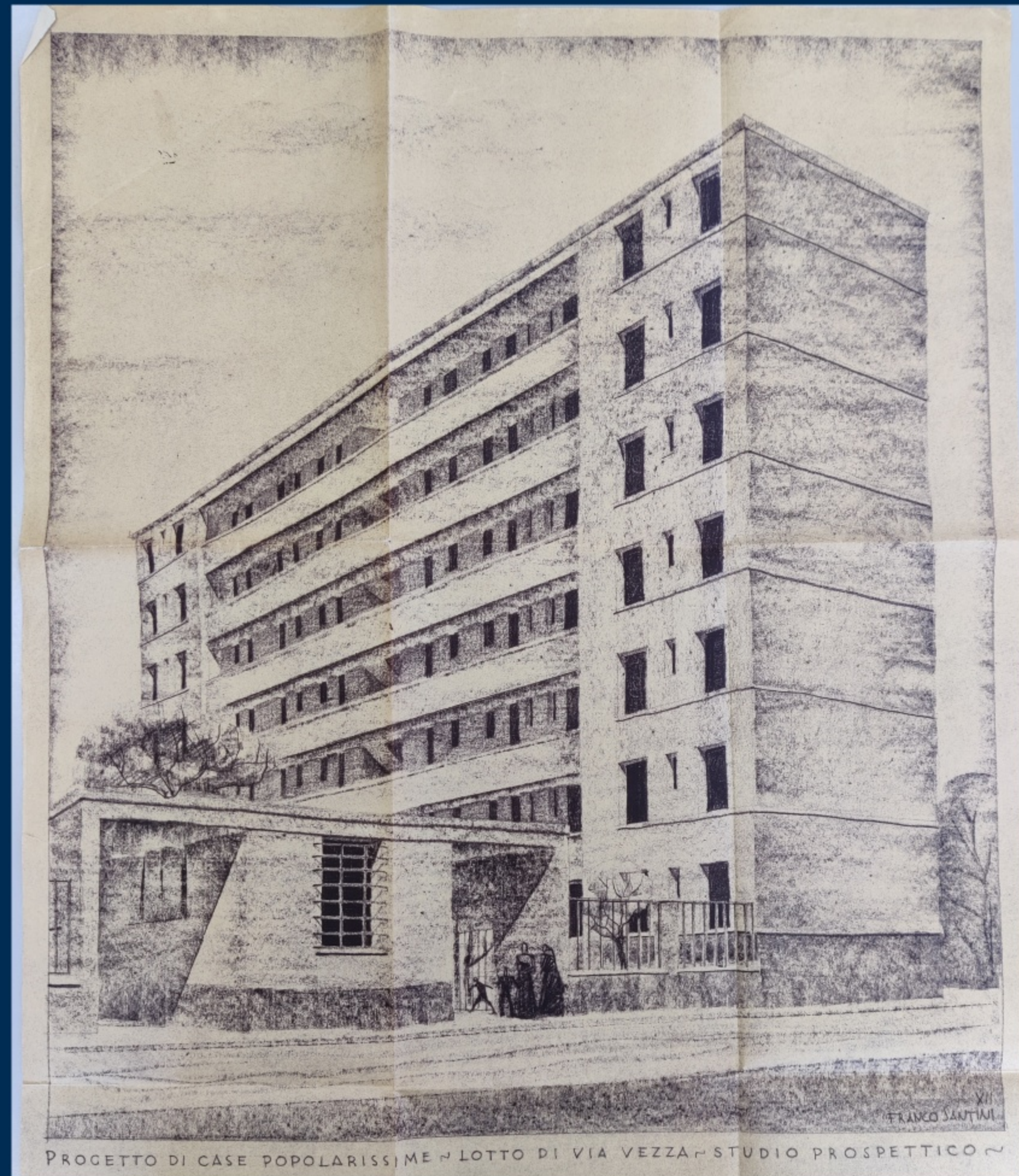

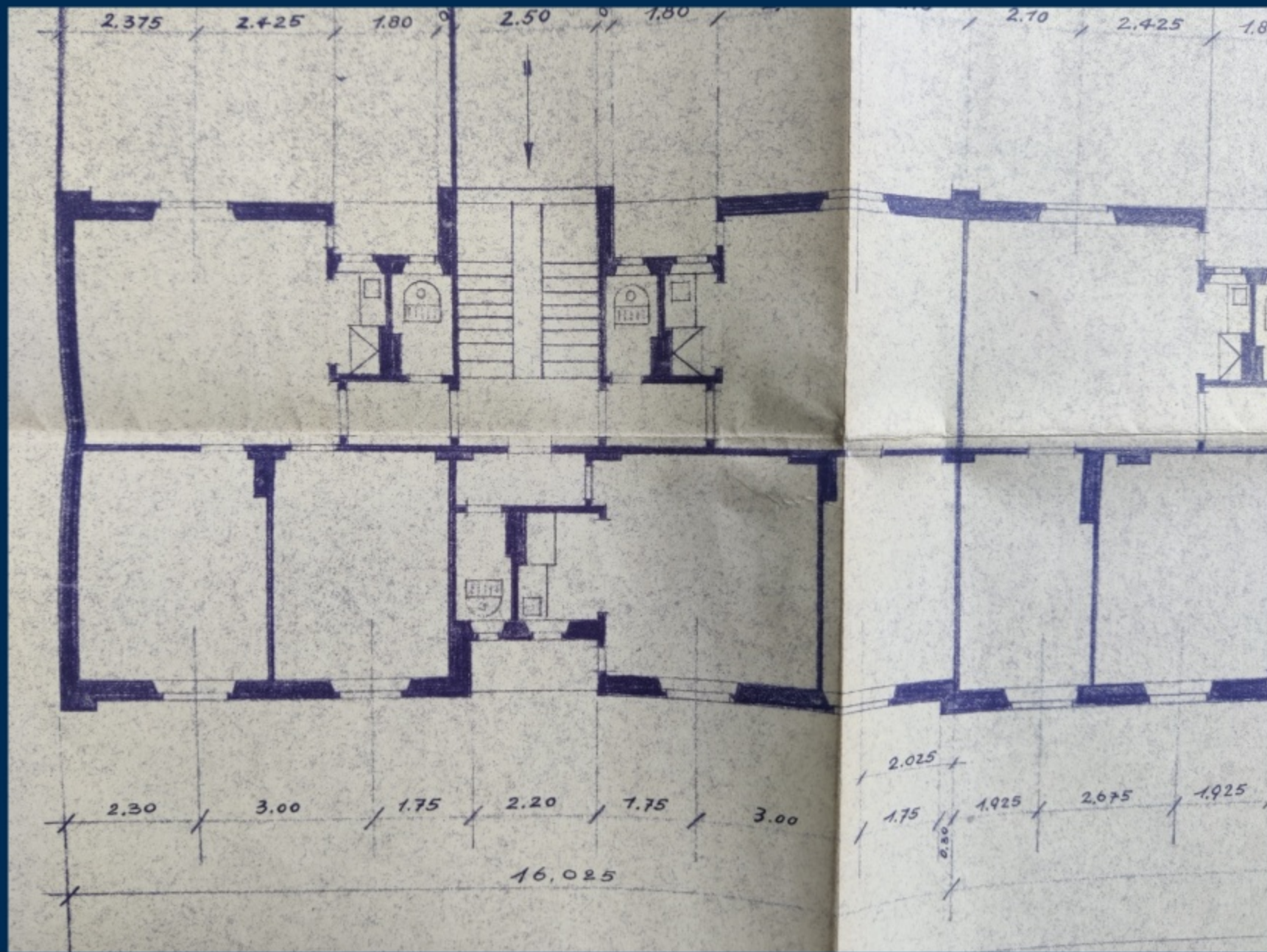

LE POPOLARISSIME dettagli dei servizi in dotazione

Ufficio Tecnico
prot. d'Ufficio 3842/V/1934 + 2816/V/1935

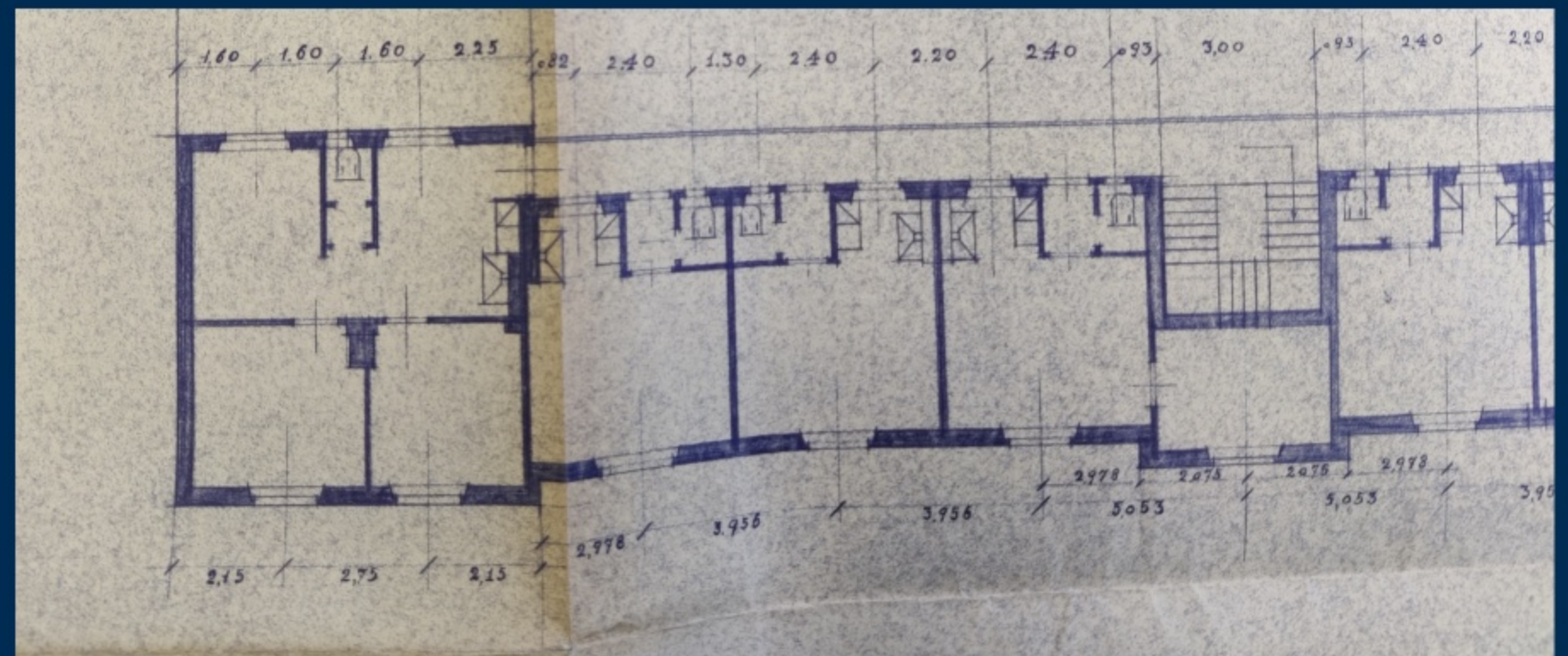

ING. A GIULIANINI

PROGETTO DI EDIFICIO AD USO ABITAZIONE CIVILE
E NEGOZI DA COSTRUIRSI IN VIA DUCA D'AOSTA NEL
LOTTO N°3 DEL PIANO DI LOTTIZZAZIONE SOTTO
RIPORTATO E GIÀ APPROVATO DALLA COMMISSIONE
EDILIZIA DEL COMUNE DI BOLOGNA

PROGETTISTA E DIRETT. DEI LAVORI

Dott. Ing. A. Giulianini

IMPRESA COSTRUTTRICE

PROPRIETÀ

p. Enrico ...



Casellario delle Abitazioni
prot. gen. 18890/1946 - prot. d'Ufficio 3404/1946
via Duca d'Aosta è via Andrea Costa

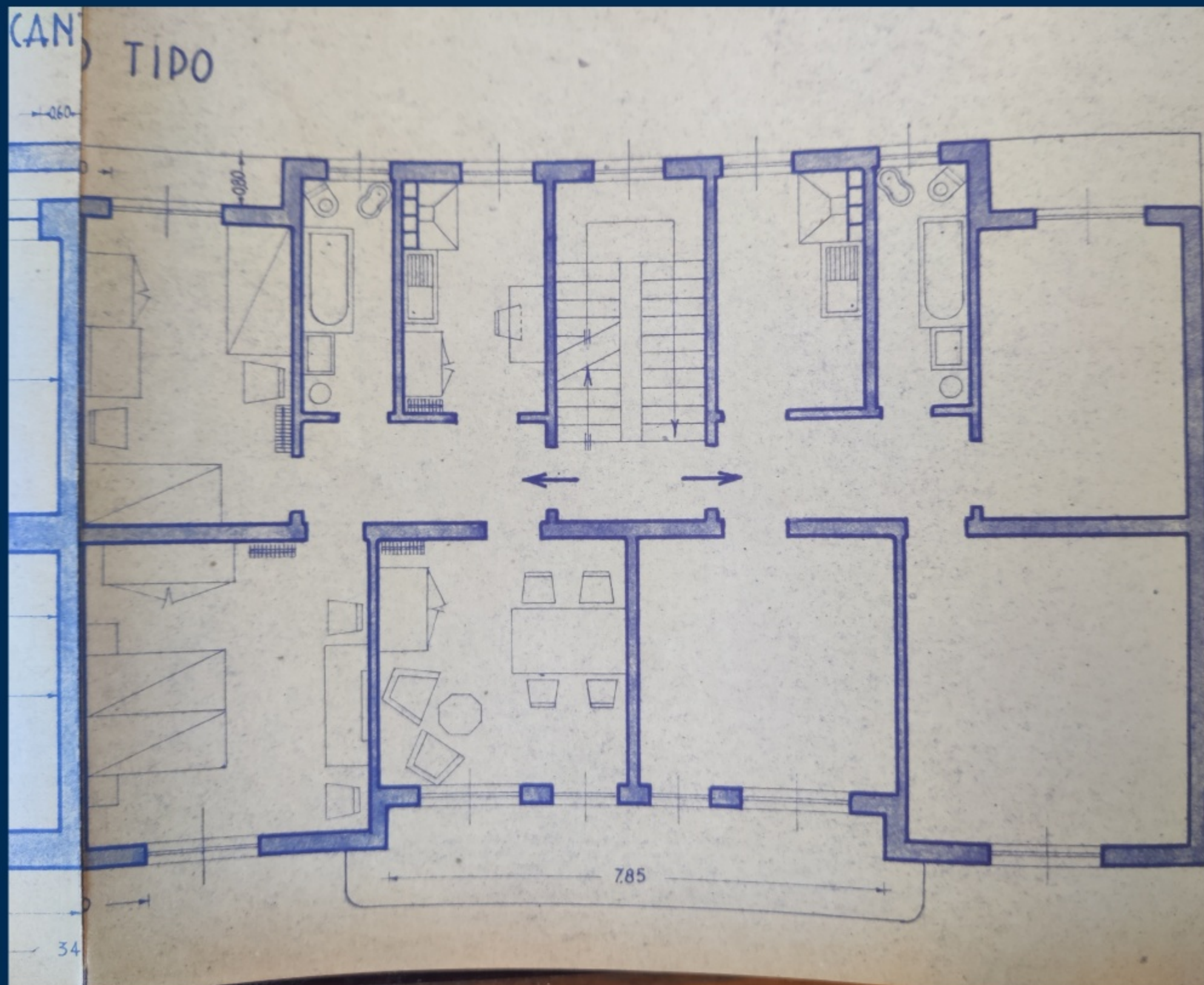



Casellario delle Abitazioni
prot. gen. 25492/1946 - prot. d'Ufficio 5331/1946
La Banca d'America e d'Italia in via Montegrappa 3
allestisce il seminterrato a bagni

2-10-46

CONSTRUZIONE CIVILE DI 4 APPARTAMENTI

CON INGRESSI INDIPENDENTI

da costruirsi in VIA PARISIO d: g: m: 118
nel terreno di Proprietà del Sig.
Baravelli Carlo

Il Progettista e
Direttore dei Lavori

La Proprietà
Carlo Baravelli

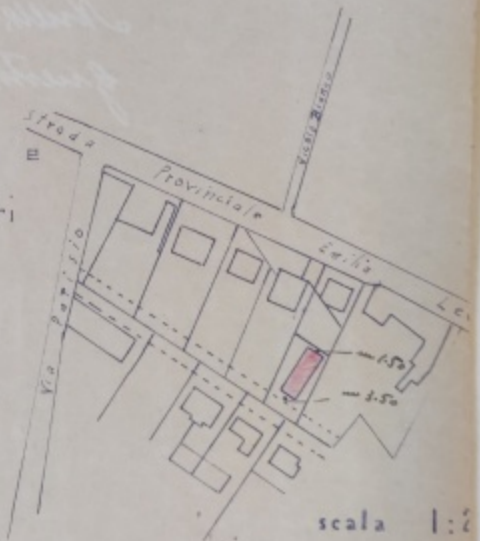

scala 1:2

UBICAZIONE

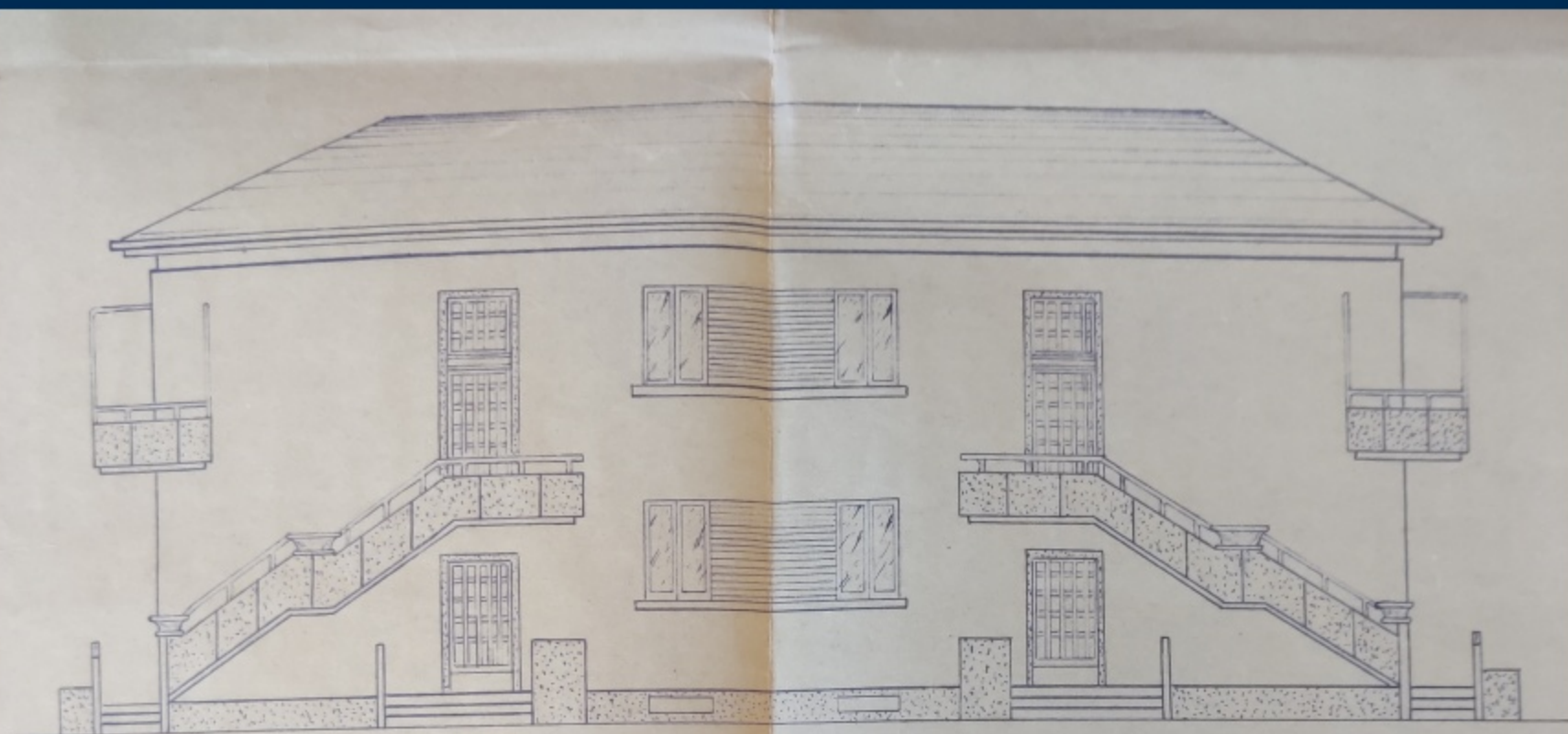
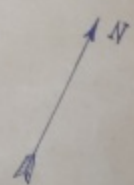

PROSPETTO

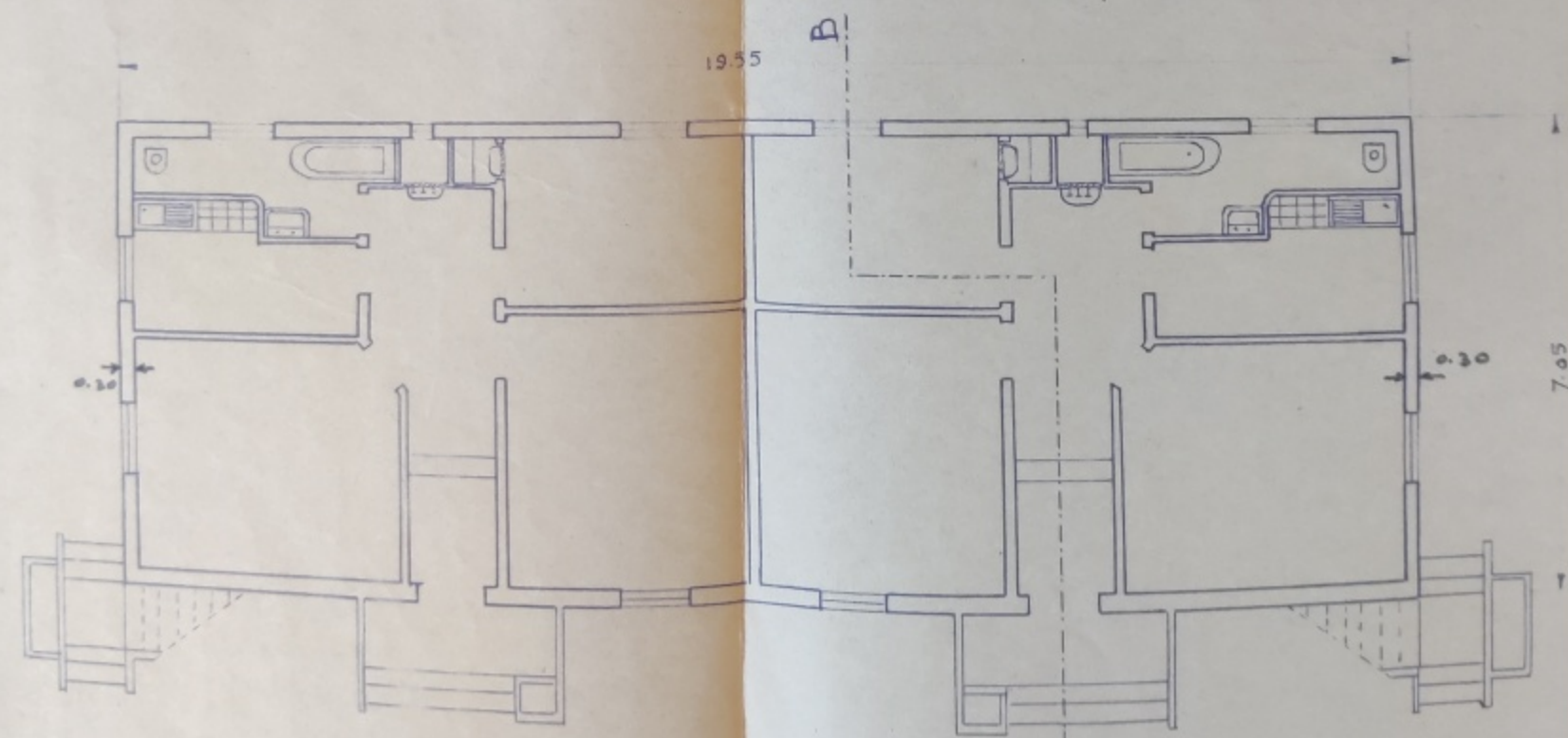

PIANO RIALZATO

Casellario delle Abitazioni
prot. gen. 39872/1946 - prot. d'Ufficio 6589/1946
qui siamo in via Parisio e sulla pratica alcune note a
matita rilevano l'eccessiva sottigliezza dei muri e il fatto
che non sia stata indicata la presenza delle fogne...
manca il bidet

Porta questo con te. Rivedi in qualsiasi momento.

Ti sei perso qualcosa? Vuoi approfondire?
Scansiona o clicca qui sotto per aprire questa
presentazione. Sempre e ovunque.

[Visualizza la presentazione](#)

