

Peste Suina Africana in Emilia – Romagna aggiornamento Nov 2025

Area di sanità veterinaria e igiene degli alimenti
Settore Prevenzione Collettiva e sanità pubblica
Direzione generale Cura della Persona, salute e welfare
Regione Emilia-Romagna
Osservatorio epidemiologico ER di IZSLER



Malattia infettiva Virale



Colpisce suini selvatici
(cinghiali)



Dai suini selvatici può trasferirsi ai
suini domestici

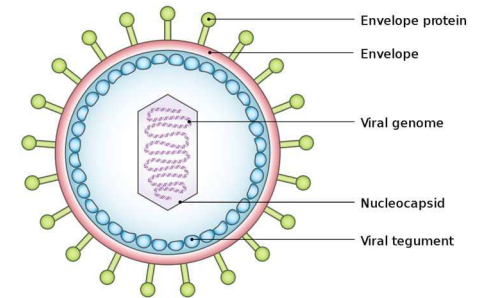

NON COLPISCE UOMO

DECORSO RAPIDO



Nell'arco di 5/10 giorni dall'infezione
FEBBRE e ABBATTIMENTO

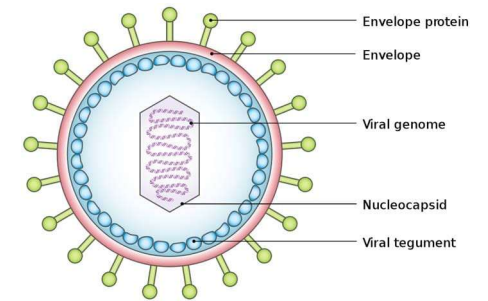

**MORTE NELL'85-90%
DEI CASI**



Seguono **EMORRAGIE**

PSA in Provincia di Piacenza

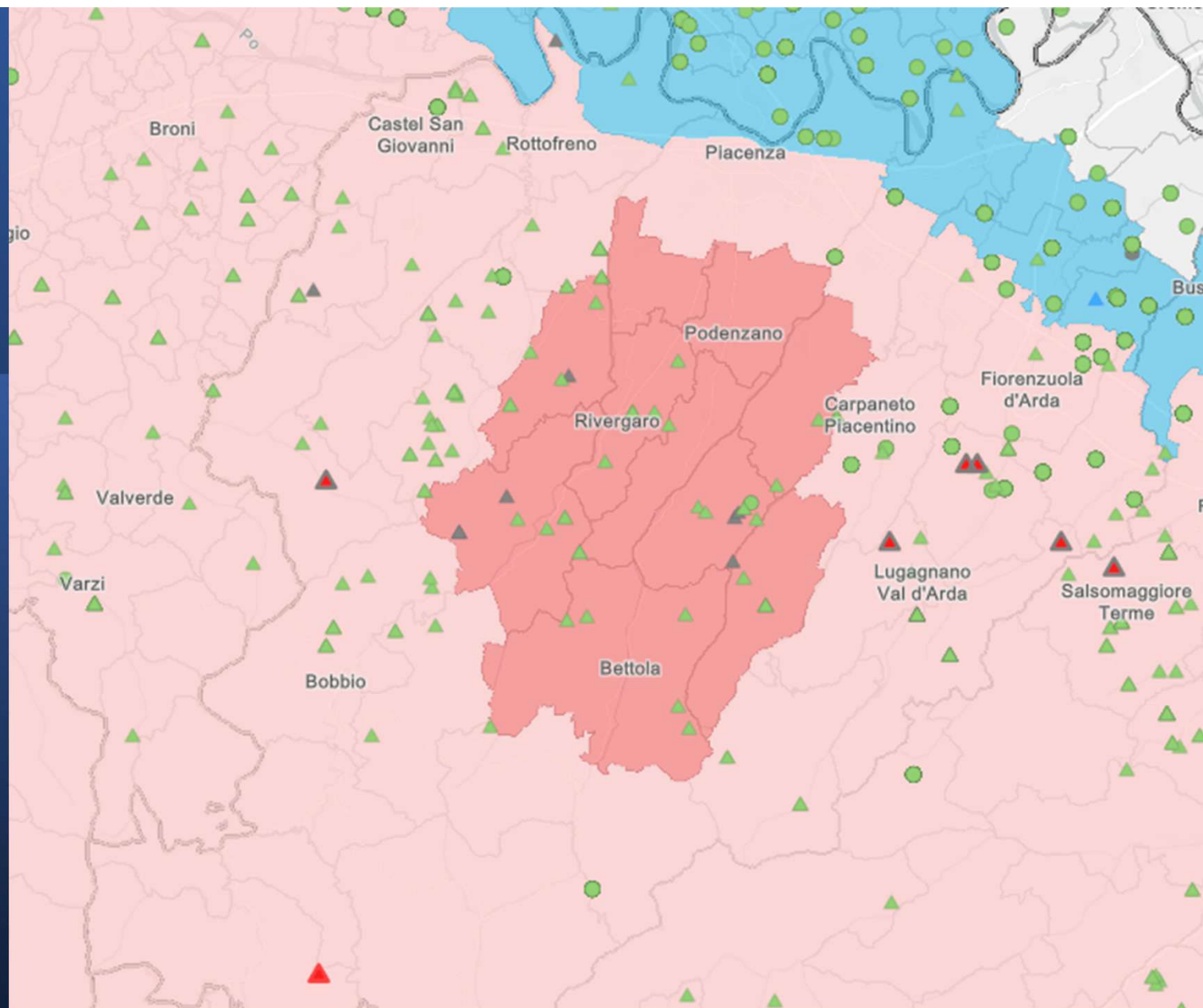

Ricerca attiva

A seguito della cabina di regia del 02/10/2025, è stata rafforzata la ricerca attiva all'interno della ZR III in particolare intorno agli allevamenti

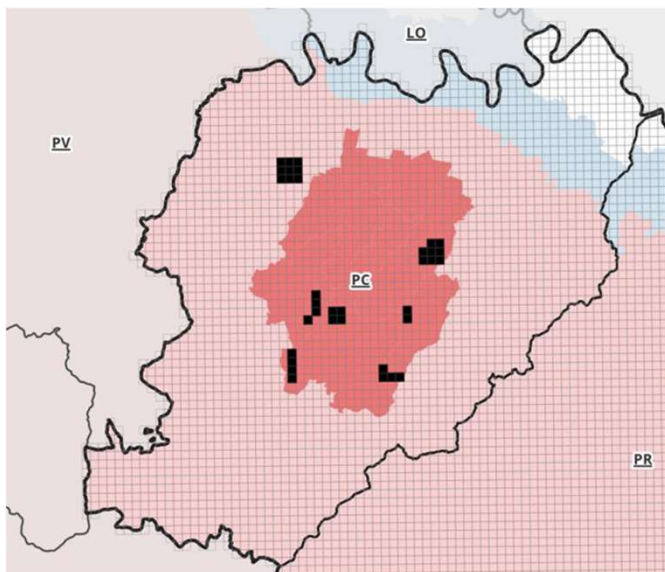

Programmazione ricerca attiva
con cani ENCI Nov 2025

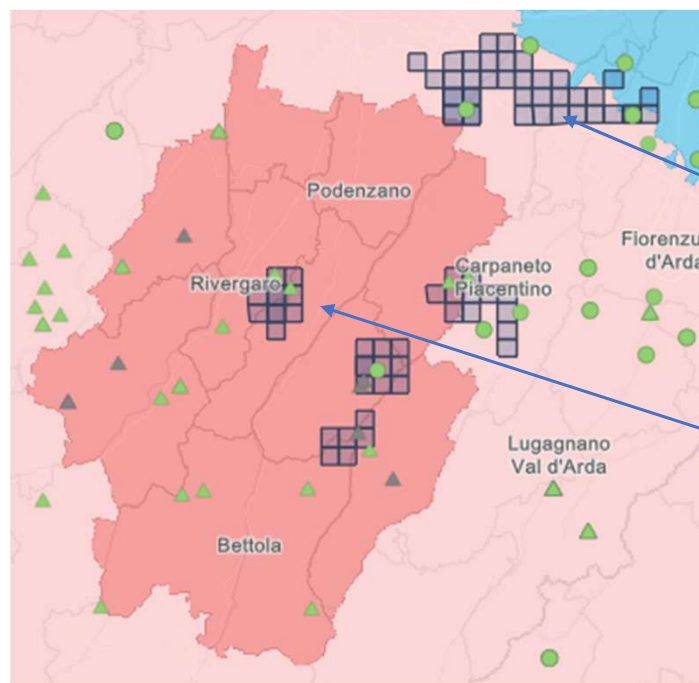

**Potenziata la ricerca all'interno
della ZR II**

**Mantenuta comunque l'attività
anche nella ZR II e zona CEV**

**Focus intorno agli allevamenti
anche per permettere il
ripopolamento degli
allevamenti che erano stati
sede di focolaio**

**Rendicontazione ricerca attiva con cani ENCI dal
01/10 al 06/11/2025**

Risorse stanziare

- 100.000 Euro provenienti dai fondi regionali saranno spostati da AUSL Parma ad AUSL Piacenza per il finanziamento delle attività di contrasto alla PSA
- E' stata autorizzata l'assunzione a tempo indeterminato di due risorse Medici Veterinari presso AUSL di Piacenza per aumentare le attività di controllo sulla biosicurezza e sulle movimentazioni degli allevamenti suini (entrata in servizio prevista per Dicembre 2025)
- E' stata autorizzato l'utilizzo di una risorsa amministrativa dedicata alla gestione e trasmissione dei dati relativi alla sorveglianza (a partire da Dicembre 2025)
- Nelle more degli adempimenti amministrativi, a partire dalla settimana del 17 Nov sarà operativa la nuova convenzione tra AUSL e ATC (anche in modalità retroattiva) allo scopo di implementare ulteriormente l'attività di ricerca attiva sia in accompagnamento ai cani ENCI sia in forma autonoma

PSA in Provincia di Parma

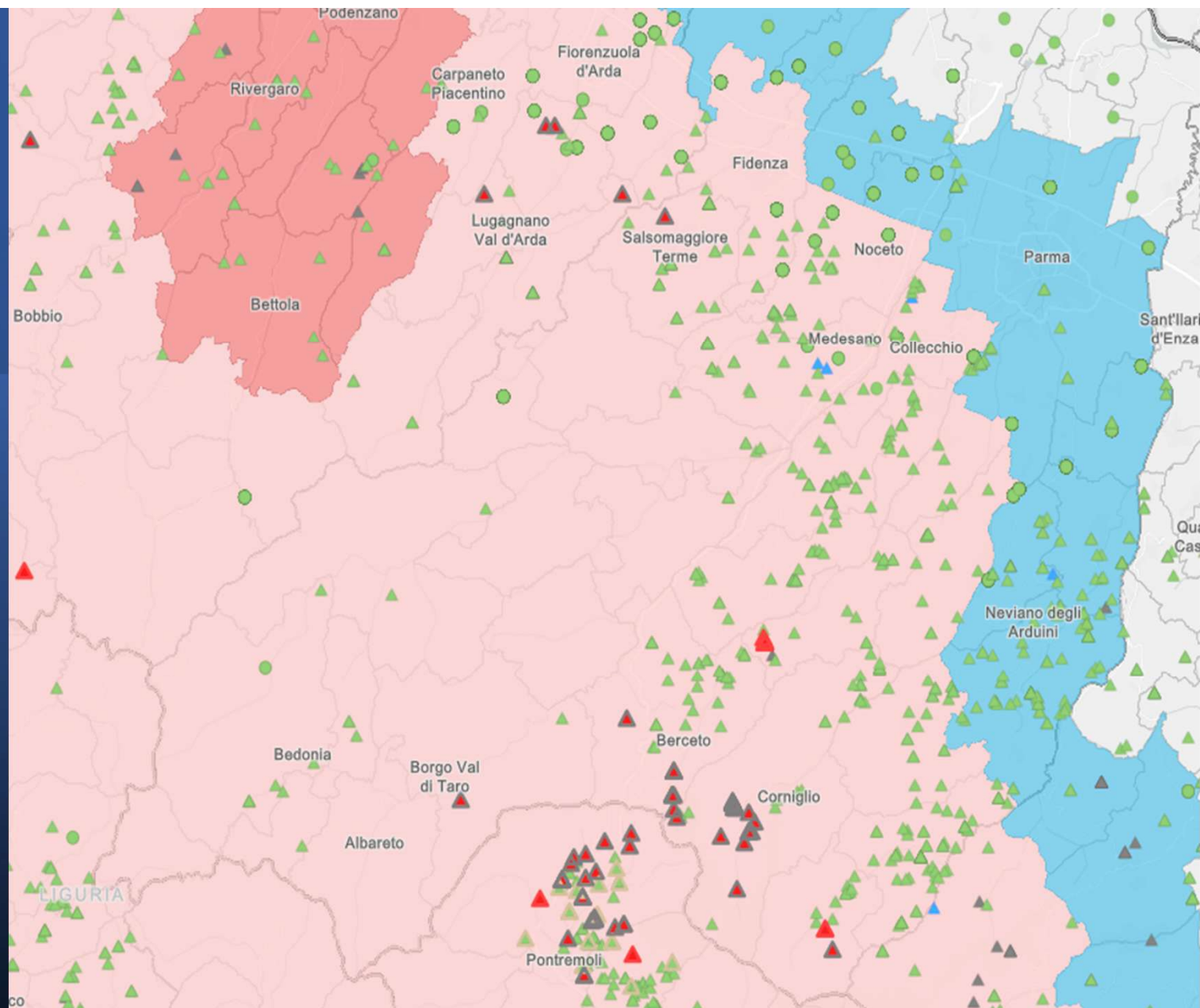

Ricerca attiva

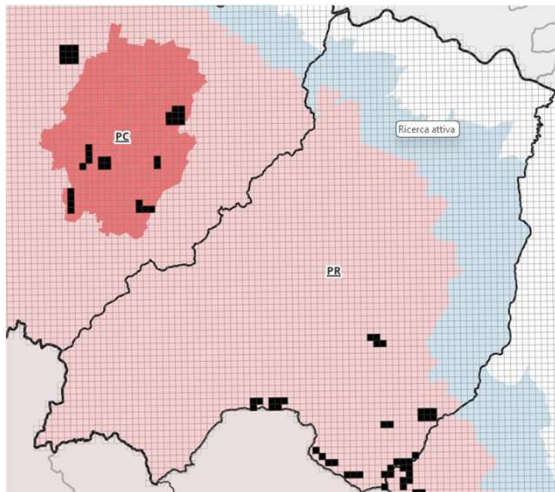

Programmazione ricerca attiva
con cani ENCI Nov 2025

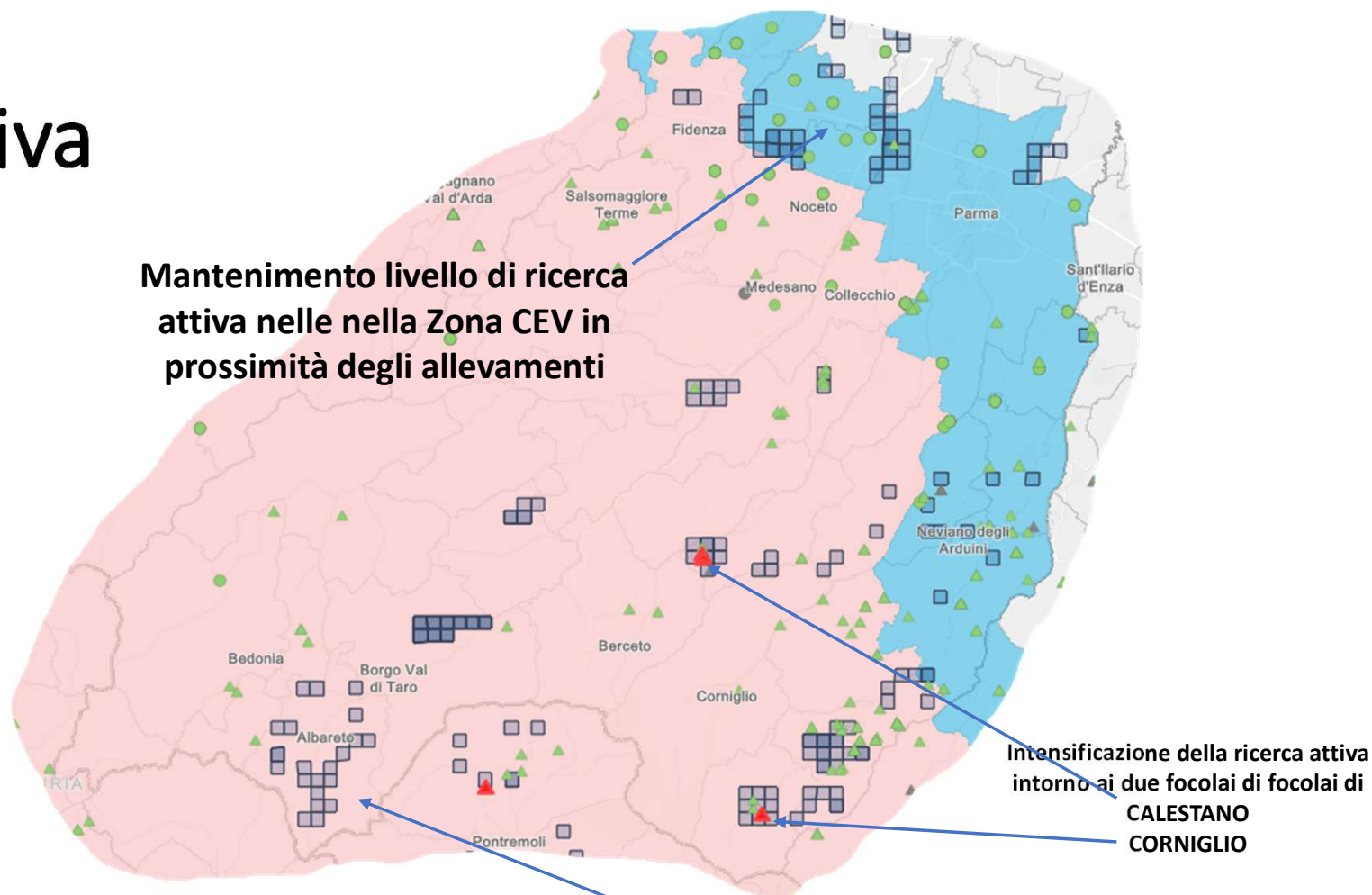

Rendicontazione ricerca attiva con cani ENCI dal
01/10 al 06/11/2025

Progetto opera di barrieramento per contenimento della popolazione di cinghiali mediante costruzione e rafforzamento di barriere fisiche in alcune aree della Provincia di Parma.

Buon pomeriggio,

in riferimento a quanto in oggetto come anticato durante la riunione si rappresenta che il progetto inizialmente approvato con nota prot. 819 del 11 agosto u.s., allegata alla presente, concernente la messa in opera di recinzioni o strutture temporanee amovibili che avrebbero interessato il territorio della provincia di Parma per un tracciato di circa 28 km in senso Nord – Sud (allegato n.3) risulta allo stato attuale non più percorribile considerando l'evoluzione del quadro epidemiologico e la positività riscontrata presso il comune di Calestano in data 16 ottobre u.s.

Viste le considerazioni emerse durante la riunione si palesa come potrebbe risultare opportuno e maggiormente efficace valutare la chiusura della tratta Parma – Bologna.

Si rimane a disposizione per ogni richiesta di chiarimento,

saluti



Ministero della Salute

Segreteria del Commissario Straordinario alla Peste Suina Africana



+39 06 5994/3383- 3412



segr.cspsa@sanita.it



Viale Giorgio Ribotta, 5 – 00144, Roma

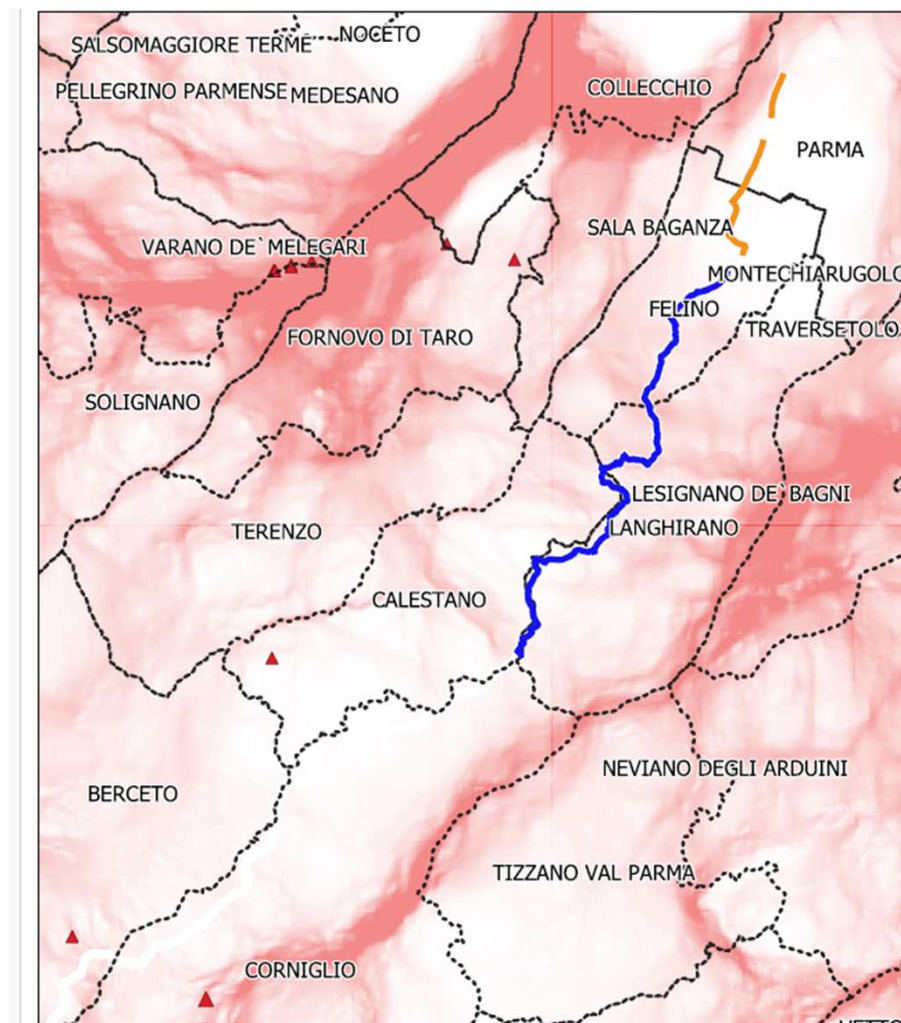

Zone in restrizione per PSA in Provincia di Reggio Emilia

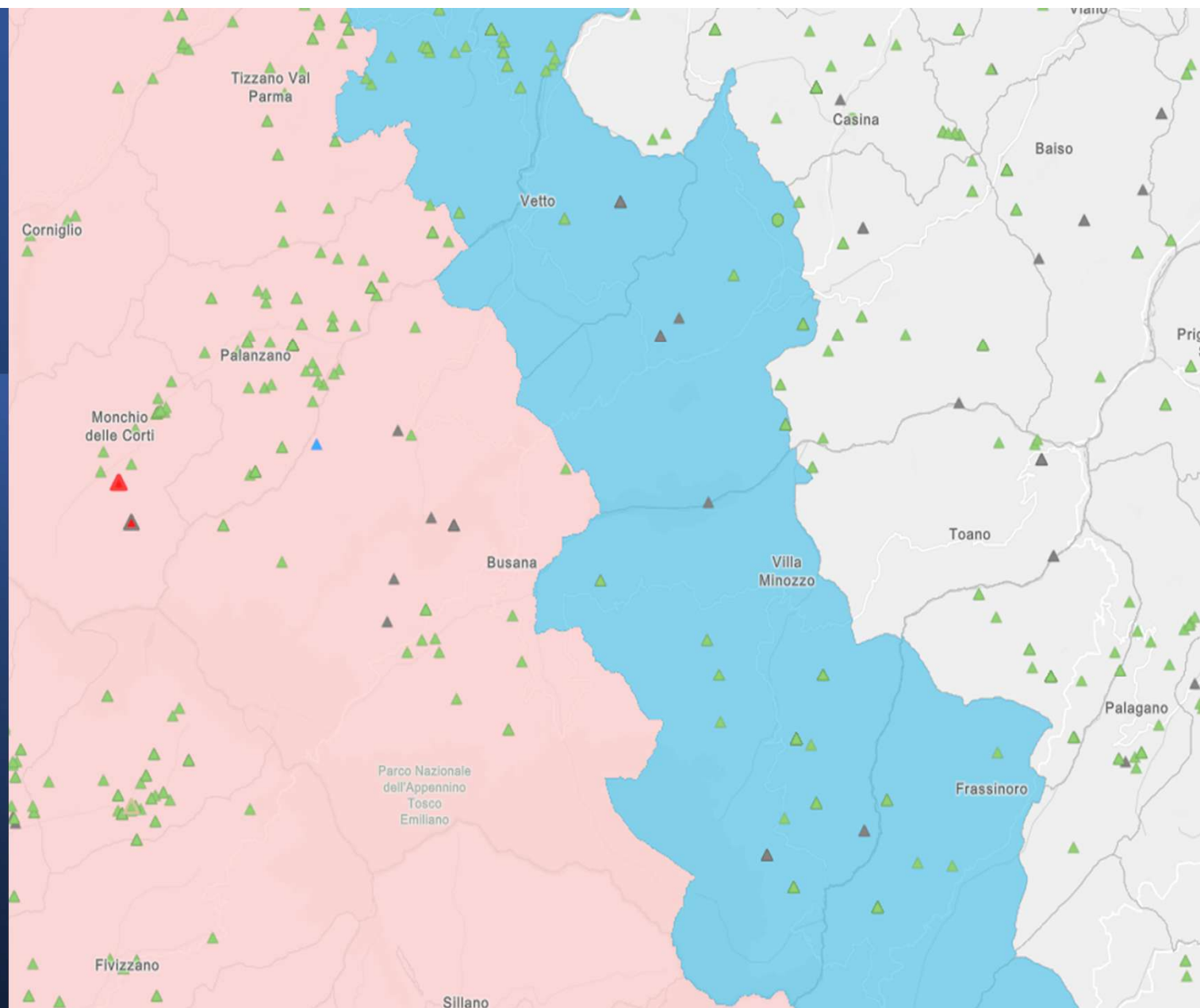

Ricerca attiva

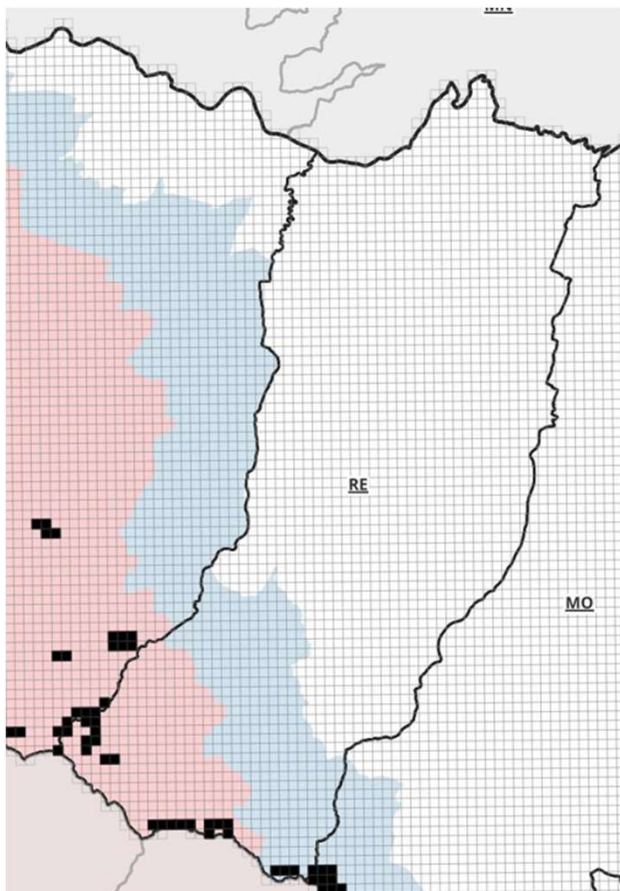

Programmazione ricerca attiva
con cani ENCI Nov 2025

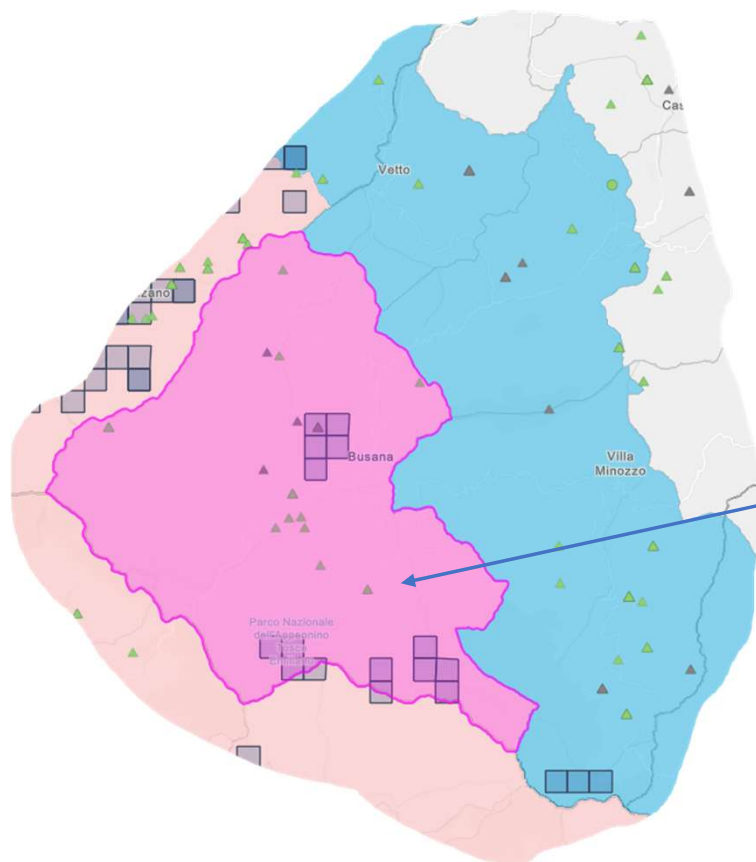

Ricerca attiva nel comune di
VENTASSO in particolare
nelle zone di confine con la
Regione Toscana

Rendicontazione ricerca attiva con cani ENCI dal
01/10 al 06/11/2025

Attività di depopolamento in zona CEV

In base alla Ordinanza 07/2025 nella zona CEV è autorizzato controllo faunistico solo tramite girata con 1 cane limiere e 6 operatori



06/11/2025 Prot RER 1095478 Richiesta a CSPA
deroga per esecuzione
girata con 3 cani e 20 operatori



Valutazione da parte di CSPA in base
all'analisi dei dati di sorveglianza

In base alla Nota CSPA 1059 del 30/10/2025 il comune di VENTASSO, già ricompreso in ZRII risulta ora inserito anche all'interno della zona CEV

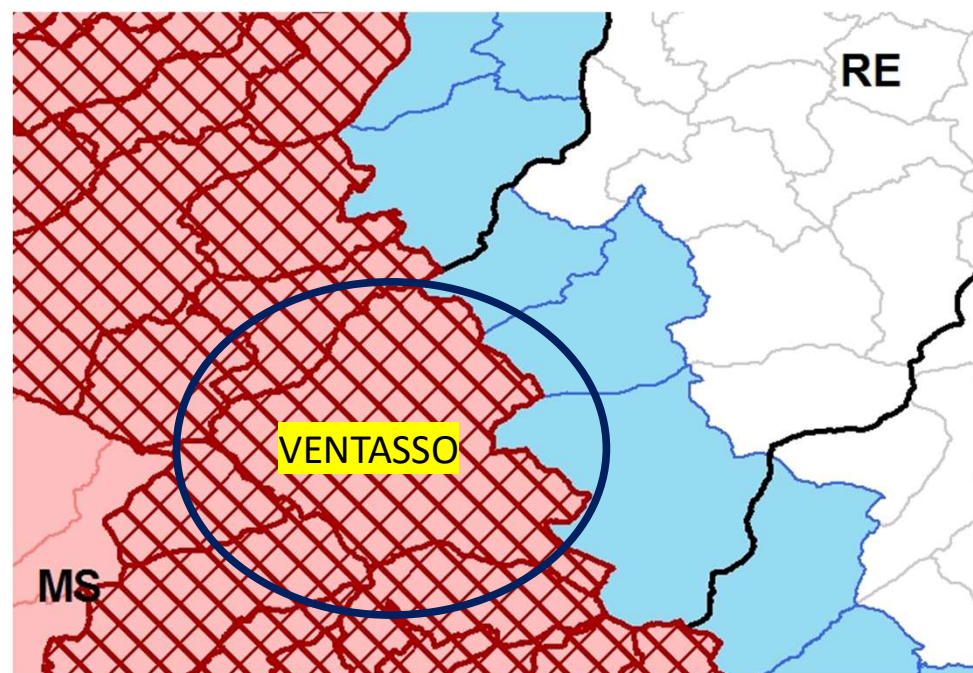

Zone in
restrizione
per PSA in
provincia di
Modena

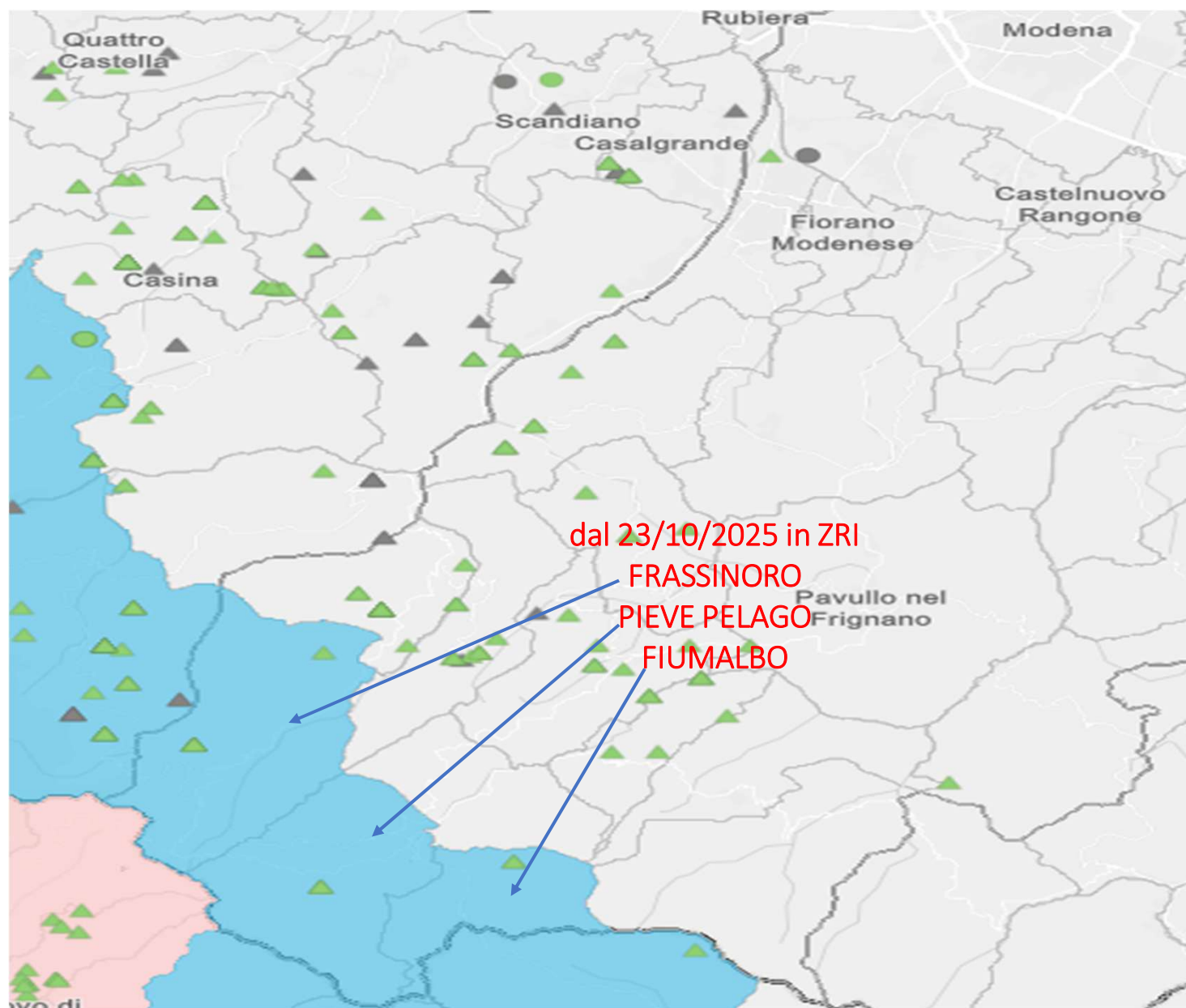

Ricerca attiva

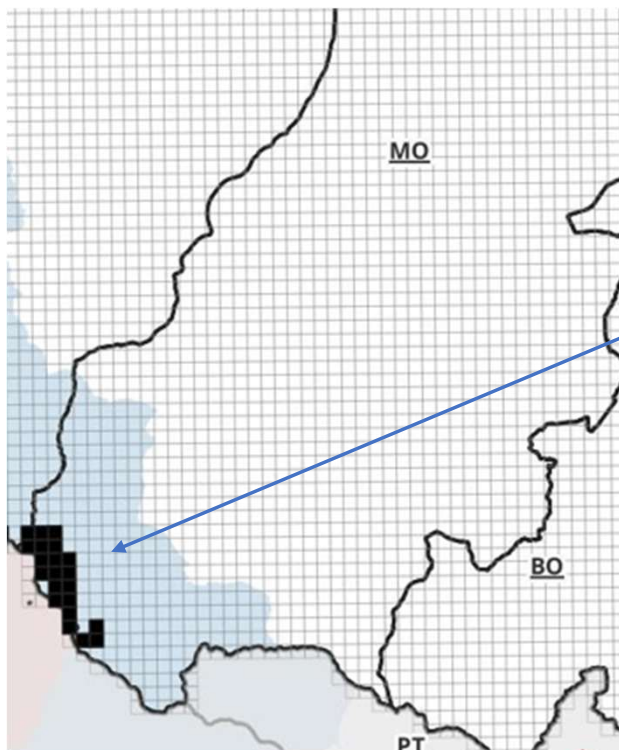

**Implementazione
attività di ricerca
attiva nelle zone di
confine con la
Regione Toscana**

Programmazione ricerca attiva
con cani ENCI Nov 2025

CellCode	NUMERO_ SCHEDA	DATA	ora
1kmE4361N2347		07/11/2025	
1kmE4360N2346		07/11/2025	
1kmE4361N2346		07/11/2025	



**Interventi per la
riduzione della specie
sul territorio regionale**

Ulteriori azioni della Regione Emilia-Romagna per la gestione faunistico-venatoria

- Piano di controllo Regionale (Delibera Num. 1973 del 22/11/2021) che consente la massima flessibilità di intervento e attuabile con continuità durante **tutto l'arco dell'anno, senza limitazioni di orario, senza limite numerico di capi, sull'intero territorio regionale.**

Trasferimenti alle polizie provinciali: Portati nel 2026 a 1,8 milioni di euro (+56%)

- Prelievo venatorio: ampliato la possibilità di **caccia in selezione a tutto il tempo dell'anno** e approvazione di **piani di prelievo** per la specie cinghiale **minimi** (negli ultimi due anni aumentati ulteriormente del 20% in ottemperanza alle indicazioni di ISPRA);

Ampliato il periodo di caccia da 3 a 4 mesi, anticipata inoltre l'apertura al primo settembre nelle zone previste dalla struttura commissariale.



Interventi per la biosicurezza negli allevamenti

Interventi regionali di sostegno agli investimenti per la biosicurezza

In totale, i 4 bandi, hanno raccolto **189 domande di sostegno**, per più di 200 allevamenti oggetto di intervento.

Un totale di **163 concessioni (circa 180 allevamenti)** suinicoli per la realizzazione di opere di biosicurezza.

Gli allevamenti suinicoli professionali in RER (> di 50 capi) oscillano attorno alle 600 unità (ingrasso o riproduzione): **ad oggi 1 allevamento su 4 ha ottenuto il sostegno per la realizzazione di opere di biosicurezza.**

PROVINCIA allevamento	N. Domande di sostegno	N. Domande ammesse
BOLOGNA	17	16
FORLI'-CESENA	14	7
MODENA	37	35
PARMA	14	12
PIACENZA	26	24
RAVENNA	17	13
REGGIO EMILIA	60	54
RIMINI	3	1
FERRARA	1	1
Totale complessivo	189	163

In relazione alla collocazione territoriale,
le province più attive sono state
Reggio-Emilia e Modena.

PROSSIMI INTERVENTI di sostegno agli investimenti per la biosicurezza - PSA

Decreto-legge 29 marzo 2019, n. 27, convertito, con modificazioni, dalla legge 21 maggio 2019, n. 44

DM di riparto	totale	capitolo	RER
DM XX/11/2025	10.076.941	7827	848.931

Decreto-legge 27 gennaio 2022, n. 4, convertito con modificazioni dalla legge 28 marzo 2022, n. 25, recante:
«Misure urgenti in materia di sostegno alle imprese...»

DM di riparto	totale	capitolo	RER
DM 5/12/2024	6,5 MLN	7729 e 7831	522.387
DM XX/11/2025	15 MLN	7831	1.303.034

IPOTESI

5^ BANDO «Aiuti di Stato»
(Risorse totali: 2.674.352 €)

Acquisto e messa in opera di:

- Recinzioni antintrusione/antibestiami (investimento non obbligatorio se l'allevamento ne è già dotato)
- Recinzioni antintrusione/antibestiami ed elettrificata di seconda linea (per allevamenti semibradi)
- Piazzola per la disinfezione degli automezzi
- Zona filtro
- Cella frigorifera

Spese di progettazione

CONTRIBUTO: 80%