

Audizione della presidente della Federazione Italiana Ambiente e Bicicletta (FIAB) di Bologna - Monte Sole Bike Club, Antonella Tampellini, allo scopo di valutare, dal punto di vista degli utenti, lo stato di attuazione della legge regionale 5 giugno 2017, n. 10 "Interventi per la promozione e lo sviluppo del sistema regionale della ciclabilità".



Commissione III 5 novembre 2025



# Ciclovie Regionali Carta E - PRIT 2025



## LEGENDA

- Ciclovie regionali
- Ciclovie regionali Alta Appenninica
- Proposta RER per Rete Nazionale Ciclovie Art. 5 L.2/2018
- Rete ciclabile provinciale principale
- Ciclovie dei Parchi
- Circuiti locali di eccellenza
- Rete Biciitalia 2012
- Rete Eurovelo 2013
- Schema rete regioni extra RER
- Stazioni <3km da ciclovie RER
- Rete Ferroviaria
- DIC
- DIC-ZPO
- ZPO
- Parchi e riserve
- Beni paesaggistici
- Siti UNESCO
- Porti turistici marittimi
- Attracco turistico
- Ponti stradali sul Po
- Fiume Po
- Sistema idroviario
- Reticolo idrografico principale

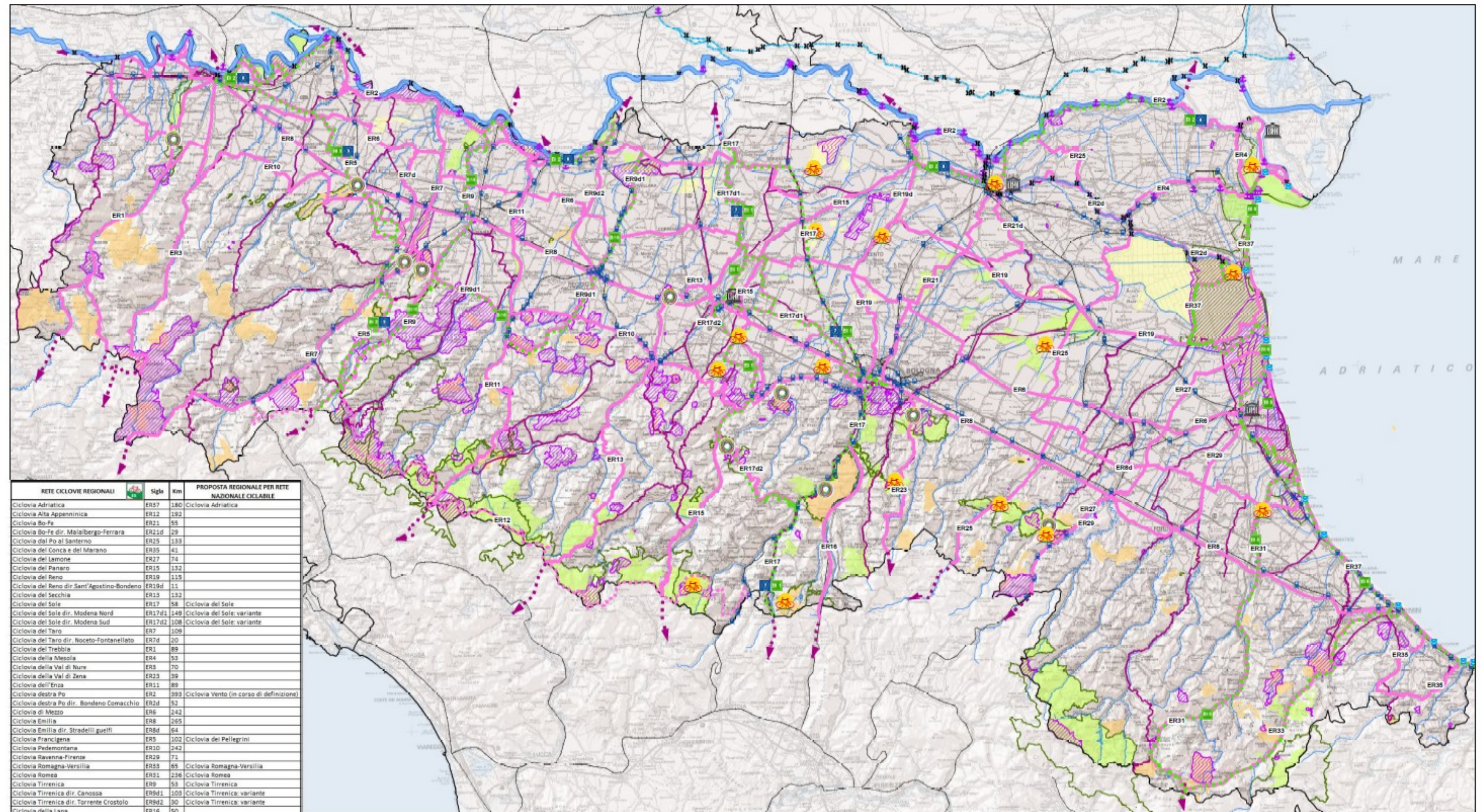



# Sistema Nazionale Ciclovie Turistiche in RER

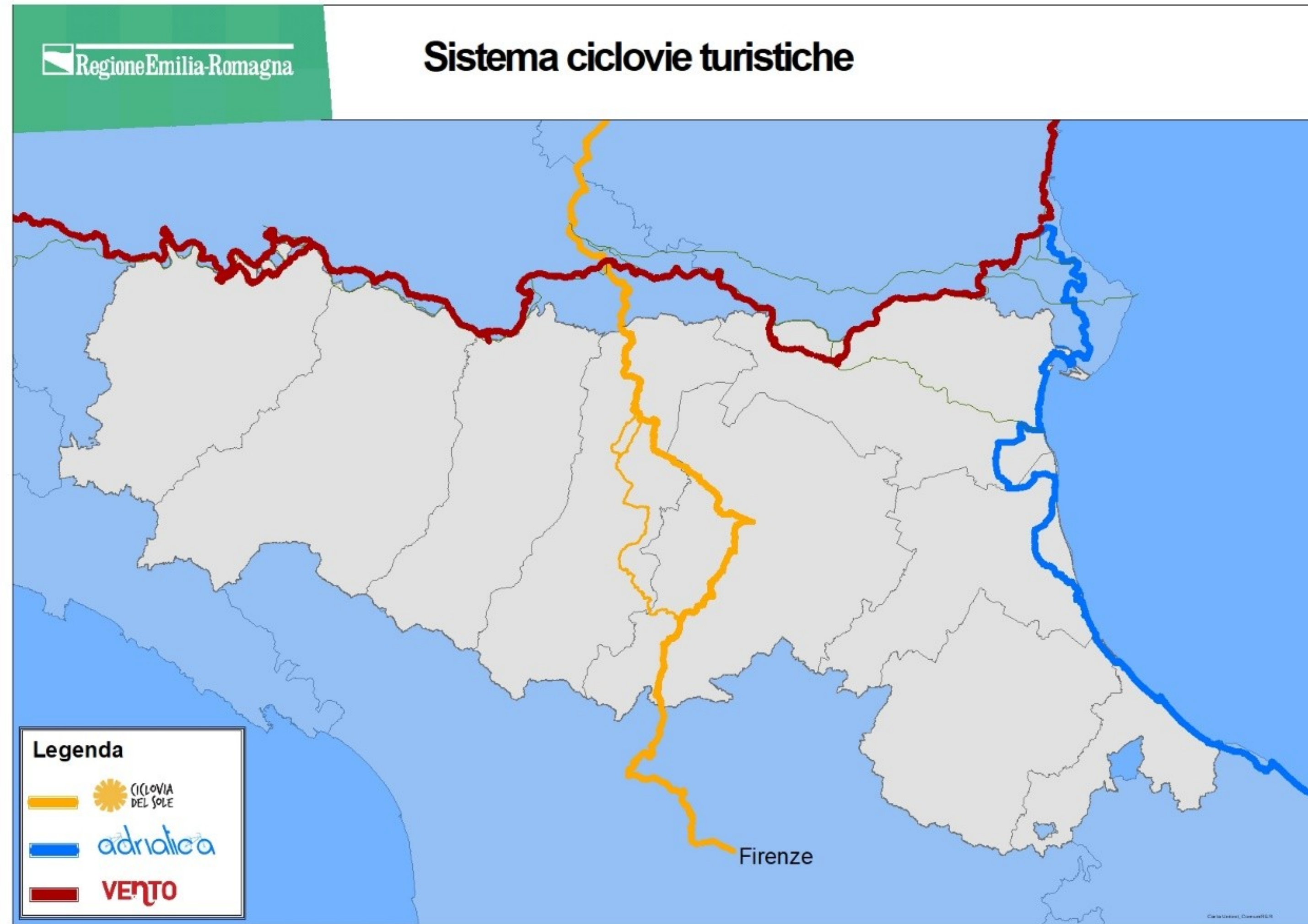

# Finanziamenti ciclovie nazionali

Ciclovie Nazionali Lotti RER					
Progetti	Beneficiario/i	Fonte	Nome progetto	Contributo (Mln di Euro)	Stato
Ciclovie Vento	Comune Piacenza	MIT DI 517/18	E1-Piacenza-Mortizza	973.251,52	Avviato
	AiPO PC				
	Comune di Ferrara		E3-Ferrara centro	1.000.000,00	Concluso
	AiPO PC	PNRR DI 4/22	E1 Fossadello-Cremona	5.009.192,92	Avviato
	AiPO FE		E3-Ferrara ponte Polesella	2.873.277,20	Avviato
	AiPO FE	MITE 412/2020	E3-Ferrara ponte Polesella	1.587.893,39	Avviato
	AiPO PC		E2-Reggio Emilia (Boretto-Luzzara)	4.367.106,61	Avviato
Ciclovie Sole	CMBO	Finanziaria 208/2015	Realizzazione del PFTE	1.066.728,00	Concluso
	CMBO	226/2016 Min Amb	Ex Ferrovia dismessa Bologna-Mirandola	5.000.000,00	Concluso
	Provincia di Modena	MIT DI 517/18	Tronchi 7 e 9	2.675.360,00	Avviato
	CMBO		Lotto prioritario 1 - Tratto 3 attraversamento Crevalcore, San Giovanni in Persiceto e   Sala Bolognese - tratto 4: Casalecchio - Marzabotto	5.110.120,56	Avviato
	CMBO	PNRR DI 4/22	Lotto prioritario 2 - Tronchi n. 3, 4 e 7	7.200.000,00	Avviato
	Provincia di Modena		Completamento Tronco 9 del Tratto di Concordia Sulla Secchia	1.550.000,00	Avviato
Ciclovie Adriatica	Comune di Ravenna	MIT DI 517/18	Realizzazione del 1° Lotto Prioritario da Ravenna a Porto Corsini della Ciclovie Turistica Adriatica	3.072.105,14	Avviato
	Comune di Ravenna	PNRR DI 4/22		6.250.000,00	
	Comune di Ravenna	412/2020 Min Amb (BTW 2021)		425.392,16	
Totale				48.160.427,5	

# Interventi in corso per la promozione e lo sviluppo della mobilità ciclistica 2018-27

	Area	Nome bando	Numero interventi	Contributo programmato
1	Area Trasporto Pubblico e Mobilità Sostenibile	FSC 2014-2020	39	12.000.000,00
2	Area Trasporto Pubblico e Mobilità Sostenibile	BTW 2020 -I Fase	60	3.050.228,94
3	Area Trasporto Pubblico e Mobilità Sostenibile	BTW 2021 -II Fase	194	10.022.000,00
4	Area Trasporto Pubblico e Mobilità Sostenibile	BTW 2021 -III Fase >50k	24	9.778.000,00
5	Area Trasporto Pubblico e Mobilità Sostenibile	BTW2024-26	14	2.500.000,00
6	Area Trasporto Pubblico e Mobilità Sostenibile	SNCT	12	46.655.059,64
7	Area Viabilità Logistica e Trasporti per vie d'acqua	PNSS	21	3.914.459,07
8	Area sviluppo locale di tipo partecipativo	PSR 2014-2020	14	3.594.175,00
9	Settore coordinamento delle politiche europee, programmazione, riordino istituzionale e sviluppo territoriale, partecipazione, cooperazione e valutazione.	Progetti finanziati nell'ambito della L.R.5/2018	35	6.196.328,00
10	Area Trasporto Pubblico e Mobilità Sostenibile	Ciclabili >30.000 abitanti	13	8.500.000,00
11	Area Trasporto Pubblico e Mobilità Sostenibile	Ciclabili <30.000 abitanti	25	10.382.824,82
12	Settore coordinamento delle politiche europee, programmazione, riordino istituzionale e sviluppo territoriale, partecipazione, cooperazione e valutazione.	legge di stabilità - delibera Cipe 41/2022	2	1.070.000,00
13	Area energia ed economia verde	POR-FESR 2014-20	13	8.200.000,00
14	Area energia ed economia verde	PR FESR 2021-2027	24	24.000.000,00
15	Settore Turismo, Commercio, Economia urbana, Sport	ATUSS	16	14.266.097,42
TOTALE			506	164.129.172,89



# Mappatura ricognizione territoriale sovrapposta alla rete pianificata delle Ciclovie

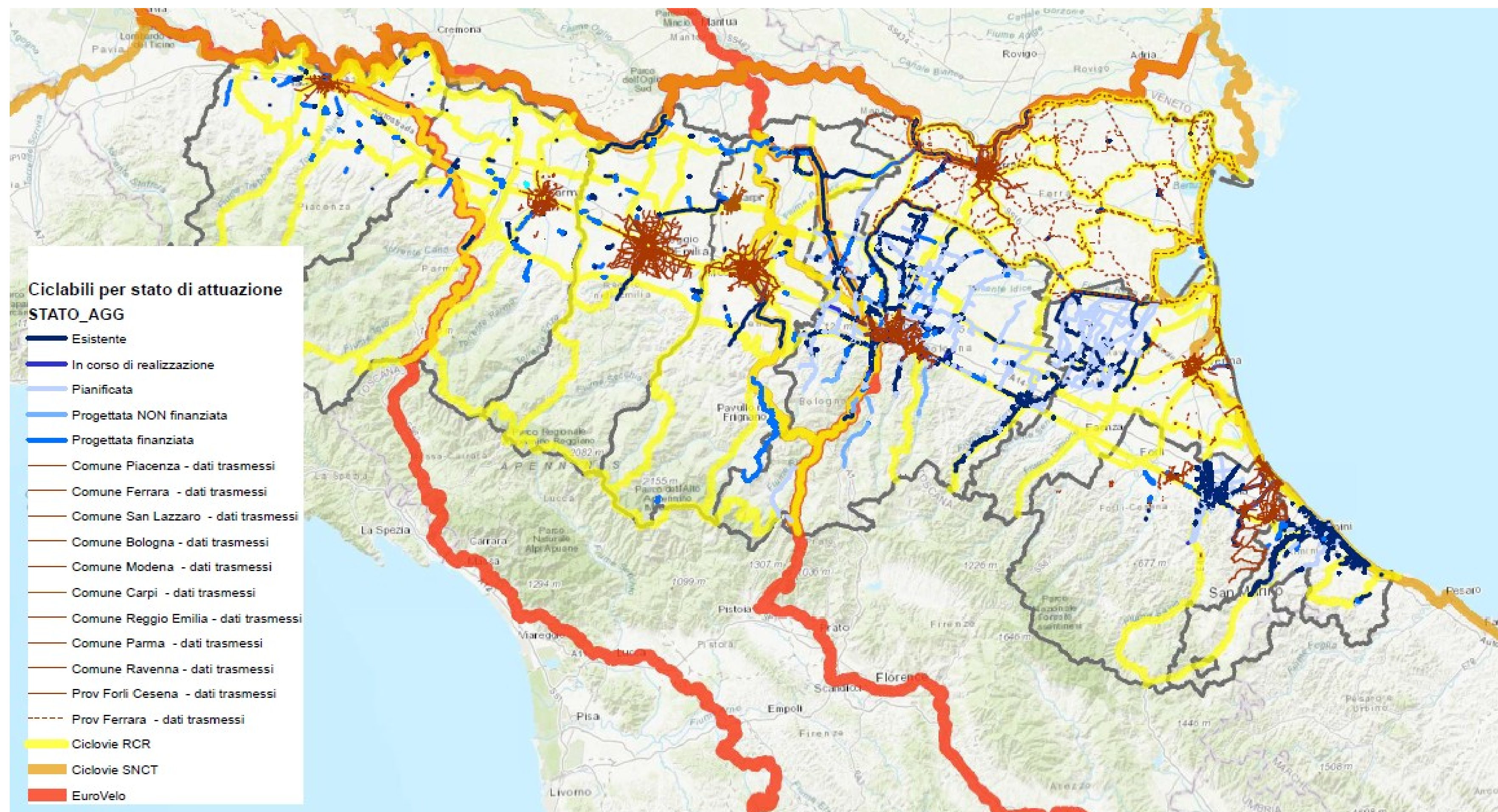

# Ricognizione, tematizzati per stato d'attuazione e fonte di finanziamento

