

WELCOME TO THE YOUNG JUNGLE

E' un progetto del CCM-Ministero della Salute, che rientra nel programma interregionale "Social Net Skills", coordinato dalla Regione Toscana e che coinvolge 8 regioni.

Della regione Emilia Romagna fanno parte: Forlì, che si occupa di comportamenti a rischio, Parma/Modena sulla sessualità/affettività e Reggio specifico sulle sostanze.

Youngle, un mix fra young e jungle è una contrazione di "you in the jungle", è il primo servizio pubblico gratuito di sostegno psicologico basato su facebook, rivolto ad adolescenti e gestito da adolescenti.

The logo for "WELCOME TO THE YOUNG JUNGLE" is displayed on a light green background with a subtle pattern. The text "WELCOME TO THE" is in a simple, bold, sans-serif font. The word "YOUNG" is in a larger, bold, sans-serif font. The word "JUNGLE" is in a very large, bold, sans-serif font, with the letter "J" being significantly larger and stylized with a spiral tail that loops around the "U" and "N".

TERRITORIO NAZIONALE

- Ente Promotore Regione Toscana
- Regioni Aderenti **Emilia-Romagna**, Puglia, Liguria, Umbria, Lazio, Campania



YOUNGLE CORSAIRS

Nello specifico, **Youngle Corsairs**, è l'attivazione nel territorio forlivese di questo progetto di ascolto e condivisione di temi riguardanti comportamenti a rischio basato su Facebook rivolto agli adolescenti e gestito da peer adeguatamente formati e monitorati che risponderanno in chat agli utenti.



Il servizio si declina sotto due versanti: richiesta di informazioni e accoglienza del dialogo adolescenziale, questo ultimo aspetto porta alla possibilità di un eventuale invio ai servizi specifici della nostra azienda sanitaria.





JUST SAY **KNOW**

VIETARE LE DROGHE SENZA SPIEGARTI
È COME USARLE SENZA PENSARCI

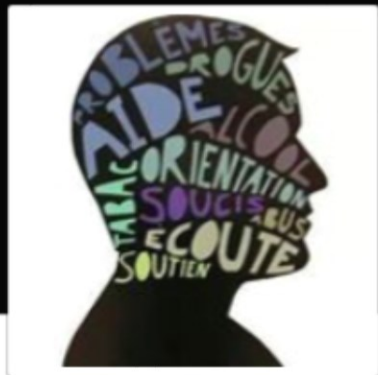

Youngle Corsairs
Comuni

Diario

532



629



WORK IN PROGRESS

Youngle Corsairs

Amici Segui già Messaggio

Diario Informazioni Amici 74 in comune Foto Altro

Vive a Forlì come te
Viene da Forlì come te
Peer presso Ausl Forlì
14 dicembre 2012 - ad oggi

Post Foto/video







#IO SONO QUI PER...

Conferenza Spettacolo

sulla relazione tra
giovani e adulti

Martedì **10
febbraio** 2015
ore **20,30**

Sala multimediale San Luigi
via L. Narri, 12 - Forlì



**BIENNIO
DEI GIOVANI**

Pastorale giovanile
Diocesi di Forlì-Bertinoro
Consulta delle aggregazioni laicali
Consulta degli organismi
socio-assistenziali

Rete
Adolescenza

Programma

Presentazione di
esperienze significative:

Doremat – La musica
della matematica. Allievi
di Enfap Emilia Romagna

Youngle Corsairs – U.O.
Ser.T. Forlì

Il teatro della **Ghironda**

P.G.S. Pianta –
Polisportiva Giovanile
Salesiana

**Cortometraggio
#IOSONOQUIPER**
– raccolta video di
centri di aggregazione,
centri educativi, oratori
e associazioni delle
consulte diocesane

Conduce
Denis Ceccarelli



RETE ADOLESCENZA



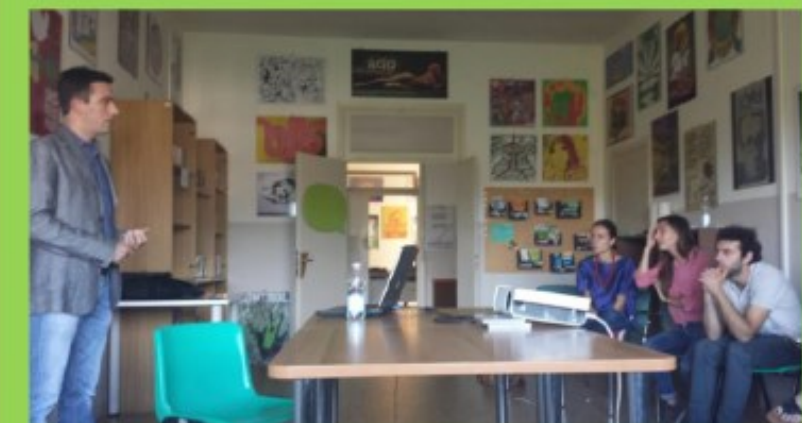
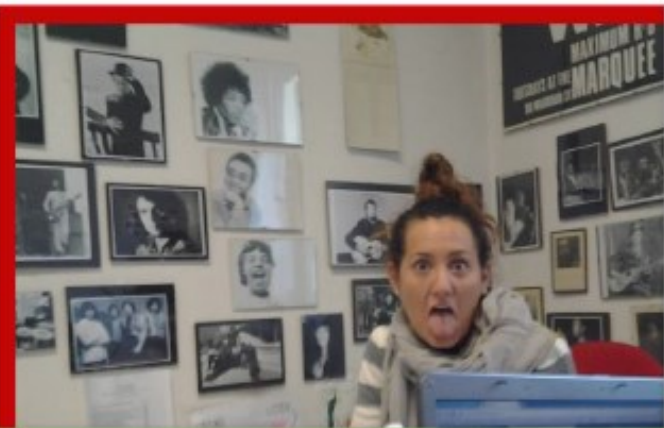

Distribuzione argomenti Youngle nazionale

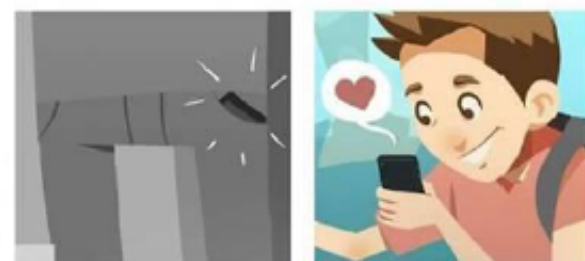
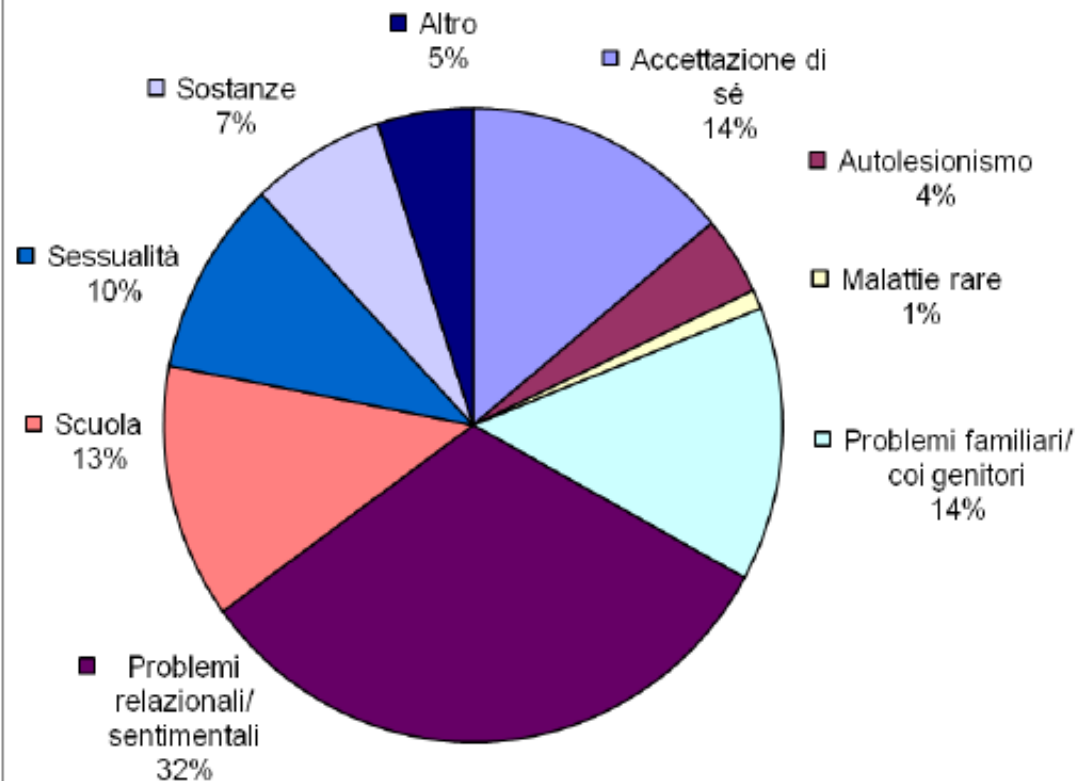

ARGOMENTI CHAT

775 chat a febbraio 2015

Youngle Corsairs-Forlì/70 chat



Ciao! Volevo sapere qualcosa sull'extasy! Che effetti ha sul corpo? Grazie mille

Ciao volevo chiedervi info riguardo l'extasy! Per caso sapete darmi qualche informazione riguardo ai danni che provoca? Grazie mille



Youngle Corsairs

ciao francescol scusa ma ho avuto un problema con la connessione!

19/12/2014 16

allora ti posso dire che gli effetti e di conseguenza anche i rischi e variano da persona a persona e dalla situazione, o luogo dove ci si trova...

inoltre i danni possono essere provocati dalla sostanza con cui può essere "tagliata" la pasticca, nel senso che possono essere usate sostanze tossiche.



E a livello neurologico? Lo chiedo perché sono uno

19/12/2014 16



Youngle Corsairs

per essere più sereni ti consiglierei il test!

e per esserlo sempre, un anticoncezionale! 😊

🕒 14/10/2013 15



Noi lo abbiamo sempre usato , solo che l'ultima volta mi si è sfilato nel momento in cui avevo finito ,e la mia ragazza si è un po' preoccupata e per essere sicura ha voluto prendere la pillola

🕒 14/10/2013 15



Youngle Corsairs

ha fatto bene, giusto non usarla troppo perchè è veramente una bombal

come sta la tua ragazza?

🕒 14/10/2013 15



No no di questo ne siamo consapevoli, comunque sta molto bene si è preoccupata un po' stamattina ma niente

🕒 14/10/2013 15

classico..

Quindi è una situazione molto diffusa 😊

Anche coi tuoi amici o solo con le persone nuove?

11/03/2015 21:44



Sì anche a me! Infatti ho trovato problemi anche lì per le amicizie.. ho iniziato a pensare che stia antipatica a prescindere ahah! Solo con quelle nuove 😊

11/03/2015 21:48



Youngle Corsairs

Be allora penso sia normale.. ma se è una cosa che senti e che ti piacerebbe basta presentarsi per quello che si è

Sii semplice e magari la battuta se ci sta falla senza paranoie 😊 se chi hai davanti è socievole come te o cmq ha voglia di chiacchierare ti darà corda! E se non lo dovesse fare, be, ciao la piscina è grande 😊

11/03/2015 21:52



Sì infatti! Grazie mille!)



Buon giorno volevo chiedere una informazione. Ho provato a cercare su internet le conseguenze che porta la cannabis ma non ho trovato niente di esauritivo! Voi sapreste spiegarmi qualcosa di più o mandarmi un link dove poter leggere qualcosa che mi spieghi le conseguenze? Sarei curioso di saperle poiché so molto poco su questo argomento

16/09/2014



Grazie mille in anticipo

16/09/2014



Youngle Corsairs

Ciao [redacted] guarda sui siti www.sostanze.info, www.danno.ch e www.oltreilmuro.it!! sono siti molto validi ed esaurienti a mio avviso!!:)
Comunque, l'uso massiccio e continuativo della cannabis può dar luogo specie in presenza di alti contenuti di THC.

16/09/2014





Ciao quando siete ancora alle indie?

📅 27/02/2014



Youngle Corsairs

Ciao [redacted]!

Non lo sappiamo, ma speriamo di tornare presto 😊

Nel frattempo seguici qui su facebook e se hai bisogno di noi, ci siamo!

📅 27/02/2014



Certo che vi continuo a seguire 😊 !!

📅 27/02/2014



Youngle Corsairs

Bravissimiiii! 😊

📅 27/02/2014



😊 IIIIIII Ah grazie x gli auguri !!

📅 27/02/2014



Youngle Corsairs

Di nulla!!! Youngle è quà apposta per voi 😊

📅 27/02/2014