

**IL PIANO SOCIALE
E SANITARIO
DELLA REGIONE
EMILIA-ROMAGNA
2017-2019**



Monitoraggio PSSR e PDZ

16 GENNAIO 2018

Piani di zona per la salute e il benessere sociale

Approvati nei 38 ambiti distrettuali entro il 31 luglio

IL PIANO SOCIALE
E SANITARIO
DELLA REGIONE
EMILIA-ROMAGNA
2017-2019



Indice dei Piani di zona DGR 2193/2017

1. Fotografia del territorio:

- analisi del contesto distrettuale di appartenenza, analisi dei bisogni della popolazione del distretto, modello di governance locale e assetto organizzativo dell'ambito distrettuale -attuale ed in prospettiva- esplicitando in particolare gli obiettivi di governance richiamati dal PSSR (unioni di ambito distrettuale, unica forme di gestione, SST di ambito distrettuale...), integrazione tra politiche sociali, sanitarie, del lavoro, educative, scolastiche, formative, della casa

2. Scelte strategiche e priorità

- scelte strategiche e priorità del Piano di zona per la salute ed il benessere sociale triennale 2018/2020, anche in riferimento agli indirizzi del PSSR, ai bisogni emergenti e alle risorse disponibili

3. Schede intervento

- set minimo di *schede intervento*, che rappresentino la **declinazione distrettuale** di quanto indicato nelle **34 schede attuative** del Piano sociale e sanitario regionale, sulle 39 approvate di cui alla DGR 1423/2017, comprensive della lista di **indicatori** da monitorare al livello distrettuale

4. Sezione dedicata al tema povertà

- Apposita *sezione dedicata al tema povertà* di cui al DL147/2017 art. 13 c. 2 d) in cui sono definiti, a livello di ambito distrettuale, gli specifici rafforzamenti su base triennale del sistema di interventi e servizi sociali per il contrasto alla povertà, finanziabili a valere sulla **quota del Fondo Povertà** di cui al comma 2 del medesimo articolo, integrato con risorse Programmi Operativi Nazionali -PON- e Regionali -POR- riferite all'ob. lotta alla povertà e promozione dell'inclusione sociale- per la RER l'attuazione della LR14/15

5. Processo per la realizzazione del Piano

- *Processo* realizzato per la definizione del Piano di zona per la salute e il benessere sociale triennale 2018/2020, con particolare riferimento allo sviluppo di percorsi di programmazione partecipata

6. Valutazione e monitoraggio

- Strumenti per il monitoraggio e valutazione del Piano triennale



Piani di zona per la salute e il benessere sociale

Realizzato applicativo web **Piani di Zona online**

The screenshot shows the web application interface for 'Piani di Zona online'. At the top, there is a blue navigation bar with the text 'LIA PAGINA' on the left and 'Utente Distretto Città di Bologna' on the right. Below this is a header section with the 'Regione Emilia-Romagna' logo and the title 'Piani di Zona per la salute ed il benessere sociale'. A search bar is located on the right side of the header. The main content area contains the following text:

Piani di Zona per la salute ed il benessere sociale

I **PIANI di ZONA per la salute e il benessere sociale** sono uno strumento della programmazione locale ad uso del territorio e costituiscono uno strumento di programmazione triennale così come previsto dall'articolo 29 della legge 2/2003 e successive modifiche.

L'arco temporale dell'attuale programmazione è il triennio 2018/2020 e la data di presentazione alla Regione Emilia-Romagna dei Piani di zona per la salute e il benessere triennali è fissata al **30 giugno 2018**.

Una delle principali novità del PSSR sono le schede attuative di intervento approvate con DGR 1423/2017, che costituiscono una declinazione operativa da realizzare da parte del sistema Regione-Enti locali nell'ambito dei programmi regionali e della programmazione distrettuale. Tali schede individuano gli obiettivi e le azioni da sviluppare nell'arco di vigenza del Piano, con particolare attenzione agli aspetti di integrazione e trasversalità, e dettagliano destinatari e indicatori per la misurazione del risultato.

In coerenza con il nuovo Piano sociale e sanitario regionale e le schede di intervento attuative (DGR 1423/2017), anche gli strumenti per la realizzazione e presentazione alla Regione sono stati rivisitati. Vai al **documento Indicazioni operative per la realizzazione dei Piani di zona per la salute e il benessere sociale** per trovare le principali novità di questo triennio.

I territori sono chiamati a declinare le schede regionali da DGR 1423/17 a livello locale compilandole direttamente nel presente applicativo, alla specifica sezione **Interventi del distretto**, con i relativi obiettivi ed indicatori.

Attraverso la compilazione delle singole schede ed annessi indicatori sarà possibile comporre la sezione **3. Schede intervento** dell'indice del Piano di zona per la salute il benessere sociale.

Le altre sezioni che compongono il Piano di zona triennale sono da caricare alla pagina **Piano di zona triennale**, è possibile inserire un unico file in pdf o word o anche diversi file.

Buona navigazione

Applicativo web **Piani di Zona consente il monitoraggio** dei **Piani di Zona** per la salute ed il benessere sociale distrettuali (*Piano triennale e Piani attuativi annuali*)

Il sistema permette:

- agli **AMBITI DISTRETTUALI** di inserire online: le **SCHEDE DI INTERVENTO** distrettuali (*declinazione schede regionali da DGR 1423/17 a livello locale*) e relativi **OBIETTIVI** ed **INDICATORI** (*Sez. 3 Schede Intervento del Piano*), nonché il **QUADRO ALLARGATO** delle **RISORSE** che finanziano il sistema
- alla **REGIONE** di monitorare gli **OBIETTIVI** e le **AZIONI** da sviluppare nell'arco di vigenza del PSSR, i **DESTINATARI** e gli **INDICATORI** per la misurazione dei risultati (*rif. schede reg. DGR 1423/17*)

IL PIANO SOCIALE
E SANITARIO
DELLA REGIONE
EMILIA-ROMAGNA
2017-2019

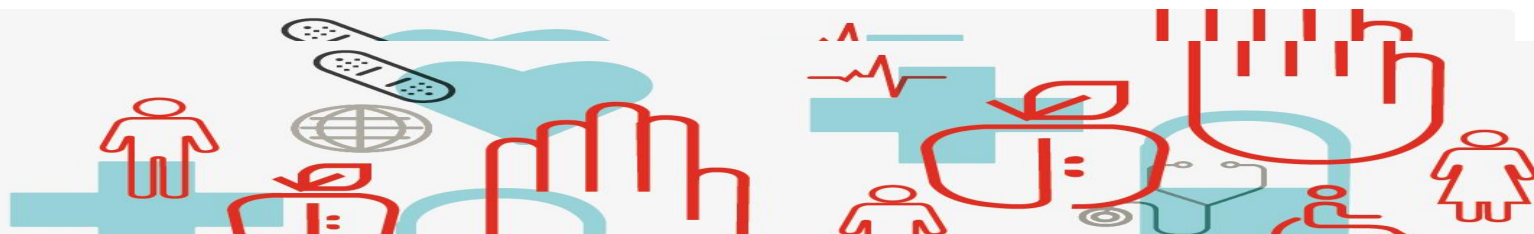

- 1. *Case della salute e Medicina d'iniziativa*
- 2. *Riorganizzazione rete ospedaliera e territoriale integrata*
- 3. *Cure intermedie e sviluppo Ospedali di comunità*
- 4. *Budget di salute*
- 5. *Riconoscimento ruolo caregiver*
- 6. *Progetto di vita, Vita indipendente, Dopo di noi*
- 7. *Rete cure palliative*
- 8. *Salute in carcere, umanizzazione e reinserimento*



- 9. *Medicina di genere*
- 10. *Contrasto dell'esclusione sociale (povertà estrema,...)*
- 11. *Equità: metodologie e strumenti*
- 12. *Inclusione persone straniere neo-arrivate*
- 13. *Fondi integrativi extra LEA*
- 14. *Pari opportunità e differenze di genere, generazione, cultura, (dis)abilità....*
- 15. *Potenziamento interventi nei primi 1000 giorni di vita*
- 16. *Sostegno alla genitorialità*
- 17. *Progetto Adolescenza*
- 18. *Salute sessuale e riproduttiva, prevenzione sterilità*
- 19. *Prevenzione e contrasto al gioco d'azzardo patologico*
- 20. *Invecchiamento attivo in salute e tutela fragilità*
- 21. *Innovazione rete per anziani nell'ambito del FRNA*

- 30. *Aggiornamento di strumenti e procedure sociosanitarie*
- 31. *Riorganizzazione/miglioramento assistenza alla nascita*
- 32. *Equità d'accesso a prestazioni sanitarie*
- 33. *Miglioramento accesso in emergenza-urgenza*
- 34. *Metodologie per innovare organizzazioni e pratiche professionali*
- 35. *ICT strumento per nuovo modello e-welfare*
- 36. *Consolidamento e sviluppo Servizi sociali territoriali*
- 37. *Qualificazione accoglienza/tutela 0-18 anni e neomaggiorenni con bisogni sociosanitari complessi*
- 38. *Nuovo calendario vaccinale e miglioramento coperture*
- 39. *Livelli essenziali delle prestazioni sociali*

- 22. *Misure a contrasto della povertà (SIA/REI, RES)*
- 23. *Avvicinamento al lavoro per le persone fragili e vulnerabili (Lr 14/2015)*
- 24. *La casa come fattore di inclusione e benessere sociale*
- 25. *Contrasto alla violenza di genere*

- 26. *Empowerment e partecipazione di comunità (PRP)*
- 27. *Capirsi fa bene alla salute (Health literacy)*
- 28. *Valorizzazione conoscenze esperienziali e Aiuto tra pari*
- 29. *Partecipazione civica e collaborazione tra pubblico ed Enti del terzo settore*



Istituzione del Tavolo Permanente di Monitoraggio e Valutazione del PSSR

Previsto dal PSSR il **Tavolo permanente di monitoraggio e valutazione del PSSR:**

-periodicamente verifica lo stato di attuazione degli interventi, anche attraverso la misura degli indicatori previsti, e concorre a verificare nel complesso il raggiungimento degli obiettivi e l'impatto delle politiche sui destinatari

-è **composto da RER, EELL, AUSL Terzo settore, OOSS e altri** che si ritiene opportuno coinvolgere in quanto attori significativi del sistema di welfare, per il suo mandato si può avvalere di metodi di confronto partecipativi

Sulla base degli elementi di monitoraggio e valutazione acquisiti sullo stato di attuazione del Piano, la Giunta regionale relaziona alla Commissione assembleare competente.



Piano sociale e sanitario

attuazione e monitoraggio

Assemblea regionale

Giunta

Tavolo permanente di monitoraggio

Cabina di regia

Comitato tecnico

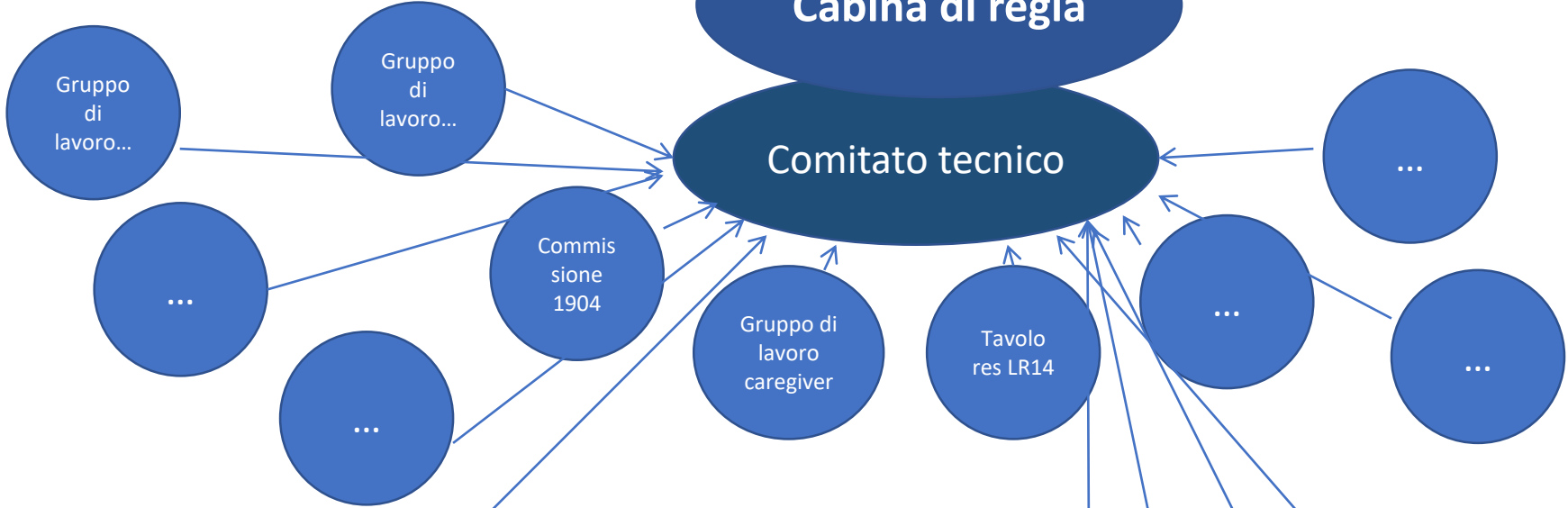

PDA

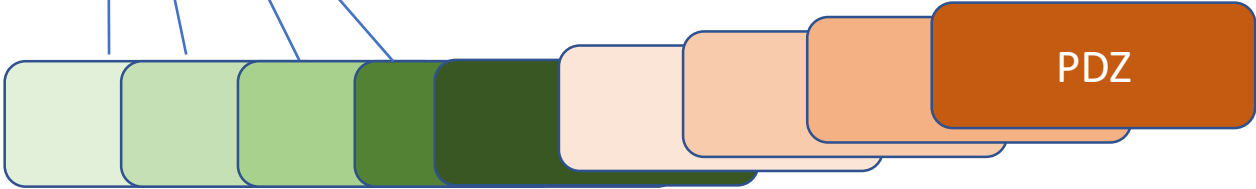

Servizi regionali

Servizi territoriali sociali

Servizi sanitari territoriali e osp

Tavolo Permanente di Monitoraggio e Valutazione del PSSR (DGR 1720/18)

Composizione

- Vicepresidente e Assessore alle politiche di welfare e politiche abitative e Assessore alle Politiche per la Salute,
- 3 Rappresentanti dell'ANCI,
- 1 rappresentante della Città metropolitana di Bologna;
- 1 rappresentante per ogni CTSS
- 1 Rappresentante per ogni Aziende sanitarie,
- 4 Rappresentanti regionali delle Organizzazioni sindacali,
- 3 Rappresentanti della Conferenza regionale del terzo settore,
- 1 Rappresentante dell'Osservatorio regionale del Terzo settore,
- 1 Rappresentante del Comitato consultivo regionale per la qualità dei servizi dal lato del cittadino CCRQ.

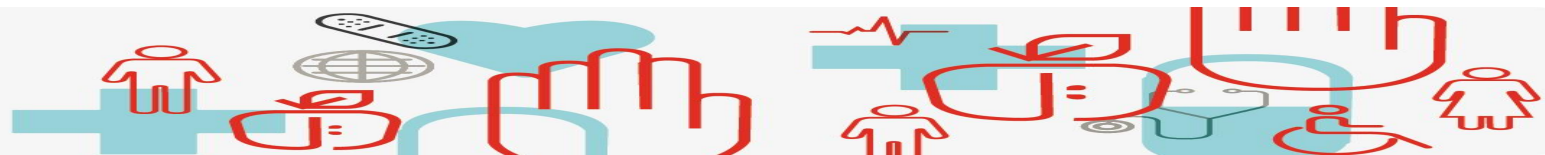

Tavolo Permanente di Monitoraggio e Valutazione del PSSR (DGR 1720/18)

Funzioni

- l'attività del Tavolo è **coordinata dalla Direzione Generale** Cura della persona, Salute e Welfare, che provvede con proprio atto alla nomina dei componenti del tavolo (in corso la designazione dei nominativi)
- l'attività del Tavolo di monitoraggio e valutazione del Piano sociale e sanitario regionale potrà essere organizzata in **sottogruppi** tematici a seconda delle materie oggetto di esame e confronto
- per l'espletamento del suo mandato potrà avvalersi di **metodi di confronto partecipativi**
- il Tavolo di monitoraggio e valutazione del Piano sociale e sanitario regionale si riunirà almeno **una volta l'anno** al fine dell'espletamento delle proprie attività

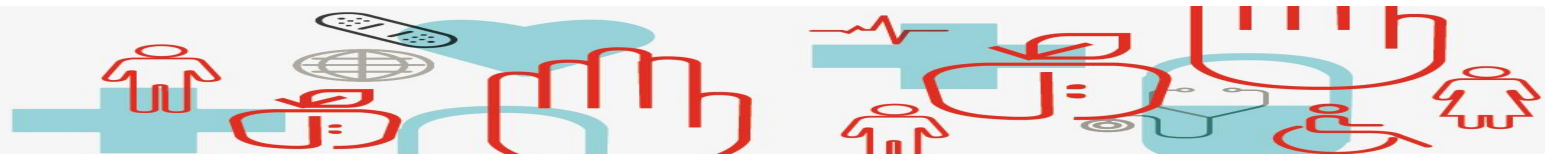

Scheda di monitoraggio e valutazione del PSSR e PDZ

Predisposta una **scheda di monitoraggio sintetica** che permette di raccogliere gli elementi salienti relativi a:

39 SCHEDE REGIONALI

quali azioni realizzate a livello regionale dall'approvazione (ottobre 2017) ad oggi

PIANI DI ZONA triennali

*sintesi delle **principali azioni programmate** nell'ambito dei Piani di zona per la salute e il benessere triennali nell'arco del triennio 2018/2020 con focus su azioni maggiormente **innovative** tra le azioni programmate nell'ambito dei Piani di zona e/o eventuali criticità, dimenticanze...*

INDICATORI regionali e distrettuali

(stato dell'arte e programmazione nel triennio)



A che punto siamo:

-Raccolte le schede di monitoraggio regionali (in corso 22 su 39)

Contengono:

- ❖ Ricognizione azioni realizzate a livello regionale
- ❖ Lettura dei contenuti dei pdz dei 38 distretti (oltre 1770 schede...)
- ❖ Analisi del set di indicatori regionali e distrettuali
- ❖ Focus su:
 - ❖ Innovazione
 - ❖ Criticità o necessità di aggiornamenti

- Raccolta nominativi per il Tavolo permanente di monitoraggio e valutazione PSSR (Az. sanitarie; EELL; CM; CTSS; ORTS; CRTS; CCRQ, OOSS)



Prima analisi

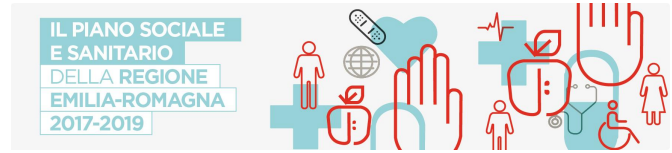

Arrivate **22 schede** su 39, mappati una parte dei gruppi di lavoro, iniziata una prima analisi della spesa sul versante del Fondo sociale locale (risorse nazionali e regionali)

Valore aggiunto di un'analisi realizzata internamente (utilizzi per finalità diverse, gruppi di lavoro, dubbi, scoperte di attività non conosciute...)

- ❖ **Priorità:** le 3 priorità del PSSR **Lotta a povertà/esclusione, Distretto sociosanitario snodo dell'integrazione e Prossimità e territorialità** coincidenti in 16 distretti su 38, 8 su 38 riprendono i tre obiettivi regionali però optano per le **5 aree trasversali**, altri 5 su di un **mix** tra 3 obiettivi del PSSR e Aree trasversali, 5 incentrati su sviluppo di **welfare comunitario** e generativo, 4 scelgono un macro obiettivo la **governance** del distretto o il **contrasto alla povertà**
- ❖ **Processo** – partecipazione: 25 su 38 hanno seguito il **percorso Community lab**, anche i restanti hanno promosso processi di **innovazione** nel confronto con la comunità per **analisi del bisogno**, definizione **priorità**, **lavoro sulle schede del PSSR**, diverse tipologie di confronto-metodologie attivate (*tavoli, focus, ost, world caffè..*)
- ❖ **Fotografia del territorio e Governance:** lavoro molto accurato sui dati –matrice di dati ha funzionato- con scelte metodologiche differenziate (uso nei gruppi di lavoro, approfondimenti nei tavoli, focus con operatori...) sulla **governance** analisi in corso
- ❖ Sezione **povertà** (analisi da fare integrazione attuativo consegnato 31 dicembre)

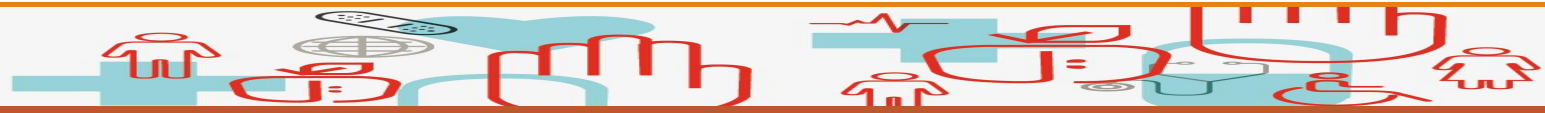



Report Monitoraggio e aggiornamenti (schede e indicatori)

Prossimi step...Report Monitoraggio e aggiornamenti



Realizzazione di un **Report di monitoraggio** con tutte le schede di lettura regionali da condividere con:

- Tavolo di monitoraggio e valutazione PSSR
- Commissione assembleare

(passaggi intermedi con gruppo colleghi RER; comitato tecnico e cabina regia)



Se necessario **aggiornare scheda**: nuovi elementi da inserire , nuovi indicatori da aggiungere o togliere

Aggiungere **schede nuove?**

Aggiornamento indicatori al 31/12/2018 regionali (collegi RER) e distrettuali (udp e ausl)



Tempi gennaio 2019

Infografica Con anche mappe dei servizi sociali, sociosanitari e sanitari territoriali

Per rendere evidenza del lavoro fatto sia a livello distrettuale che regionale sul PSSR



Tempi: programma attuativo 2019 – primavera 2019



Tempi: maggio 2019





Gruppo di Lavoro innovazione e trasversalità- con ASSR

Innovazione nei piani di zona triennali

focus dedicato alle **azioni innovative inserite nei pdz triennali**, in collaborazione con **ASSR** -che ha curato l'accompagnamento ai territori che hanno deciso di innovare la partecipazione nella programmazione triennale-
attivazione di un **gruppo di lavoro regionale**



GRUPPO DI LAVORO INNOVAZIONE E TRASVERSALITA CON ASSR

➔ Avvio del Gruppo di lavoro 18 dicembre

obiettivo del gruppo di lavoro :

Realizzare un APPROFONDIMENTO su **INNOVAZIONE** e **TRAVERSALITA'** elementi traccianti del PSSR che hanno permeato i 38 Piani di zona per la salute e il benessere sociale

IL PIANO SOCIALE
E SANITARIO
DELLA REGIONE
EMILIA-ROMAGNA
2017-2019



18 dicembre

INNOVAZIONE

COSA HAI LETTO DI INNOVATIVO NEI
PDZ?

Tanto, nulla, un po'....

Racconta la tua scheda con uno stemma
e un motto

TRASVERSALITA'

RIPRENDIAMO 5 AREE TRASVERSALI DEL
PSSR e ci riposizioniamo per vedere se
le aree tengono o hanno necessità di
essere rivisitate

IL PIANO SOCIALE
E SANITARIO
DELLA REGIONE
EMILIA-ROMAGNA
2017-2019



Gruppo di lavoro innovazione e trasversalità – prossime tappe



IL PIANO SOCIALE
E SANITARIO
DELLA REGIONE
EMILIA-ROMAGNA
2017-2019

