



Regione Emilia-Romagna
Assemblea legislativa

Servizio

Affari legislativi

e coordinamento commissioni assembleari

IL FILO DI ARIANNA 50 anni di Regione

Gli Speciali

Luglio 2020

Il filo di Arianna

50 anni di Regione

A cura della
**Direzione generale dell'Assemblea legislativa della
Regione Emilia-Romagna –
Servizio Affari legislativi e coordinamento commissioni
assembleari**



*Insediamiento del primo Consiglio regionale
(Sala del Consiglio Provinciale di Bologna -
Palazzo Malvezzi) – 13 luglio 1970*

P R E S E N T A Z I O N E

Sono trascorsi cinquant'anni dalla nascita della Regione Emilia-Romagna, quando, il 7 giugno 1970, venne eletto il primo Consiglio regionale. Mezzo secolo di un percorso che ha portato questa neonata istituzione a ricoprire un ruolo sempre più centrale nel rapporto con i territori e i cittadini, dando piena attuazione al sistema regionalista delineato dalla nostra Costituzione.

La data che celebriamo nel corso di questo 2020 è una ricorrenza fondamentale che ci ricorda l'importanza di un sistema democratico e rappresentativo come quello delle Assemblee legislative, e, al contempo, ci fa tornare con la memoria alla storia dell'Emilia-Romagna che, da terra stremata dalla violenza e dalla miseria del secondo conflitto mondiale, è riuscita a diventare, passo dopo passo, una delle zone più competitive d'Europa, nonché un luogo che fa del sorriso, dell'accoglienza e della coesione sociale i suoi punti di diamante.

Un compleanno dunque che non vuole essere una semplice celebrazione, ma che punta a rilanciare il ruolo dell'Assemblea legislativa, in quanto presidio fondamentale di democrazia. E' qui che vengono pensate, scritte, proposte e discusse le leggi e le norme per la collettività del territorio. E' qui che le varie forze politiche elette dai cittadini si incontrano e confrontano. E' qui che si amministrano gli interessi comuni e prende forma il futuro della nostra comunità.

L'Emilia-Romagna è un pezzo d'Italia solidale, efficiente e innovativo che negli anni ha fatto della concertazione e condivisione degli obiettivi le basi di partenza da cui prendere ogni decisione, nel quadro di una reale collaborazione tra Stato, istituzioni e società civile.

Oggi vogliamo guardare al passato per poter volgere lo sguardo anche al futuro, con ancora più fiducia.

La nostra consapevolezza è di essere una parte fondante e fondamentale della Repubblica italiana, e per questo, anche nel richiedere l'Autonomia regionale, nel pieno rispetto dell'articolo 116 della Carta costituzionale, non siamo mai venuti meno a un approccio unitario e di sistema. E' un tema su cui crediamo e abbiamo investito tanto, convinti dei benefici che porterebbe non solo ad un'area del Paese, ma all'intero Stivale, grazie a un sistema burocratico semplificato e a un miglior impiego delle potenzialità dei territori.

Responsabilità, serietà e trasparenza devono continuare a essere le nostre linee guida, per rappresentare al meglio le istanze dei nostri

concittadini e per rendere l'Italia il Paese ideale in cui vivere e trovare futuro.

Crediamo nell'Europa, nel valore della solidarietà, nell'unione che fa la forza, come elementi per superare le sfide del presente e dell'avvenire.

Per i 50 anni dall'insediamento della Regione abbiamo così pensato di mettere in campo una serie di iniziative, a partire dall'aggiornamento di questo prezioso testo, che ripercorre in maniera puntuale le varie Legislature che si sono susseguite in questo mezzo secolo di storia, ricordando soprattutto attraverso nomi e cognomi tutte le persone che con il loro lavoro e impegno hanno contribuito alla nascita, alla crescita e al benessere della Regione Emilia-Romagna.

Sfogliando queste pagine è possibile approfondire e conoscere meglio il passato del nostro territorio e cogliere in maniera ancora più evidente la passione per la politica e per l'arte dell'amministrazione di presidenti, consiglieri e tutti gli uomini e le donne che hanno vissuto in prima persona la formazione della nostra comunità.

Una pubblicazione molto interessante e di stimolo per gli studiosi e per chi ha a cuore la cultura amministrativa.

Grazie ancora a tutti coloro che hanno lavorato con amore e dedizione per realizzarla.

Buona lettura e tanti auguri Emilia-Romagna.

Emma Petitti
*Presidente dell'Assemblea Legislativa
della Regione Emilia-Romagna.*

I N D I C E

Note per la consultazione	"	9
I Legislatura – 1970/1975 (Elezioni del 7 giugno 1970)	"	13
- Consiglieri regionali	"	15
- Giunta regionale	"	21
- Ufficio di Presidenza del Consiglio	"	23
- Revisori dei Conti	"	24
- Commissioni consiliari permanenti	"	25
- Commissioni speciali	"	26
- Gruppi consiliari	"	27
II Legislatura – 1975/1980 (Elezioni del 15 giugno 1975)	"	29
- Consiglieri regionali	"	31
- Giunta regionale	"	39
- Ufficio di Presidenza del Consiglio	"	43
- Commissioni consiliari permanenti	"	44
- Commissioni speciali	"	46
- Gruppi consiliari	"	47
III Legislatura – 1980/1985 (Elezioni dell'8 giugno 1980)	"	49
- Consiglieri regionali	"	51
- Giunta regionale	"	57
- Ufficio di Presidenza del Consiglio	"	59
- Commissioni consiliari permanenti	"	60
- Commissioni speciali	"	62
- Gruppi consiliari	"	63
IV Legislatura – 1985/1990 (Elezioni del 12 maggio 1985)	"	65
- Consiglieri regionali	"	67
- Giunta regionale	"	73
- Ufficio di Presidenza del Consiglio	"	75
- Commissioni consiliari permanenti	"	77
- Commissioni speciali	"	78
- Gruppi consiliari	"	79
V Legislatura – 1990/1995 (Elezioni del 6 maggio 1990)	"	81

- Consiglieri regionali	" 83
- Giunta regionale	" 90
- Ufficio di Presidenza del Consiglio	" 92
- Commissioni consiliari permanenti	" 93
- Commissioni speciali	" 94
- Gruppi consiliari	" 95
VI Legislatura – 1995/2000 (Elezioni del 23 aprile 1995)	" 101
- Consiglieri regionali	" 103
- Giunta regionale	" 110
- Ufficio di Presidenza del Consiglio	" 115
- Commissioni consiliari permanenti	" 116
- Commissione di Studio "Riforme istituzionali"	" 118
- Altri Organi istituzionali	" 119
- Organi di Garanzia	" 120
- Gruppi consiliari	" 121
VII Legislatura – 2000/2005 (Elezioni del 16 aprile 2000)	" 129
- Consiglieri regionali	" 131
- Giunta regionale	" 137
- Ufficio di Presidenza del Consiglio	" 139
- Commissioni consiliari permanenti	" 140
- Altri Organi istituzionali	" 142
- Organi di Garanzia	" 143
- Gruppi consiliari	" 144
VIII Legislatura – 2005/2010 (Elezioni del 3-4 aprile 2005)	" 149
- Consiglieri regionali	" 151
- Giunta regionale	" 159
- Ufficio di Presidenza dell'Assemblea legislativa	" 163
- Commissioni assembleari permanenti	" 164
- Altri Organi istituzionali	" 166
- Organi di garanzia	" 167
- Gruppi assembleari	" 168
IX Legislatura – 2010/2014 (Elezioni del 28-29 marzo 2010)	" 183
- Consiglieri regionali	" 185
- Giunta regionale	" 189
- Ufficio di Presidenza dell'Assemblea legislativa	" 193
- Commissioni assembleari permanenti	" 195
- Altri Organi istituzionali	" 196
- Organi di garanzia	" 197

- Gruppi assembleari	" 199
X Legislatura – 2014/2020 (Elezioni del 23 novembre 2014)	" 207
- Consiglieri regionali	" 209
- Giunta regionale	" 215
- Ufficio di Presidenza dell'Assemblea legislativa	" 217
- Commissioni assembleari permanenti	" 219
- Altri Organi istituzionali	" 222
- Organi di garanzia	223
- Gruppi assembleari	" 225
XI Legislatura – 2020/2025 (Elezioni del 26 gennaio 2020)	" 243
- Consiglieri regionali	" 245
- Giunta regionale	" 250
- Ufficio di Presidenza dell'Assemblea legislativa	" 252
- Commissioni assembleari permanenti	" 253
- Organi di garanzia	254
- Gruppi assembleari	" 255
Associazione ex Consiglieri	" 259
Presidenti dei Consigli regionali	" 261
Presidenti delle Giunte regionali	" 262
Date significative	" 263
Appendice statistica	" 271
Indice alfabetico dei Consiglieri regionali	" 287

Note per la consultazione

Per l'impostazione del lavoro di ricostruzione storica degli organi regionali succedutisi nel tempo, si è scelto dalla prima edizione un criterio "istituzionale", che ha privilegiato i dati relativi alle cariche ricoperte da ciascun Consigliere e la storia di ciascun organo, criterio ritenuto il più pertinente per una pubblicazione ad uso dei Consiglieri e degli uffici.

Per la prima edizione, le notizie ed i dati a disposizione erano frammentari e non organizzati in modo uniforme: spesso si è fatto ricorso alla memoria di chi aveva vissuto in prima persona i primi anni di vita della Regione, avvalendosi della preziosa collaborazione dei colleghi dei vari uffici regionali, senza l'aiuto dei quali non sarebbe stato possibile realizzare questa pubblicazione.

Nei successivi aggiornamenti e nella presente edizione, sono state inoltre utilizzate le banche dati informatiche esistenti ed è stato possibile quindi raccogliere un maggior numero di informazioni e dati, effettuare taluni utili riscontri rispetto alle prime legislature. In particolare, a partire dalla VI Legislatura, sono riportati dati non rilevabili negli anni precedenti, che è stato ritenuto utile includere nel lavoro.

La sistematica di questo volume prevede, raggruppate per legislatura, le composizioni di:

- Consigli;
- Giunte;
- Uffici di presidenza;
- Commissioni consiliari, permanenti e speciali;
- Gruppi, con l'indicazione dei Capigruppo.

Per le prime legislature, non è stato possibile reperire tutte le notizie, in particolare quelle relative ai Gruppi, che non sempre trovano riscontro in atti formali. In generale quindi si è privilegiata l'uniformità di impostazione, tralasciando i dati parziali; nonostante ciò si è forse incorsi in qualche imprecisione, nel qual caso ce ne scusiamo in anticipo.

Per quanto riguarda le Commissioni, si è indicato il solo Presidente (si è deciso di tralasciare la segnalazione dei Vice Presidenti, poiché il loro frequente avvicendamento ha impedito il reperimento del dato completo).

L'indicazione della successione temporale dei Capigruppo è stata possibile solo a partire dalla V Legislatura. Per la I Legislatura non si è reperito alcun dato completo. Per la II, III e IV Legislatura si sono elencati i Capigruppo indicati immediatamente dopo il primo insediamento del Consiglio regionale (non è stato possibile dare notizia certa di tutti gli avvicendamenti successivi).

A partire dalla IV Legislatura, l'ausilio delle banche dati già esistenti nel sistema informativo consiliare, ha consentito una ricerca più veloce, esaustiva ed organizzata dei dati.

In alcune legislature sono stati riportati dati relativi ad organi temporanei (ad esempio i Revisori dei conti, presenti solo nella I Legislatura) o nuovi (ad esempio la Giunta per il regolamento, presente solo dalla V Legislatura).

Dalla VI Legislatura, vengono fornite indicazioni aggiuntive relative ad altri organi istituzionali, a organi di garanzia e dati di riconferma di talune cariche.

Con l'obiettivo di arricchire la pubblicazione di nuovi contenuti già dalle precedenti edizioni, dopo i capitoli dedicati alle legislature, si sono aggiunte alcune nuove voci di consultazione, che si inseriscono tra quelle delle precedenti edizioni, a loro volta aggiornate:

- **Associazione ex Consiglieri**, che riporta le finalità e gli organi dirigenti dell'associazione;
- **Elenco dei Presidenti dei Consigli regionali e dell'Assemblea regionale;**
- **Elenco dei Presidenti delle Giunte regionali;**
- **Date significative**, voce già presente nelle passate edizioni ma ora più articolata, in cui sono richiamati, in ordine cronologico, dati non collegati direttamente con provvedimenti regionali, ma comunque rilevanti (ad esempio le date di entrata in vigore degli Statuti regionali, l'elezione dei Presidenti della Repubblica, le richieste di referendum anche costituzionali, il richiamo a sentenze della Corte costituzionale di interesse per la nostra Regione);
- **Appendice statistica**, Voce in cui si propongono alcuni dati e grafici, riferiti ad età media e genere dei Consiglieri regionali dalla I alla XI Legislatura;

- **Indice alfabetico di tutti i Consiglieri**, voce già presente nelle passate edizioni ed aggiornata, che propone l'indicazione della legislatura (o delle legislature) di appartenenza, in modo da consentire, per ciascuno, la ricostruzione della "storia" regionale.

"Il filo di Arianna - 50 anni di Regione", "memoria storica" dell'attività istituzionale della nostra Regione e degli organi regionali succedutesi nel tempo, pubblicato nell'ambito della collana editoriale "Gli Speciali" della Direzione generale dell'Assemblea legislativa della Regione Emilia-Romagna - Servizio affari legislativi e coordinamento commissioni assembleari, viene ora proposto come strumento di consultazione e ricerca, non solo per i Consiglieri regionali, ma anche per tutti coloro che operano nelle strutture della nostra Regione, con l'auspicio che possa essere utile al lavoro comune.

Infine, nella pubblicazione de "Il filo di Arianna - 50 anni di Regione", il testo scritto è intervallato con alcune immagini delle opere d'arte presenti nella sede dell'Assemblea legislativa e con fotografie istituzionali.

La presente edizione è aggiornata a giugno 2022.

*Il Responsabile del Servizio affari
legislativi e coordinamento
commissioni assembleari*

Stefano Cavatorti

I Legislatura - 1970/1975
7 Giugno 1970: Elezioni regionali

CONSIGLIERI REGIONALI

I LEGISLATURA (1970 – 1975)

(elezioni del 7 giugno 1970)

ARMAROLI SILVANO (PSI)

13.07.1970 *Presidente del Consiglio regionale*

26.01.1972 *Presidente del Consiglio regionale*

03.10.1973 *Presidente del Consiglio regionale*

ARTELLI RICCARDO (PLI)

02.08.1973 *Deceduto (sostituito da Di Matteo)*

BARBACINI FRANCESCO (DC)

23.01.1974 *Presidente Commissione Bilancio e Affari generali*

31.01.1975 *Deceduto (sostituito da Mario Barbieri)*

BARBERI FERRUCCIO (PCI)

BARBIERI MARIO (DC)

05.02.1975 *Eletto Consigliere regionale (in surrogazione di Barbacini)*

BARTOLI JONE (PCI)

23.07.1970 *Assessore ai Servizi sociali*

01.04.1972 *Assessore ai Servizi sociali*

BELLETTINI ATHOS (PCI)

07.12.1971 *Eletto Consigliere regionale (in surrogazione di Santorelli)*

22.05.1974 *Presidente Commissione speciale di studio sull'Università*

BIANCHI GIOVANNINO (DC)

BINI SECONDO (PRI)

13.07.1970 *Segretario del Consiglio regionale*

26.01.1972 *Segretario del Consiglio regionale*

03.10.1973 *Segretario del Consiglio regionale*

BOCCHI FAUSTO (PCI)

23.07.1970 *Assessore all'Assetto del Territorio e ai Problemi dell'edilizia*

01.04.1972 *Assessore all'Assetto territoriale, Trasporti, Edilizia*

BOIOCCHI GIAN CARLO (PCI)

08.10.1970 *Presidente Commissione Sanità e Sicurezza sociale*

10.03.1972 *Segretario del Consiglio regionale*

03.10.1973 *Segretario del Consiglio regionale*

BONDAVALLI PARIDE (DC)

BULGARELLI GERMANO (PCI)

23.07.1970 *Assessore alla Sanità*

09.03.1972 *Dimissioni da Consigliere regionale (sostituito da Romagnoli)*

CAMPOS VENUTI GIUSEPPE (PCI)

08.10.1970 *Presidente Commissione Urbanistica e Assetto del territorio*

CAVINA SERGIO (PCI)

CECCARONI WALTER (PCI)

23.07.1970 *Assessore al Turismo*

01.04.1972 *Assessore al Turismo e Commercio*

CEREDI GIORGIO (PCI)

COVATI AGOSTINO (DC)

DEBBI EMILIO (PCI)

26.01.1972 *Segretario del Consiglio regionale*

03.10.1973 *Segretario del Consiglio regionale*

DI MATTEO GIANDONATO (PLI)

12.09.1973 *Eletto Consigliere regionale (in surrogazione di Artelli)*

FANTI GUIDO (PCI)

23.07.1970 *Presidente della Giunta regionale*

FELICORI FERNANDO (DC)

13.07.1970 *Vice Presidente del Consiglio regionale*

26.01.1972 *Vice Presidente del Consiglio regionale*

03.10.1973 *Vice Presidente del Consiglio regionale*

FERRARI GIUSEPPE (PCI)

23.07.1970 *Assessore agli Affari istituzionali*

01.04.1972 *Assessore agli Affari istituzionali e legali, Rapporti col Consiglio ed Enti locali*

GABUSI GINO (PSU poi PSDI)

GALLETTI GIANFRANCO (DC)

GORRIERI ERMANNO (DC)

GUALANDI ENRICO (PCI)

17.11.1971 *Dimissioni da Consigliere regionale (sostituito da Leroy)*

GUALTIERI LIBERO (PRI)

27.01.1971 *Presidente Commissione Sanità e Sicurezza sociale*

GUARELLI GIANCARLO (PSU poi PSDI)

GUERRA NATALINO (DC)

LA FORGIA MAURO (PSIUP poi PCI)

23.07.1970 *Assessore all'Igiene pubblica*

01.04.1972 *Assessore all'Igiene e Tutela dell'ambiente*

LEROY MARIO (PCI)

07.12.1971 *Eletto Consigliere regionale (in surrogazione di Gualandi)*

LOMBARDI VENIERO (PCI)

MAGNANINI GIANNETTO (PCI)

13.04.1972 *Presidente Commissione speciale Regolamento interno*

MARTINUZZI EDMONDO (MSI)

MELANDRI LEONARDO (DC)

27.01.1971 *Presidente Commissione Agricoltura*

19.02.1975 *Presidente Commissione Bilancio e Affari generali*

MENABUE OSANNA IN FERRARI (PCI)

MENZIANI ENRICO (DC)

27.01.1971 *Presidente Commissione Bilancio e Affari generali*

PANIERI ANTONIO (PCI)

PESCARINI ANGELO (PCI)

23.07.1970 *Assessore all'Istruzione e Cultura*

01.04.1972 *Assessore all'Istruzione e Cultura*

PUNGINELLI ROMANO (PCI)

27.01.1971 *Presidente Commissione Interventi Economici*

22.03.1973 *Presidente Commissione speciale Regolamento interno*

RIGHI GIUSEPPE (PSI)

27.01.1971 *Presidente Commissione Istruzione e Cultura*

ROMAGNOLI GIOVANNI (PCI)

09.03.1972 *Eletto Consigliere regionale (in surrogazione di Bulgarelli)*

12.07.1972 *Assessore ai Lavori pubblici*

RUBBI EMILIO (DC)

23.01.1974 *Presidente Commissione Agricoltura*

SANTINI RENZO (PSI)

SANTORELLI LUISA IN COHEN (PCI)

17.11.1971 *Dimissioni da Consigliere regionale (sostituita da Bellettini)*

SCAPINELLI LORENZO (PSU poi PSDI)

SEVERI EMILIO ALFONSO (PCI)

23.07.1970 *Assessore all'Agricoltura e Foreste*

01.04.1972 *Assessore all'Agricoltura e Foreste*

SPEZIA GIOVANNI (DC)

STEFANI DANTE (PCI)

23.07.1970 *Assessore al Bilancio e al Personale*

01.04.1972 *Assessore al Bilancio e Affari generali*

STEFANINI RADAMES (PCI)

23.07.1970 *Assessore all'Industria, Commercio e Artigianato*

01.04.1972 *Assessore all'Industria e Artigianato*

TURCI LANFRANCO (PCI)

13.07.1970 *Segretario del Consiglio regionale*

28.08.1970 *Presidente Commissione speciale referente Statuto*

16.12.1970 *Presidente Commissione speciale Regolamento interno*

26.01.1972 *Segretario del Consiglio regionale*

10.03.1972 *Assessore in sostituzione di Bulgarelli*

01.04.1972 *Assessore alla Sanità*

USBERTI GIAMPAOLO (DC)

VECCHI ADAMO (PSIUP poi PCI)

13.07.1970 *Vice Presidente del Consiglio regionale*

26.01.1972 *Vice Presidente del Consiglio regionale*

03.10.1973 *Vice Presidente del Consiglio regionale*

ZANARDI GUIDO (DC)

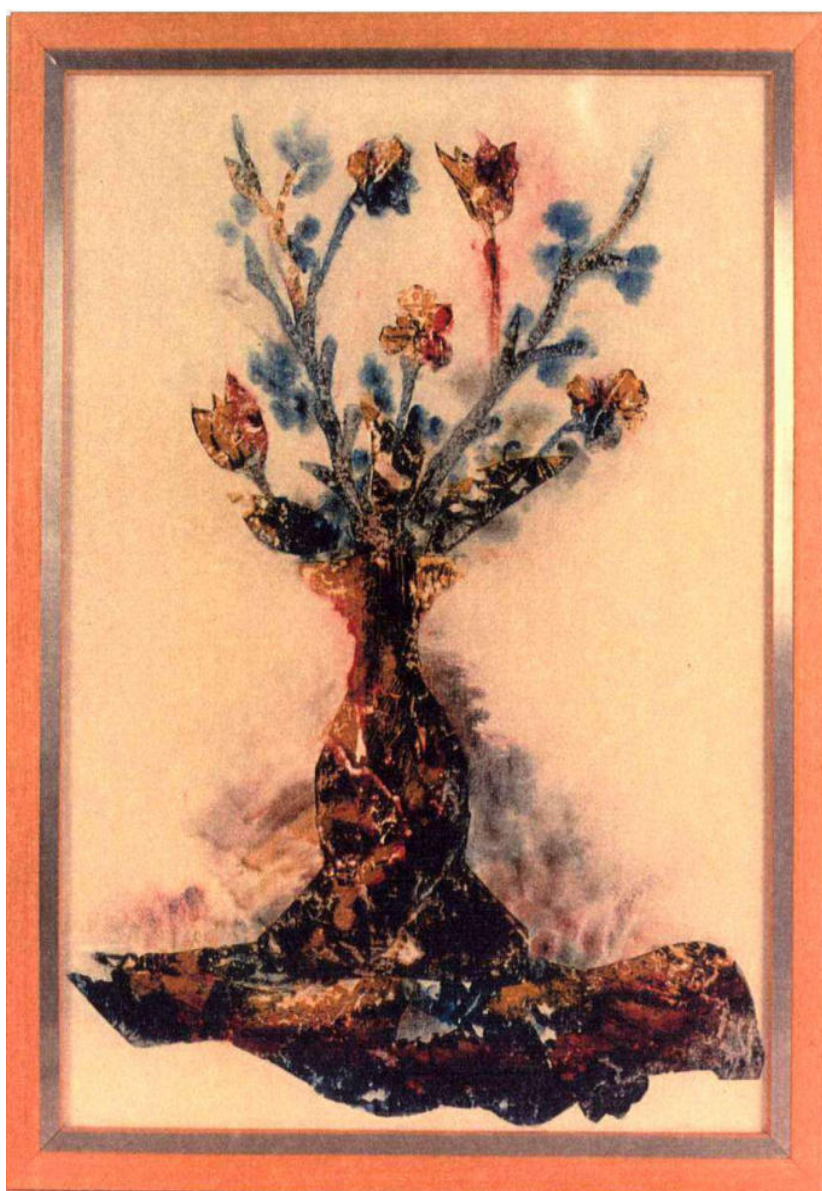

Alise *"Fiori in vaso"*

GIUNTA REGIONALE

23 luglio 1970

Elezione del Presidente della Giunta regionale e degli Assessori:

<i>Presidente:</i>	Guido Fanti	(PCI)
<i>Assessori:</i>		
(9 PCI, 1 PSIUP)	Ione Bartoli	(PCI)
	Germano Bulgarelli	(PCI)
	Fausto Bocchi	(PCI)
	Walter Ceccaroni	(PCI)
	Giuseppe Ferrari	(PCI)
	Mauro La Forgia	(PSIUP)
	Angelo Pescarini	(PCI)
	Emilio Alfonso Severi	(PCI)
	Dante Stefani	(PCI)
	Radames Stefanini	(PCI)

Nella seduta consiliare del 31.07.1970 il Presidente Fanti ha delineato una prima ripartizione di compiti tra gli Assessori, relativa alla fase costituente.

Incarichi in Giunta:

- Servizi sociali:	Bartoli
- Assetto del territorio e Problemi dell'edilizia:	Bocchi
- Sanità:	Bulgarelli
- Turismo:	Ceccaroni
- Affari istituzionali:	Ferrari
- Igiene pubblica:	La Forgia
- Istruzione e Cultura:	Pescarini
- Agricoltura e Foreste:	Severi
- Bilancio e Personale:	Stefani
- Industria, Commercio e Artigianato:	Stefanini

09.03.1972 Dimissioni da Consigliere di Bulgarelli

10.03.1972 *Assessore alla Sanità:* Turci (PCI)

A partire dall'1 aprile 1972 si deve ritenere superata la fase costituente.

12.07.1972 Elezione di un nuovo Assessore (Lavori pubblici):

Giovanni Romagnoli (PCI)

Incarichi in Giunta:

- | | |
|---|-----------|
| - Affari istituzionali e legali,
Rapporti col Consiglio ed EE.LL.: | Ferrari |
| - Bilancio e Affari generali: | Stefani |
| - Assetto territoriale, Trasporti,
Edilizia: | Bocchi |
| - Turismo e Commercio: | Ceccaroni |
| - Agricoltura e Foreste: | Severi |
| - Industria e Artigianato: | Stefanini |
| - Sanità: | Turci |
| - Igiene e Tutela dell'ambiente: | La Forgia |
| - Servizi sociali: | Bartoli |
| - Istruzione e Cultura: | Pescarini |
| - Lavori pubblici: | Romagnoli |

UFFICIO DI PRESIDENZA DEL CONSIGLIO REGIONALE

13 luglio 1970

<i>Presidente:</i>	Silvano Armaroli	(PSI)
<i>Vice Presidenti:</i>	Adamo Vecchi	(PSIUP)
	Fernando Felicori	(DC)
<i>Segretari:</i>	Lanfranco Turci	(PCI)
	Secondo Bini	(PRI)

26 gennaio 1972

<i>Presidente:</i>	Silvano Armaroli	(PSI)
<i>Vice Presidenti:</i>	Adamo Vecchi	(PSIUP)
	Fernando Felicori	(DC)
<i>Segretari:</i>	Lanfranco Turci	(PCI)
	10-03-1972 sostituito da	
	Giancarlo Boiocchi	(PCI)
	Emilio Debbi	(PCI)
	Secondo Bini	(PRI)

3 ottobre 1973

<i>Presidente:</i>	Silvano Armaroli	(PSI)
<i>Vice Presidenti:</i>	Adamo Vecchi	(PCI)
	Fernando Felicori	(DC)
<i>Segretari:</i>	Emilio Debbi	(PCI)
	Giancarlo Boiocchi	(PCI)

REVISORI DEI CONTI

Si tratta di un organo istituito ex art. 15 della legge 10 febbraio 1953, n. 62 e vigente fino all'entrata in vigore dello Statuto regionale, ai sensi dell'art. 2 della legge 23 dicembre 1970, n. 1084.

Lo Statuto è entrato in vigore il 29 giugno 1971.

31.07.1970	Giannetto Magnanini	(PCI)
	Giuseppe Righi	(PSI)
	Giampaolo Usberti	(DC)

COMMISSIONI CONSILIARI PERMANENTI

e relativi Presidenti

1^ Commissione consiliare

Bilancio e Affari generali

1971	Enrico Menziani	(DC)
1974	Francesco Barbacini	(DC)
1975	Leonardo Melandri	(DC)

2^ Commissione consiliare

Urbanistica e Assetto territoriale

1971	Giuseppe Campos Venuti	(PCI)
------	------------------------	-------

3^ Commissione consiliare

Interventi economici

1971	Romano Punginelli	(PCI)
------	-------------------	-------

4^ Commissione consiliare

Agricoltura

1971	Leonardo Melandri	(DC)
1974	Emilio Rubbi	(DC)

5^ Commissione consiliare

Sanità e Sicurezza sociale

1970	Gian Carlo Boiocchi	(PCI)
1971/1975	Libero Gualtieri	(PRI)

6^ Commissione consiliare

Istruzione e Cultura

1971/1975	Giuseppe Righi	(PSI)
-----------	----------------	-------

COMMISSIONI SPECIALI

e relativi Presidenti

Commissione referente Statuto

1970	Lanfranco Turci	(PCI)
------	-----------------	-------

Commissione per il Regolamento interno

1970	Lanfranco Turci	(PCI)
1972	Giannetto Magnanini	(PCI)
1973/1974	Romano Punginelli	(PCI)

Commissione di studio sull'Università

1974/1975	Athos Bellettini	(PCI)
-----------	------------------	-------



*Incontro con il Presidente della Repubblica Giovanni Leone
28 aprile 1973*

GRUPPI CONSILIARI

	<i>Seggi</i>
1 – PCI	24
2 – DC	14
3 – PSI	3
4 – PSU*	3
5 – PRI	2
6 – PSIUP**	2
7 – MSI	1
8 – PLI	1

* Il 10 febbraio 1971 il gruppo PSU diviene PSDI

** Il 7 agosto 1972 il PSIUP confluisce nel gruppo PCI

LEGENDA:

PCI (*Partito Comunista Italiano*)

DC (*Democrazia Cristiana*)

PSI (*Partito Socialista Italiano*)

PSU (*Partito Socialista Unitario*)

PSDI (*Partito Socialista Democratico Italiano*)

PRI (*Partito Repubblicano Italiano*)

PSIUP (*Partito Socialista Italiano di Unità Proletaria*)

MSI (*Movimento Sociale Italiano*)

PLI (*Partito Liberale Italiano*)

II Legislatura - 1975/1980
15 giugno 1975: Elezioni regionali



Nestor "*Paesaggio silvestre*"

CONSIGLIERI REGIONALI

II LEGISLATURA (1975 – 1980)

(elezioni del 15 giugno 1975)

ARMAROLI SILVANO (PSI)

21.07.1975 *Presidente del Consiglio regionale*
07.06.1977 *Assessore Industria, Artigianato, Cooperazione, Problemi del lavoro*
06.01.1978 *Assessore Industria, Artigianato, Cooperazione, Problemi del lavoro*

BACCARINI CESARE (PCI)

07.06.1977 *Assessore all'Urbanistica ed Edilizia*
06.01.1978 *Assessore all'Urbanistica ed Edilizia*
24.04.1979 *Assessore alla Programmazione e Affari generali*

BARONI GIUSEPPE (PCI)

19.04.1979 *Eletto Consigliere regionale (in surrogazione di Stefani)*

BARTOLI JONE (PCI)

22.07.1975 *Assessore ai Servizi sociali*
21.05.1976 *Assessore ai Servizi sociali*
07.06.1977 *Assessore ai Servizi sociali*
06.01.1978 *Assessore ai Servizi sociali*

BARTOLINI OTTORINO (PSI)

29.07.1975 *Presidente Commissione Servizi del territorio*
07.06.1977 *Presidente Commissione Urbanistica e Assetto del territorio*
28.11.1978 *Presidente Commissione Urbanistica e Assetto del territorio*
11.03.1980 *Vice Presidente del Consiglio regionale*

BELLELLI ROSSANO (DC)

BERRA CARLO (PCI)

26.07.1978 *Dimissioni da Consigliere regionale (sostituito da Mantovani poi Pecorari)*

BIANCHI GIOVANNINO (DC)

BINI SECONDO (PRI)

21.07.1975 *Segretario del Consiglio regionale*
25.03.1977 *Segretario del Consiglio regionale*
28.11.1978 *Segretario del Consiglio regionale*

BOCCHI FAUSTO (PCI)

22.07.1975 *Assessore ai Trasporti e alla Viabilità*
08.05.1976 Dimissioni da Consigliere regionale (sostituito da Marchini)

BOIOCCHI GIAN CARLO (PCI)

07.06.1977 *Assessore all'Ambiente e Difesa del suolo*
06.01.1978 *Assessore all'Ambiente e Difesa del suolo*

BONDAVALLI PARIDE (DC)

CAVINA SERGIO (PCI)

21.05.1976 *Presidente della Giunta regionale*
22.12.1977 Deceduto (sostituito da Selvatici)

CECCARONI WALTER (PCI)

22.07.1975 *Assessore al Turismo e Difesa del suolo*
21.05.1976 *Assessore al Turismo e Difesa del suolo*
07.06.1977 *Presidente Commissione Bilancio e Affari generali*
28.11.1978 *Presidente Commissione Bilancio e Affari generali*

CEREDI GIORGIO (PCI)

07.06.1977 *Assessore all'Agricoltura e Alimentazione*
06.01.1978 *Assessore all'Agricoltura e Alimentazione*

CONIGLIO CARLO (PDUP)

CONTINI RENZO (DC)

COVATI AGOSTINO (DC)

DI MATTEO GIANDONATO (PLI)

29.07.1975 *Presidente Commissione Cultura e Informazione*

07.07.1976 Dimissioni da Consigliere Regionale (sostituito da Fiorini)

FANTI GUIDO (PCI)

22.07.1975 *Presidente della Giunta regionale*

08.05.1976 Dimissioni da Consigliere regionale (sostituito da Murotti)

FELICORI FERNANDO (DC)

21.07.1975 *Vice Presidente del Consiglio regionale*

FERRARI GIUSEPPE (PCI)

21.07.1975 *Vice Presidente del Consiglio regionale*

FIORINI GUALTIERO (PLI)

07.07.1976 Eletto Consigliere regionale (in surrogazione di Di Matteo)

28.11.1978 *Segretario del Consiglio regionale*

FORCIONE PEPPINO (PSDI)

21.07.1975 Eletto Consigliere regionale (in surrogazione di Gabusi)

21.07.1975 *Segretario del Consiglio regionale*

25.03.1977 *Segretario del Consiglio regionale*

28.11.1978 *Segretario del Consiglio regionale*

GABUSI GINO (PSDI)

02. 07.1975 Deceduto (sostituito da Forcione)

GALLETTI GIANFRANCO (DC)

29.07.1975 *Presidente Commissione Diritto allo studio e Formazione professionale*

07.06.1977 *Presidente Commissione Attività produttive*

28.11.1978 *Presidente Commissione Attività produttive*

GAVIOLI GIUSEPPE (PCI)

16.03.1976 *Presidente Commissione Speciale di studio sull'Università*

GENTILI GIOBBE (DC)

19.04.1979 Eletto Consigliere regionale (in surrogazione di Melandri)

GUALTIERI LIBERO (PRI)

29.07.1975 *Presidente Commissione Sicurezza sociale e Ambiente*
07.06.1977 *Presidente Commissione Sicurezza sociale*
28.11.1978 *Presidente Commissione Programmazione e Affari istituzionali*
19.04.1979 Dimissioni da Consigliere (sostituito da Poma)

GUARELLI GIANCARLO (PSDI)

GUERRA NATALINO (DC)

25.03.1977 *Presidente del Consiglio regionale*
28.11.1978 *Presidente del Consiglio regionale*

LA FORGIA MAURO (PCI)

04.05.1978 *Presidente Commissione Speciale Regolamento interno*
02.05.1979 *Vice Presidente del Consiglio regionale (in surrogazione di Murotti)*

LEONI CESARE GERMANO (PCI)

24.09.1975 Eletto Consigliere regionale (in surrogazione di Lombardi)

LOMBARDI VENIERO (PCI)

24.09.1975 Dimissioni da Consigliere regionale (sostituito da Leoni)

MAGNANINI GIANNETTO (PCI)

21.07.1975 *Segretario del Consiglio regionale*
25.03.1977 *Segretario del Consiglio regionale*
28.11.1978 *Presidente Commissione Sicurezza sociale*

MANTOVANI MAURIZIO (PCI)

26.07.1978 Eletto Consigliere regionale (in surrogazione di Berra)
27.07.1978 Dimissioni da Consigliere regionale (sostituito da Pecorari)

MARCHINI LUIGI (PCI)

08.05.1976 Eletto Consigliere regionale (in surrogazione di Bocchi)

MAZZANTI ALESSANDRO (MSI-DN)

MELANDRI LEONARDO (DC)

29.07.1975 *Presidente Commissione Attività produttive*
19.04.1979 Dimissioni da Consigliere (sostituito da Gentili)

MENABUE OSANNA (PCI)

28.11.1978 *Presidente Commissione Diritto allo studio e Formazione professionale*

MENZIANI ENRICO (DC)

19.04.1979 Dimissioni da Consigliere (sostituito da Vincenzi)

MUROTTI MARTA (PCI)

08.05.1976 Eletta Consigliere regionale (in surrogazione di Fanti)
06.01.1978 *Vice Presidente del Consiglio regionale* (in sostituzione Stefanini)
28.11.1978 *Vice Presidente del Consiglio regionale*
20.04.1979 *Assessore all'Edilizia*
12.03.1980 *Presidente Commissione Urbanistica e Assetto del territorio*

PANIERI ANTONIO (PCI)

PECORARI EMILIO (PCI)

27.07.1978 Eletto Consigliere regionale (in surrogazione di Mantovani)

PESCARINI ANGELO (PCI)

22.07.1975 *Assessore alla Cultura e all'Informazione*
21.05.1976 *Assessore alla Cultura e all'Informazione*

POMA GABRIELLA (PRI)

19.04.1979 Eletta Consigliere regionale (in surrogazione di Gualtieri)
23.05.1979 *Presidente Commissione Programmazione e Affari istituzionali*

PUNGINELLI ROMANO (PCI)

29.07.1975 *Presidente Commissione Bilancio e Affari generali*
07.06.1977 *Assessore al Turismo e Commercio*
06.01.1978 *Assessore al Turismo e Commercio*

RIGHI GIUSEPPE (PSI)

22.07.1975 *Assessore all'Industria, Artigianato, Commercio e Cooperazione*
21.05.1976 *Assessore all'Industria, Artigianato, Commercio e Cooperazione*
25.03.1977 *Vice Presidente del Consiglio regionale*
28.11.1978 *Vice Presidente del Consiglio regionale*
29.02.1980 Deceduto (sostituito da Tessori)

ROMAGNOLI GIOVANNI (PCI)

01.06.1977 Dimissioni da Consigliere regionale (sostituito da Zurlini)

SANTINI RENZO (PSI)

22.07.1975 *Assessore agli Affari istituzionali e legali*
21.05.1976 *Assessore agli Affari istituzionali e legali*
07.06.1977 *Assessore al Bilancio e Affari legislativi*
06.01.1978 *Assessore al Bilancio e Affari legislativi*

SELVATICI ENRICA (PCI)

04.01.1978 Eletta Consigliere regionale (in surrogazione di Cavina)
07.12.1979 *Assessore all'Edilizia*

SENSINI IVANOE (PCI)

21.05.1976 *Assessore ai Trasporti e alla Viabilità*
07.06.1977 *Assessore ai Trasporti e alle Vie di comunicazione*
06.01.1978 *Assessore ai Trasporti e alle Vie di comunicazione*

SEVERI EMILIO ALFONSO (PCI)

22.07.1975 *Assessore all'Agricoltura e Alimentazione*
21.05.1976 *Assessore all'Agricoltura e Alimentazione*
07.06.1977 *Assessore alla Formazione professionale e Cultura*
06.01.1978 *Assessore alla Formazione professionale e Cultura*

SICONOLFI PAOLO (DC)

28.11.1978 Eletto Consigliere regionale (in surrogazione di Zanardi)

STEFANI DANTE (PCI)

22.07.1975 *Assessore al Bilancio e Patrimonio*
21.05.1976 *Assessore al Bilancio e Patrimonio*
07.06.1977 *Assessore alla Programmazione e Affari generali*
06.01.1978 *Assessore alla Programmazione e Affari generali*

19.04.1979 Dimissioni da Consigliere regionale (sostituito da Baroni)

STEFANINI RADAMES (PCI)

22.07.1975 *Assessore alla Formazione professionale, Caccia e Pesca*

21.05.1976 *Assessore alla Formazione professionale, Caccia e Pesca*

25.03.1977 *Vice Presidente del Consiglio regionale*

19.01.1978 *Presidente Commissione Speciale per la Programmazione*

04.05.1978 *Presidente Commissione Programmazione e Affari istituzionali*

TESSONI ALESSANDRA (PSI)

05.03.1980 Eletta Consigliere regionale (in surrogazione di Righi)

TRIOSSI DECIMO (PCI)

22.07.1975 *Assessore all'Urbanistica ed Edilizia*

21.05.1976 *Assessore all'Urbanistica ed Edilizia*

07.06.1977 *Assessore alla Sanità*

06.01.1978 *Assessore alla Sanità*

TRUFFELLI CORRADO (DC)

TURCI LANFRANCO (PCI)

22.07.1975 *Assessore alla Sanità ed all'Igiene*

21.05.1976 *Assessore alla Sanità ed all'Igiene*

01.06.1977 *Presidente Commissione Speciale per la Programmazione*

06.01.1978 *Presidente della Giunta regionale*

USBERTI GIAMPAOLO (DC)

07.06.1977 *Presidente Commissione Diritto allo studio e Formazione professionale*

VECCHI ADAMO (PCI)

26.01.1977 Dimissioni da Consigliere regionale (sostituito da Zani)

VINCENZI GLICERIO (DC)

19.04.1979 Eletto Consigliere regionale (in surrogazione di Menziani)

ZANARDI GUIDO (DC)

25.11.1978 Deceduto (sostituito da Siconolfi)

ZANI SECONDO (PCI)

26.01.1977 Eletto Consigliere regionale (in surrogazione di Vecchi)

ZURLINI ORESTE (PCI)

01.06.1977 Eletto Consigliere regionale (in surrogazione di Romagnoli)

07.06.1977 *Assessore alla Scuola e Tempo libero*

06.01.1978 *Assessore alla Scuola e Tempo libero*



Borgonzoni "Mosaico"

GIUNTA REGIONALE

22 luglio 1975

Elezione del Presidente della Giunta regionale e degli Assessori:

Presidente: Guido Fanti (PCI)

Assessori: (9 PCI, 2 PSI)

- <i>Servizi sociali:</i>	Ione Bartoli	(PCI)
- <i>Trasporti e Viabilità:</i>	Fausto Bocchi	(PCI)
- <i>Turismo e Difesa del suolo:</i>	Walter Ceccaroni	(PCI)
- <i>Cultura e Informazione:</i>	Angelo Pescarini	(PCI)
- <i>Industria, Artigianato, Commercio e Cooperazione:</i>	Giuseppe Righi	(PSI)
- <i>Affari istituzionali e legali:</i>	Renzo Santini	(PSI)
- <i>Agricoltura e Alimentazione:</i>	Emilio A. Severi	(PCI)
- <i>Bilancio e Patrimonio:</i>	Dante Stefani	(PCI)
- <i>Formazione professionale, Caccia e Pesca:</i>	Radames Stefanini	(PCI)
- <i>Urbanistica ed Edilizia:</i>	Decimo Triossi	(PCI)
- <i>Sanità e Igiene:</i>	Lanfranco Turci	(PCI)

08.05.1976 Dimissioni da Consigliere regionale di Bocchi e Fanti

08.05.1976 Dimissioni da Assessore di: Bartoli, Ceccaroni, Pescarini, Righi, Santini, Severi, Stefani, Stefanini, Triossi, Turci

21 maggio 1976

Elezione del Presidente della Giunta regionale e degli Assessori:

Presidente: Sergio Cavina (PCI)

Assessori: (9 PCI, 2 PSI)

- <i>Servizi sociali:</i>	Ione Bartoli	(PCI)
- <i>Turismo e Difesa del suolo:</i>	Walter Ceccaroni	(PCI)

- <i>Cultura e Informazione:</i>	Angelo Pescarini	(PCI)
- <i>Industria, Artigianato, Commercio e Cooperazione:</i>	Giuseppe Righi	(PSI)
- <i>Affari istituzionali e legali:</i>	Renzo Santini	(PSI)
- <i>Trasporti e Viabilità:</i>	Ivanoe Sensini	(PCI)
- <i>Agricoltura e Alimentazione:</i>	Emilio A. Severi	(PCI)
- <i>Bilancio e Patrimonio:</i>	Dante Stefani	(PCI)
- <i>Formazione professionale, Caccia e Pesca:</i>	Radames Stefanini	(PCI)
- <i>Urbanistica ed Edilizia:</i>	Decimo Triossi	(PCI)
- <i>Sanità e Igiene:</i>	Lanfranco Turci	(PCI)

25.03.1977 Dimissioni da Assessore di Stefanini e Righi

01.06.1977 Dimissioni da Assessore di Turci

07.06.1977 Dimissioni da Assessore di: Bartoli, Pescarini, Sensini, Severi, Stefani, Triossi, Ceccaroni, Santini (comunicate dal Presidente Cavina il 02.06.1977). Dimissioni della Giunta.

07.06.1977 Elezione dei soli Assessori: (10 PCI, 2 PSI)

- <i>Industria, Artigianato, Cooperazione, Problemi del lavoro:</i>	Silvano Armaroli	(PSI)
- <i>Servizi sociali:</i>	Ione Bartoli	(PCI)
- <i>Ambiente e Difesa del suolo:</i>	Gian Carlo Boiocchi	(PCI)
- <i>Agricoltura e Alimentazione:</i>	Giorgio Ceredi	(PCI)
- <i>Turismo e Commercio:</i>	Romano Punginelli	(PCI)
- <i>Trasporti e Vie di comunicazione:</i>	Ivanoe Sensini	(PCI)
- <i>Formazione professionale e Cultura:</i>	Emilio A. Severi	(PCI)
- <i>Programmazione e Affari generali:</i>	Dante Stefani	(PCI)
- <i>Sanità:</i>	Decimo Triossi	(PCI)
- <i>Scuola e Tempo libero:</i>	Oreste Zurlini	(PCI)

-
- *Urbanistica ed Edilizia:* Cesare Baccarini (PCI)
 - *Bilancio e Affari legislativi:* Renzo Santini (PSI)

07.07.1977 Dimissioni da Assessore di Bartoli

6 gennaio 1978

Elezione del Presidente della Giunta regionale e degli Assessori:

Presidente: Lanfranco Turci (PCI)

Assessori: (10 PCI, 2 PSI)

- *Industria, Artigianato, Cooperazione, Problemi del lavoro:* Silvano Armaroli (PSI)
- *Programmazione e Affari generali:* Dante Stefani (PCI)
- *Servizi sociali:* Ione Bartoli (PCI)
- *Ambiente e Difesa del suolo:* Gian Carlo Boiocchi (PCI)
- *Agricoltura e Alimentazione:* Giorgio Ceredi (PCI)
- *Turismo e Commercio:* Romano Punginelli (PCI)
- *Trasporti e Vie di comunicazione:* Ivanoe Sensini (PCI)
- *Formazione professionale e Cultura:* Emilio A. Severi (PCI)
- *Sanità:* Decimo Triossi (PCI)
- *Scuola e Tempo libero:* Oreste Zurlini (PCI)
- *Bilancio e Affari legislativi:* Renzo Santini (PSI)
- *Urbanistica ed Edilizia:* Cesare Baccarini (PCI)

19.04.1979 Presa d'atto in Consiglio delle dimissioni di Stefani

20.04.1979 Elezione a componente della Giunta di Murotti in sostituzione di Stefani

20.04.1979 *Assessore all'Edilizia:* Murotti (PCI)

24.04.1979 Con delibera di Giunta si dà luogo ad un riordino delle

competenze in via transitoria:

Programmazione e affari generali: Baccarini

06.12.1979 Dimissioni di Murotti ed elezione a componente della
Giunta di Selvatici (PCI)

07.12.1979 *Assessore all'Edilizia:* Selvatici



Insediamiento Giunta Cavina - 7 Giugno 1977

UFFICIO DI PRESIDENZA DEL CONSIGLIO REGIONALE

21 luglio 1975

<i>Presidente:</i>	Silvano Armaroli	(PSI)
<i>Vice Presidenti:</i>	Giuseppe Ferrari	(PCI)
	Fernando Felicori	(DC)
<i>Segretari:</i>	Giannetto Magnanini	(PCI)
	Secondo Bini	(PRI)
	Peppino Forcione	(PSDI)

25 marzo 1977

<i>Presidente:</i>	Natalino Guerra	(DC)
<i>Vice Presidenti:</i>	Radames Stefanini	(PCI)
	06.01.1978 sostituito da	
	Marta Murotti	(PCI)
	Giuseppe Righi	(PSI)
<i>Segretari:</i>	Giannetto Magnanini	(PCI)
	Secondo Bini	(PRI)
	Peppino Forcione	(PSDI)

28 novembre 1978

<i>Presidente:</i>	Natalino Guerra	(DC)
<i>Vice Presidenti:</i>	Marta Murotti	(PCI)
	02.05.1979 sostituita da	
	Mauro La Forgia	(PCI)
	Giuseppe Righi	(PSI)
	11.03.1980 sostituito da	
	Ottorino Bartolini	(PSI)
<i>Segretari:</i>	Secondo <i>Vice Presidenti:</i>	Marta
Murotti	(PCI)	
	02.05.1979 sostituita da	
	Mauro La Forgia	(PCI)
Bini	(PRI)	
	Peppino Forcione	(PSDI)
	Gualtiero Fiorini	(PLI)

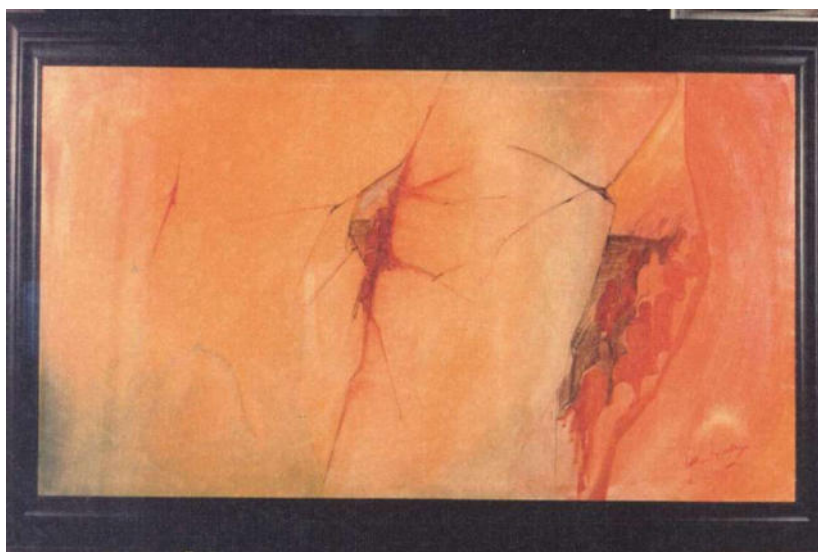

Bonazza *"Deflagrazione"*

COMMISSIONI CONSILIARI PERMANENTI

e relativi Presidenti

1^ Commissione consiliare

Bilancio e Affari generali

1975	Romano Punginelli	(PCI)
1977	Walter Ceccaroni	(PCI)
1978	Walter Ceccaroni	(PCI)

2^ Commissione consiliare

Attività produttive

1975	Leonardo Melandri	(DC)
1977	Gian Franco Galletti	(DC)
1978	Gian Franco Galletti	(DC)

3^ Commissione consiliare

Servizi del territorio

1975	Ottorino Bartolini	(PSI)
------	--------------------	-------

Territorio e ambiente

1977	Ottorino Bartolini	(PSI)
1978	Ottorino Bartolini	(PSI)
1980	Marta Murotti	(PCI)

4^ Commissione consiliare

Sicurezza sociale e Ambiente

1975	Libero Gualtieri	(PRI)
------	------------------	-------

Sicurezza sociale

1977	Libero Gualtieri	(PRI)
1978	Giannetto Magnanini	(PCI)

5^ Commissione consiliare

Cultura e Informazione

1975 Giandonato Di Matteo (PLI)

Scuola, cultura e tempo libero

1977 Gian Paolo Usberti (DC)

1978 Osanna Menabue (PCI)

6^ Commissione consiliare

Diritto allo studio e Formazione professionale

1975 Gian Franco Galletti (DC)

6^ Commissione consiliare

Programmazione e Affari istituzionali

1978 Radames Stefanini (PCI)

1978 Libero Gualtieri (PRI)

1979 Gabriella Poma (PRI)

COMMISSIONI SPECIALI
e relativi Presidenti

Commissione Programmazione

1977	Lanfranco Turci	(PCI)
1978	Radames Stefanini	(PCI)

Commissione di Studio sull'Università

1976/1978	Giuseppe Gavioli	(PCI)
-----------	------------------	-------

Commissione per il Regolamento interno

1978/1980	Mauro La Forgia	(PCI)
-----------	-----------------	-------



Alise "Paesaggio"

GRUPPI CONSILIARI

	<i>Seggi</i>		<i>Capigruppo</i>
1 - PCI	26	29.07.1975	Giorgio Ceredi
2 - DC	13	"	Natalino Guerra
3 - PSI	4	"	Ottorino Bartolini
4 - PRI	2	"	Libero Gualtieri
5 - PSDI	2	"	Giancarlo Guarelli
6 - MSI-DN	1	"	Alessandro Mazzanti
7 - PDUP	1*	"	Carlo Coniglio
8 - PLI	1	"	Giandonato Di Matteo

* 03.05.1978: diventa *Democrazia Proletaria* (DP)

11.01.1980: diventa *Sinistra Indipendente* (SI)

LEGENDA:

PCI (*Partito Comunista Italiano*)

DC (*Democrazia Cristiana*)

PSI (*Partito Socialista Italiano*)

PRI (*Partito Repubblicano Italiano*)

PSDI (*Partito Socialista Democratico Italiano*)

MSI-DN (*Movimento Sociale Italiano - Destra Nazionale*)

PDUP(*Partito di Unità Proletaria*)*

PLI (*Partito Liberale Italiano*)

III Legislatura - 1980/1985
8 Giugno 1980: Elezioni regionali



Yanez *"Madre e hijo"*

CONSIGLIERI REGIONALI

III LEGISLATURA (1980 – 1985)

(elezioni dell'8 giugno 1980)

ALBERTINI RENATO (PCI)

08.07.1982 *Presidente Commissione Bilancio e Programmazione*

19.07.1982 *Assessore Affari istituzionali, legislativi e Affari generali*

ALBONETTI PIETRO (PCI)

ALESSI GIORGIO (PCI)

19.07.1982 *Assessore al Turismo e Commercio*

ALNI DANIELE (PCI)

BACCARINI CESARE (PCI)

25.07.1980 *Assessore ai Trasporti e Vie di comunicazione*

19.07.1982 *Assessore ai Trasporti e Vie di comunicazione*

BARBERA AUGUSTO ANTONIO (PCI)

25.07.1980 *Presidente Commissione Bilancio e Programmazione*

18.03.1982 *Presidente Commissione Bilancio e Programmazione*

07.07.1982 *Dimissioni da Consigliere regionale (sostituito da Guernelli)*

BARTOLINI OTTORINO (PSI)

21.07.1980 *Presidente del Consiglio regionale*

18.03.1982 *Presidente del Consiglio regionale*

BERSANI PIER LUIGI (PCI)

25.07.1980 *Assessore ai Servizi sociali*

19.07.1982 *Assessore ai Servizi sociali*

09.12.1982 *Assessore Formazione professionale, Mercato del lavoro, Scuola*

BRANDALESI ANTONIO detto SPARTACO (PCI)

08.04.1981 *Eletto Consigliere regionale (in surrogazione di Cervellati)*

BULGARELLI GERMANO (PCI)

25.07.1980 *Assessore alla Programmazione, Affari istituzionali e legislativi*
19.07.1982 *Assessore alla Programmazione e Bilancio*

CALESTANI NANDO (DC)

CAMPRINI SAURO (PRI)

25.07.1980 *Presidente Commissione Territorio e Ambiente*
18.03.1982 *Segretario del Consiglio regionale*
18.11.1983 *Segretario del Consiglio regionale*

CANDINI ALBERTO (DC)

CASTAGNETTI PIERLUIGI (DC)

CEREDI GIORGIO (PCI)

25.07.1980 *Assessore all'Agricoltura e Alimentazione*
19.07.1982 *Assessore all'Agricoltura e Alimentazione*

CERVELLATI PIER LUIGI (PCI)

25.07.1980 *Assessore all'Ambiente, Difesa del suolo, Urbanistica*
08.04.1981 *Dimissioni da Consigliere regionale (sostituito da Brandalesi)*

CHICCHI GIUSEPPE (PDUP poi PCI)

21.07.1980 *Segretario del Consiglio regionale*
11.06.1981 *Assessore all'Ambiente e Difesa del suolo*
19.07.1982 *Assessore all'Ambiente e Difesa del suolo*

CONTINI RENZO (DC)

CORTICELLI GIUSEPPE (PCI)

25.07.1980 *Assessore alla Cultura e Tempo libero*
19.07.1982 *Assessore alla Cultura e Tempo libero*

COSTA RADAMES (PCI)

25.07.1980 *Assessore al Turismo e Commercio*
19.07.1982 *Assessore all'Industria, Artigianato, Cooperazione, Problemi del lavoro*

D'ATTORRE PIERINO (PCI)

21.07.1980 *Vice Presidente del Consiglio regionale*
18.03.1982 *Vice Presidente del Consiglio regionale*
18.11.1983 *Presidente Commissione Assetto e Programmazione del territorio*

DE CAROLIS STELIO (PRI)

21.07.1980 *Segretario del Consiglio regionale*
18.03.1982 *Presidente Commissione Ambiente e Trasporti*
18.11.1983 *Presidente Commissione Ambiente e Trasporti*

FERRAGUTI ISA (PCI)

FIORINI GUALTIERO (PLI)

18.03.1982 *Segretario del Consiglio regionale*
18.11.1983 *Segretario del Consiglio regionale*

FRONTINI FAUSTO (DC)

GALLETTI GIAN FRANCO (DC)

21.07.1980 *Vice Presidente del Consiglio regionale*
18.03.1982 *Vice Presidente del Consiglio regionale*
18.11.1983 *Vice Presidente del Consiglio regionale*

GAVIOLI GIUSEPPE (PCI)

26.07.1982 *Eletto Consigliere regionale (in surrogazione di Zurlini)*

GENTILI GIOBBE (DC)

GIOVANARDI CARLO AMEDEO (DC)

GUERNELLI FRANCO (PCI)

07.07.1982 *Eletto Consigliere regionale (in surrogazione di Barbera)*

GUERRA NATALINO (DC)

GUERZONI LUCIANO (PCI)

MANICARDI ENRICO (PCI)

26.11.1982 Eletto Consigliere regionale (in surrogazione di Patacini)

MAZZANTI ALESSANDRO (MSI-DN)

NICOLINI RICCARDA (PCI)

27.05.1981 *Segretario del Consiglio regionale*

09.12.1982 *Assessore ai Servizi sociali*

PATACINI GIANETTO (PCI)

25.07.1980 *Assessore alla Formazione professionale, Mercato del lavoro, Scuola*

19.07.1982 *Assessore alla Formazione professionale, Mercato del lavoro, Scuola*

24.11.1982 Deceduto (sostituito da Manicardi)

PIEPOLI GIOVANNI (PSI)

18.11.1983 *Presidente del Consiglio regionale*

RENZONI GOVERNATORI LAURA MARIA (PCI)

25.07.1980 *Presidente Commissione Scuola, Cultura e Tempo libero*

18.03.1982 *Presidente Commissione Scuola, Cultura e Tempo libero*

18.11.1983 *Presidente Commissione Scuola, Cultura e Tempo libero*

SANTI RENATO (PSI)

18.03.1982 *Presidente Commissione Assetto e Programmazione del territorio*

SELVATICI ENRICA (PCI)

25.07.1980 *Assessore all'Edilizia*

11.06.1981 *Assessore all'Edilizia e Urbanistica*

19.07.1982 *Assessore all'Edilizia e Urbanistica*

SENSINI IVANOE (PCI)

25.07.1980 *Assessore al Bilancio e Affari generali*

09.12.1982 *Presidente Commissione speciale Regolamento interno*

SEVERI EMILIO ALFONSO (PCI)

25.07.1980 *Assessore all'Industria, Artigianato, Cooperazione, Problemi del lavoro*

19.07.1982 *Presidente Commissione Bilancio e Programmazione*

18.11.1983 *Presidente Commissione Bilancio e Programmazione*

SICONOLFI PAOLO (DC)

25.07.1980 *Presidente Commissione Sicurezza sociale*

18.03.1982 *Presidente Commissione Sicurezza sociale*

18.11.1983 *Presidente Commissione Attività produttive*

STEFANINI RADAMES (PCI)

18.11.1983 *Vice Presidente del Consiglio regionale*

TIRELLI RENUCCIO (PCI)

TRIOSSI DECIMO (PCI)

25.07.1980 *Assessore alla Sanità*

19.07.1982 *Assessore alla Sanità*

TRIVELLINI RAFFAELE (PSDI)

TRUFFELLI CORRADO (DC)

25.07.1980 *Presidente Commissione Attività produttive*

18.03.1982 *Presidente Commissione Attività produttive*

TURCI LANFRANCO (PCI)

25.07.1980 *Presidente della Giunta regionale*

VAROLI UMBERTO (PSI)

08.07.1981 *Presidente Commissione speciale Programmazione*

VENTURELLI LUCIANO (DC)

24.01.1985 *Eletto Consigliere regionale (in surrogazione di Vincenzi)*

VICHI ERMANNO (DC)

18.11.1983 *Presidente Commissione Sicurezza sociale*

VINCENZI GLICERIO (DC)

22.01.1985 Deceduto (sostituito da Venturelli)

ZAPPATERRA ALDO (PSDI)

21.07.1980 *Segretario del Consiglio regionale*

18.03.1982 *Segretario del Consiglio regionale*

18.11.1983 *Segretario del Consiglio regionale*

ZURLINI ORESTE (PCI)

26.07.1982 Dimissioni da Consigliere regionale (sostituito da Gavioli)

GIUNTA REGIONALE

25 luglio 1980

Elezione del Presidente della Giunta regionale e degli Assessori:

Presidente: Lanfranco Turci (PCI)

Assessori: (12 PCI)

- <i>Trasporti e Vie di comunicazione:</i>	Cesare Baccarini
- <i>Servizi sociali:</i>	Pier Luigi Bersani
- <i>Programmazione, Affari istituzionali e legislativi:</i>	Giacomo Bulgarelli
- <i>Agricoltura e Alimentazione:</i>	Giorgio Ceredi
- <i>Ambiente, Difesa del suolo, Urbanistica:</i>	Pier Luigi Cervellati
- <i>Cultura e Tempo libero:</i>	Giuseppe Corticelli
- <i>Turismo e Commercio:</i>	Radames Costa
- <i>Formazione professionale, Mercato del lavoro, Scuola:</i>	Gianetto Patacini
- <i>Edilizia:</i>	Enrica Selvatici
- <i>Bilancio e Affari generali:</i>	Ivanoe Sensini
- <i>Industria, Artigianato, Cooperazione, Problemi del lavoro:</i>	Emilio Alfonso Severi
- <i>Sanità:</i>	Decimo Triossi

08.04.1981 Presa d'atto in Consiglio delle dimissioni di Cervellati

11.06.1981 Elezione a componente della Giunta di Chicchi (PDUP) (in sostituzione di Cervellati)

11.06.1981 *Assessore all'Ambiente e difesa del suolo:* Chicchi

11.06.1981 *Assessore all'Edilizia e Urbanistica:* Selvatici

19.07.1982 Presa d'atto in Consiglio delle dimissioni da Assessore di Sensini e Severi

19.07.1982 Elezione a componenti della Giunta di Albertini (PCI) e Alessi (PCI) (in sostituzione di Sensini e Severi)

19.07.1982 Modifica della ripartizione dei compiti fra i componenti della Giunta:

<i>Presidente:</i>	Lanfranco Turci
<i>Assessori: (11 PCI, 1 PDUP)</i>	
- <i>Affari istituzionali legislativi e Affari generali:</i>	Renato Albertini
- <i>Turismo e Commercio:</i>	Giorgio Alessi
- <i>Servizi sociali:</i>	Pier Luigi Bersani
- <i>Programmazione e Bilancio:</i>	Germano Bulgarelli
- <i>Agricoltura e Alimentazione:</i>	Giorgio Ceredi
- <i>Cultura e Tempo libero:</i>	Giuseppe Corticelli
- <i>Industria, Artigianato, Cooperazione, Problemi del lavoro:</i>	Radames Costa
- <i>Formazione professionale, Mercato del lavoro, Scuola:</i>	Gianetto Patacini
- <i>Sanità:</i>	Decimo Triossi
- <i>Ambiente e Difesa del suolo:</i>	Giuseppe Chicchi
- <i>Edilizia e Urbanistica:</i>	Enrica Selvatici
- <i>Trasporti e Vie di comunicazione:</i>	Cesare Baccarini
09.12.1982	Elezione a componente della Giunta di Nicolini (sostituisce Patacini deceduto il 24.11.1982)
14.12.1982	<i>Assessore ai Servizi sociali:</i> Nicolini (PCI)
14.12.1982	<i>Assessore alla Formazione professionale, Mercato del lavoro, Scuola:</i> Bersani

UFFICIO DI PRESIDENZA DEL CONSIGLIO REGIONALE

21 luglio 1980

<i>Presidente:</i>	Ottorino Bartolini	(PSI)
<i>Vice Presidenti:</i>	Pierino D'attorre	(PCI)
	Gian Franco Galletti	(DC)
<i>Segretari:</i>	Giuseppe Chicchi 27-05-1981 Sostituito da Riccarda Nicolini	(PDUP) (PCI)
	Stelio De Carolis	(PRI)
	Aldo Zappaterra	(PSDI)

18 marzo 1982

<i>Presidente:</i>	Ottorino Bartolini	(PSI)
<i>Vice Presidenti:</i>	Pierino D'Attorre	(PCI)
	Gian Franco Galletti	(DC)
<i>Segretari:</i>	Sauro Camprini	(PRI)
	Aldo Zappaterra	(PSDI)
	Gualtiero Fiorini	(PLI)

18 novembre 1983

<i>Presidente:</i>	Giovanni Piepoli	(PSI)
<i>Vice Presidenti:</i>	Radames Stefanini	(PCI)
	Gian Franco Galletti	(DC)
<i>Segretari:</i>	Sauro Camprini	(PRI)
	Aldo Zappaterra	(PSDI)
	Gualtiero Fiorini	(PLI)

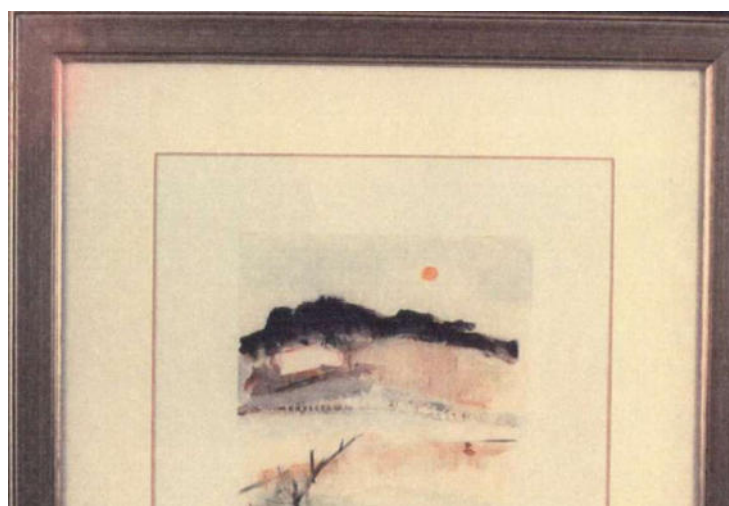

COMMISSIONI CONSILIARI PERMANENTI
e relativi Presidenti

1^ Commissione consiliare

Bilancio e Programmazione

1980	Augusto Antonio Barbera	(PCI)
1982	Augusto Antonio Barbera	(PCI)
1982	Renato Albertini	(PCI)
1982	Emilio Alfonso Severi	(PCI)
1983	Emilio Alfonso Severi	(PCI)

2^ Commissione consiliare

Attività produttive

1980	Corrado Truffelli	(DC)
1982	Corrado Truffelli	(DC)
1983	Paolo Siconolfi	(DC)

3^ Commissione consiliare

Territorio e Ambiente

1980	Sauro Camprini	(PRI)
------	----------------	-------

Ambiente Trasporti

1982	Stelio De Carolis	(PRI)
1983	Stelio de Carolis	(PRI)

4^ Commissione consiliare

Sicurezza sociale

1980	Paolo Siconolfi	(DC)
1982	Paolo Siconolfi	(DC)
1983	Ermanno Vichi	(DC)

5^a Commissione consiliare
Scuola, Cultura e Tempo Libero

1980	Laura Maria Tenzoni Governatori	(PCI)
1982	Laura Maria Renzoni Governatori	(PCI)
1983	Laura Maria Renzoni Governatori	(PCI)

6^a Commissione consiliare
Assetto e Programmazione del territorio

1982	Renato Santi	(PSI)
1983	Pierino D'Attorre	(PCI)



Seduta solenne per Statuto - 6 giugno 1981

COMMISSIONI SPECIALI
e relativi Presidenti

Commissione Programmazione

1981/1982	Umberto Varoli	(PSI)
-----------	----------------	-------

Commissione per il Regolamento interno

1982/1984	Ivanoe Sensi	(PCI)
-----------	--------------	-------

GRUPPI CONSILIARI

	<i>Seggi</i>		<i>Capigruppo</i>
1 - PCI	26	25.07.1980	Radames Stefanini
2 - DC	13	"	Natalino Guerra
3 - PSI	4	"	Giovanni Piepoli
4 - PRI	2	"	Sauro Camprini
5 - PSDI	2	"	Raffaele Trivellini
6 - MSI-DN	1	"	Alessandro Mazzanti
7 - PDUP	1*	"	Giuseppe Chicchi
8 - PLI	1	"	Gualtiero Fiorini

* 18.12.1984: confluisce nel gruppo PCI

LEGENDA:

PCI (*Partito Comunista Italiano*)

DC (*Democrazia Cristiana*)

PSI (*Partito Socialista Italiano*)

PRI (*Partito Repubblicano Italiano*)

PSDI (*Partito Socialista Democratico Italiano*)

MSI-DN (*Movimento Sociale Italiano - Destra Nazionale*)

PDUP(*Partito di Unità Proletaria*)

PLI (*Partito Liberale Italiano*)

IV legislatura - 1985/1990
12 Maggio 1985: Elezioni regionali



Zanetti *"Uno spazio memorie e sensazioni"*

CONSIGLIERI REGIONALI

IV LEGISLATURA (1985 – 1990)

(elezioni del 12 maggio 1985)

ALBERTINI RENATO (PCI)

16.07.1985 *Assessore agli Affari istituzionali, legislativi e Affari generali*

29.04.1987 *Assessore ai Trasporti e Vie di comunicazione*

ALESSI GIORGIO (PCI)

16.07.1985 *Assessore al Turismo e Commercio*

BERSANI PIER LUIGI (PCI)

16.07.1985 *Assessore al Lavoro e Formazione professionale*

29.04.1987 *Assessore alla Programmazione e Bilancio*

BONACINI MORIS (PCI)

16.07.1985 *Presidente Commissione Bilancio e Programmazione*

15.04.1987 *Presidente Commissione Bilancio e Programmazione*

BOTTINO FELICIA (PCI)

16.07.1985 *Assessore all'Edilizia e Urbanistica*

29.04.1987 *Assessore all'Edilizia e Urbanistica*

BOTTONI PAOLA (PCI)

BULGARELLI GERMANO (PCI)

16.07.1985 *Assessore alla Programmazione e Bilancio*

28.04.1987 *Dimissioni da Consigliere regionale (sostituito da Del Monte)*

CAMPRINI SAURO (PRI)

17.06.1985 *Vice Presidente del Consiglio regionale*

16.02.1987 *Segretario del Consiglio regionale*

27.05.1987 *Presidente Commissione Scuola, Cultura e Tempo libero*

20.10.1988 *Vice Presidente del Consiglio regionale*

CARRI ALESSANDRO (PCI)

17.06.1985 *Segretario del Consiglio regionale*
09.07.1986 *Vice Presidente del Consiglio regionale*
16.02.1987 *Vice Presidente del Consiglio regionale*

CASTAGNETTI PIERLUIGI (DC)

20.05.1987 Dimissioni da Consigliere regionale (sostituito da Davoli)

CASTELLI CARLO (PCI)

28.04.1987 Eletto Consigliere regionale (in surrogazione di Turci)

CASTELLUCCI FEDERICO (PCI)

16.07.1985 *Assessore all'Industria, Artigianato e Cooperazione*
29.04.1987 *Assessore all'Industria, Artigianato e Cooperazione*

CEREDI GIORGIO (PCI)

16.07.1985 *Assessore all'Agricoltura e Alimentazione*
29.04.1987 *Assessore all'Agricoltura e Alimentazione*

CHICCHI GIUSEPPE (PCI)

16.07.1985 *Assessore all'Ambiente e Difesa del suolo*
29.04.1987 *Assessore al Turismo e Commercio*

COCCHI RENATO (PCI)

20.05.1987 Eletto Consigliere regionale (in surrogazione di Ferraguti)

CONTINI RENZO (DC)

09.07.1986 *Segretario del Consiglio regionale*
16.02.1987 *Vice Presidente del Consiglio regionale*

CORTICELLI GIUSEPPE (PCI)

16.07.1985 *Assessore alla Scuola, Cultura, Sport e Tempo libero*
29.04.1987 *Assessore alla Scuola, Cultura, Sport e Tempo libero*

COSTA RADAMES (PCI)

16.07.1985 *Presidente Commissione Territorio e Ambiente*
15.04.1987 *Presidente Commissione Territorio e Ambiente*

14.05.1987 *Presidente Commissione d'Inchiesta sulla tragedia*

consumata nel porto di Ravenna il 13.03.1987 con la morte di tredici lavoratori

09.11.1988 *Presidente Commissione Territorio e Ambiente*

COSTELLA GIUSEPPE (DC)

CUGINI GIANNI (PCI)

DAVOLI GIUSEPPE (DC)

20.05.1987 Eletto Consigliere regionale (in surrogazione di Castagnetti)

DE CAROLIS STELIO (PRI)

16.07.1985 *Presidente Commissione Scuola, Cultura e Tempo libero*

15.04.1987 *Presidente Commissione Scuola, Cultura e Tempo libero*

20.05.1987 Dimissioni da Consigliere regionale (sostituito da Ugolini)

DEL MONTE MARIO (PCI)

28.04.1987 Eletto Consigliere regionale (in surrogazione di Bulgarelli)

29.04.1987 *Assessore agli Affari istituzionali, legislativi, Affari generali*

FERRAGUTI ISA (PCI)

26.03.1987 *Presidente Commissione d'Inchiesta sulla tragedia consumata nel porto di Ravenna il 13.03.1987 con la morte di tredici lavoratori*

20.05.1987 Dimissioni da Consigliere regionale (sostituita da Cocchi)

FIORINI GUALTIERO (PLI)

FRABBONI GIORGIO (PCI)

27.05.1987 *Presidente Commissione Bilancio e Programmazione*

09.11.1988 *Presidente Commissione Bilancio e Programmazione*

FRONTINI FAUSTO (DC)

GARAGNANI FABIO (DC)

GAVIOLI GIUSEPPE (PCI)

16.07.1985 *Assessore ai Trasporti e Vie di comunicazione*

29.04.1987 *Assessore all'Ambiente e Difesa del suolo*

GENTILI GIOBBE (DC)

16.06.1985 *Presidente Commissione Sicurezza sociale*
15.04.1987 *Presidente Commissione Sicurezza sociale*
09.11.1988 *Presidente Commissione Sicurezza sociale*

GHERARDI GABRIELE (PSI)

28.11.1985 *Presidente Commissione speciale di Indagine e Studio
sulle povertà in Emilia-Romagna*

GIOVANARDI CARLO AMEDEO (DC)

15.04.1987 *Presidente Commissione Attività produttive*
09.11.1988 *Presidente Commissione Attività produttive*

GIUNCHI FLAVIO (MSI-DN)

GUERZONI LUCIANO (PCI)

29.04.1987 *Presidente della Giunta regionale*

LOMBARDI VENIERO (PCI)

17.06.1985 *Segretario del Consiglio regionale*
16.02.1987 *Segretario del Consiglio regionale*
20.10.1988 *Segretario del Consiglio regionale*

MARABINI VIRGINIANGELO (DC)

20.10.1988 *Vice Presidente del Consiglio regionale*

MAZZANTI ALESSANDRO (MSI-DN)

MINI ANGIOLINO (PCI)

20.10.1988 *Segretario del Consiglio regionale*

NICOLINI RICCARDA (PCI)

16.07.1985 *Assessore ai Servizi sociali*
29.04.1987 *Assessore alla Sanità*

PIEPOLI GIOVANNI (PSI)

17.06.1985 *Presidente del Consiglio regionale*
16.02.1987 *Presidente del Consiglio regionale*

20.10.1988 *Presidente del Consiglio regionale*

RENZONI GOVERNATORI LAURA MARIA (PCI)

17.06.1985 *Segretario del Consiglio regionale*

16.02.1987 *Segretario del Consiglio regionale*

20.10.1988 *Segretario del Consiglio regionale*

RIVOLA PIER ANTONIO (DC)

23.03.1988 *Presidente Commissione speciale di Indagine sul fenomeno del lavoro nero in Emilia-Romagna*

SERVADEI STEFANO (PSI)

SICONOLFI PAOLO (DC)

SIGNORINO ELSA GIUSEPPINA (PCI)

29.04.1987 *Assessore ai Servizi sociali*

TALIGNANI CLAUDIO (PSI)

TOTIRE VITO (LISTA VERDE)

TRIVELLINI RAFFAELE (PSDI)

29.07.1985 *Presidente Commissione Speciale per la Revisione dello Statuto*

15.04.1987 *Presidente Commissione Speciale per la Revisione dello Statuto*

09.11.1988 *Presidente Commissione Speciale per la Revisione dello Statuto*

TRUFFELLI CORRADO (DC)

17.06.1985 *Vice Presidente del Consiglio regionale*

TURCI LANFRANCO (PCI)

16.07.1985 *Presidente della Giunta regionale*

28.04.1987 *Dimissioni da Consigliere regionale (sostituito da Castelli) e da Presidente della Giunta*

UGOLINI DENIS (PRI)

20.05.1987 *Eletto Consigliere regionale (in surrogazione di De Carolis)*

27.05.1987 *Segretario del Consiglio regionale*
09.11.1988 *Presidente Commissione Scuola, Cultura e Tempo libero*

VENUTA MAURIZIO (DC)

VICHI ERMANNO (DC)

16.07.1985 *Presidente Commissione Attività produttive*

VISANI DAVIDE (PCI)

ZAGATTI ALESSANDRA (PCI)

16.07.1985 *Assessore alla Sanità*

29.04.1987 *Assessore al Lavoro e Formazione professionale*



Vallieri *“Olio su tela”*

GIUNTA REGIONALE

16 luglio 1985

Elezione del Presidente della Giunta regionale e degli Assessori:

Presidente: Lanfranco Turci (PCI)

Assessori: (12 PCI)

- Affari istituzionali, legislativi e Affari generali:	Renato Albertini
- Turismo e Commercio:	Giorgio Alessi
- Lavoro e Formazione professionale:	Pier Luigi Bersani
- Edilizia e Urbanistica:	Felicia Bottino
- Programmazione e Bilancio:	Germano Bulgarelli
- Industria, Artigianato, Cooperazione:	Federico Castellucci
- Agricoltura e Alimentazione:	Giorgio Ceredi
- Ambiente e Difesa del suolo:	Giuseppe Chicchi
- Scuola, Cultura, Sport e Tempo libero:	Giuseppe Corticelli
- Trasporti e Vie di comunicazione:	Giuseppe Gavioli
- Servizi sociali:	Riccarda Nicolini
- Sanità:	Alessandra Zagatti

28.04.1987 Dimissioni da Consigliere di Bulgarelli

28.04.1987 Dimissioni di Turci da Presidente della Giunta e da
Consigliere - Dimissioni dell'intera Giunta

29 aprile 1987

Elezione del Presidente della Giunta regionale e degli Assessori:

Presidente: Luciano Guerzoni (PCI)

Assessori: (12 PCI)

- Trasporti e Vie di comunicazione:	Renato Albertini
- Programmazione e Bilancio:	Pier Luigi Bersani
- Edilizia e Urbanistica:	Felicia Bottino
- Industria, Artigianato, Cooperazione:	Federico Castellucci
- Agricoltura e Alimentazione:	Giorgio Ceredi
- Turismo e Commercio:	Giuseppe Chicchi

- *Scuola, Cultura, Sport e Tempo libero:* Giuseppe Corticelli
- *Affari istituzionali, legislativi,
Affari generali:* Mario Del Monte
- *Ambiente e Difesa del suolo:* Giuseppe Gavioli
- *Sanità:* Riccarda Nicolini
- *Servizi sociali:* Elsa Giuseppina Signorino
- *Lavoro e Formazione professionale:* Alessandra Zagatti



*Quarantennale della Costituzione alla presenza della Presidente
della Camera dei Deputati Nilde Iotti – 8 luglio 1988*

UFFICIO DI PRESIDENZA DEL CONSIGLIO REGIONALE

17 giugno 1985

Presidente:	Giovanni Piepoli	(PSI)
Vice Presidenti:	Sauro Camprini	(PRI)
	09.07.1986 sostituito da	
	Alessandro Carri	(PCI)
	Corrado Truffelli	(DC)
Segretari:	Laura Maria Renzoni Governatori	(PCI)
	Alessandro Carri	(PCI)
	09.07.1986 sostituito da	
	Renzo Contini	(DC)
	Veniero Lombardi	(PCI)

16 febbraio 1987

Presidente:	Giovanni Piepoli	(PSI)
Vice Presidenti:	Alessandro Carri	(PCI)
	Renzo Contini	(DC)
Segretari:	Sauro Camprini	(PRI)
	27.05.1987 sostituito da	
	Denis Ugolini	(PRI)
	Veniero Lombardi	(PCI)
	Laura Maria Renzoni Governatori	(PCI)

20 ottobre 1988

Presidente:	Giovanni Piepoli	(PSI)
Vice Presidenti:	Virginiangelo Marabini	(DC)
	Sauro Camprini	(PRI)
Segretari:	Angiolino Mini	(PCI)
	Laura Maria Renzoni Governatori	(PCI)
	Veniero Lombardi	(PCI)



Minguzzi *"Statua in bronzo"*

COMMISSIONI CONSILIARI PERMANENTI

e relativi Presidenti

1^ Commissione consiliare

Bilancio e Programmazione

1985	Moris Bonacini	(PCI)
1987	Moris Bonacini	(PCI)
1987	Giorgio Frabboni	(PCI)
1988	Giorgio Frabboni	(PCI)

2^ Commissione consiliare

Attività produttive

1985	Ermanno Vichi	(DC)
1987	Carlo Amedeo Giovanardi	(DC)
1988	Carlo Amedeo Giovanardi	(DC)

3^ Commissione consiliare

Territorio e Ambiente

1985	Radames Costa	(PCI)
1987	Radames Costa	(PCI)
1988	Radames Costa	(PCI)

4^ Commissione consiliare

Sicurezza sociale

1985	Giobbe Gentili	(DC)
1987	Giobbe Gentili	(DC)
1988	Giobbe Gentili	(DC)

5^ Commissione consiliare

Scuola, Cultura e Tempo libero

1985	Stelio De Carolis	(PRI)
1987	Stelio De Carolis	(PRI)
1987	Sauro Camprini	(PRI)
1988	Denis Ugolini	(PRI)

COMMISSIONI SPECIALI

e relativi Presidenti

Commissione per la Revisione dello Statuto

1985	Raffaele Trivellini	(PSDI)
1987	Raffaele Trivellini	(PSDI)
1988	Raffaele Trivellini	(PSDI)

Commissione di Indagine e Studio sulla povertà

1985/1987	Gabriele Gherardi	(PSI)
-----------	-------------------	-------

***Commissione d'Inchiesta sulla tragedia consumata nel porto di
Ravenna il 13 marzo 1987 con la morte di tredici lavoratori***

1987	Isa Ferraguti	(PCI)
1987	Radames Costa	(PCI)

***Commissione d'Indagine sul fenomeno del lavoro nero
in Emilia-Romagna***

1988/1990	Pier Antonio Rivola	(DC)
-----------	---------------------	------

GRUPPI CONSILIARI

	<i>Seggi</i>		<i>Capigruppo</i>
1 - PCI	26	03.07.1985	Giuseppe Gavioli
2 - DC	13	"	Carlo Amedeo Giovanardi
3 - PSI	4	"	Gabriele Gherardi
4 - MSI-DN	2	"	Alessandro Mazzanti
5 - PRI	2	"	Stelio De Carolis
6 - LISTA VERDE	1	"	Vito Totire
7 - PLI	1	"	Gualtiero Fiorini
8 - PSDI	1	"	Raffaele Trivellini

LEGENDA:

PCI (*Partito Comunista Italiano*)

DC (*Democrazia Cristiana*)

PSI (*Partito Socialista Italiano*)

MSI-DN (*Movimento Sociale Italiano - Destra Nazionale*)

PRI (*Partito Repubblicano Italiano*)

PLI (*Partito Liberale Italiano*)

PSDI (*Partito Socialista Democratico Italiano*)

V Legislatura - 1990/1995
6 Maggio 1990: Elezioni regionali

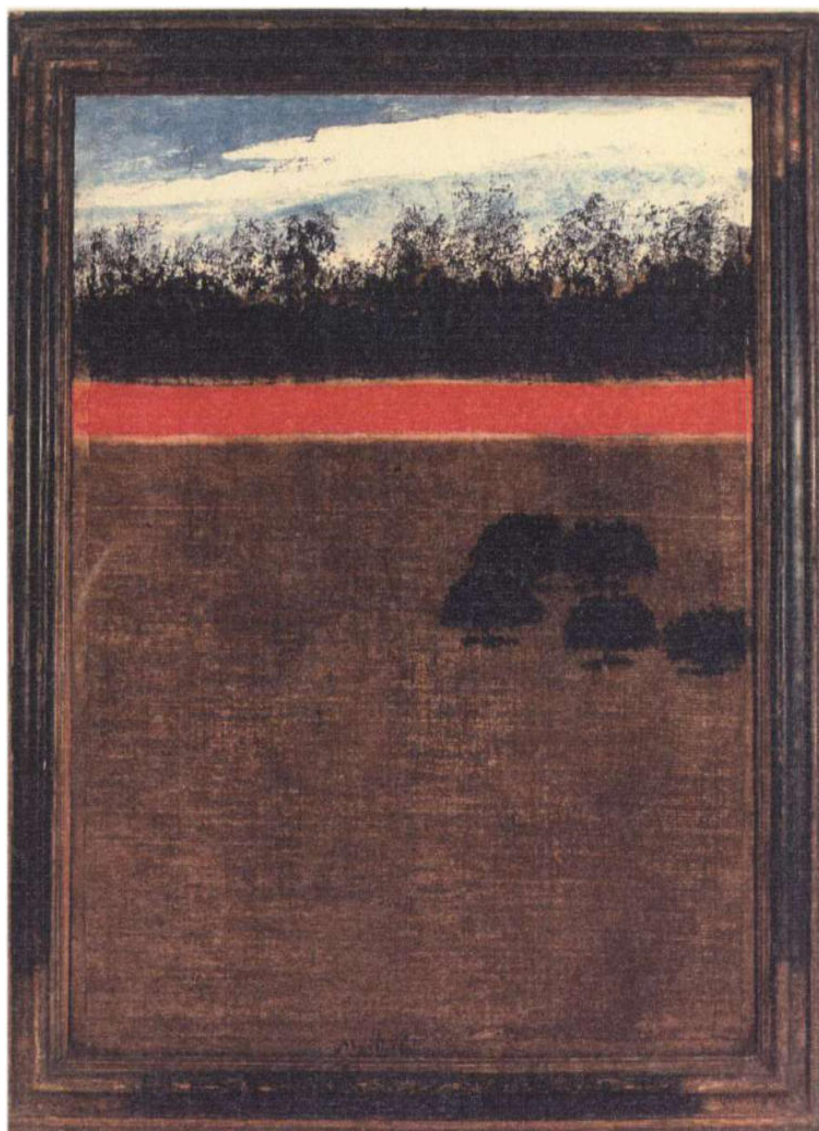

Mattioli *"Papaveri"*

CONSIGLIERI REGIONALI

V LEGISLATURA (1990 – 1995)

(elezioni del 6 maggio 1990)

BARBOLINI GIULIANO (PCI poi PCI-PDS poi PDS)

18.07.1990 *Assessore alla Sanità*

06.07.1993 *Assessore alla Sanità e Servizi sociali*

BERNATH MONIQUE (GRUPPO MISTO)

14.12.1994 Eletta Consigliere regionale (in surrogazione di Nanni)

BERSANI PIER LUIGI (PCI poi PCI-PDS poi PDS)

18.07.1990 *Assessore alla Programmazione e Affari istituzionali*

07.12.1990 *Vice Presidente della Giunta*

13.01.1993 Presa d'atto in Consiglio delle dimissioni da Assessore e Vice Presidente della Giunta

06.07.1993 *Presidente della Giunta regionale*

02.03.1994 Assume le funzioni di *Assessore all'Industria, Artigianato, Commercio e Cooperazione* dopo le dimissioni di Ugolini

BERTOLINI VINCENZO (PCI poi PCI-PDS poi PDS)

BISSONI GIOVANNI (PCI poi PCI-PDS poi PDS)

26.02.1992 *Presidente Commissione Bilancio e Programmazione* (a seguito delle dimissioni di Cocchi)

BONACINI MORIS (PCI poi PCI-PDS poi PDS)

18.07.1990 *Assessore all'Ambiente*

BOSELLI ENRICO (PSI)

18.07.1990 *Presidente della Giunta regionale*

24.06.1993 Presa d'atto in Consiglio delle dimissioni da Presidente della Giunta

20.04.1994 Dimissioni da Consigliere regionale (sostituito da Melloni poi da Nanni)

BOTTAZZI LUIGI (DC poi PPI)

BOTTINO FELICIA (PCI poi PCI-PDS poi PDS)

18.07.1990 *Assessore alla Cultura e Beni culturali, Urbanistica*

06.07.1993 *Assessore al turismo, Cultura e Qualità urbana*

BOTTONI PAOLA (PCI poi PCI-PDS poi PDS)

25.06.1990 *Segretario del Consiglio regionale*

CAMPRINI SAURO (PRI)

25.06.1990 *Vice Presidente del Consiglio regionale*

20.11.1990 *Deceduto (sostituito da Mingozi)*

CASTELLUCCI FEDERICO (PCI poi PCI-PDS poi PDS)

13.01.1992 *Presidente del Consiglio regionale*

16.12.1992 *Presidente del Consiglio regionale*

CIGARINI WERTHER (PCI poi PCI-PDS poi PDS)

COCCHI RENATO (PCI poi PCI-PDS poi PDS)

18.07.1990 *Presidente Commissione Bilancio e Programmazione*

13.01.1993 *Assessore alla Programmazione e Affari istituzionali e Vice
Presidente della Giunta*

06.07.1993 *Assessore alla Programmazione, Pianificazione e
Ambiente*

COLOZZI ROMANO (DC poi PPI)

COSTELLA GIUSEPPE (DC poi PPI)

02.03.1994 *Segretario del Consiglio regionale*

CREMONINI IVO (DC poi PPI)

19.10.1993 *Incaricato dalla Giunta per predisposizione Programma
anziani fino al 19.04.1994*

FILIPPINI GIOVANNA (PCI poi PCI-PDS poi PDS)

FIORINI GUALTIERO (PLI poi GRUPPO LIBERALE UDC)

25.06.1990 *Segretario del Consiglio regionale*

FRABBONI GIORGIO (PCI poi PCI-PDS poi PDS)

18.07.1990 *Presidente Commissione Sicurezza sociale*

14.01.1993 *Presidente Commissione Sicurezza sociale*
19.10.1994 Incaricato dalla Giunta per predisposizione Programma anziani fino al 19.04.1994

FRONTINI FAUSTO (DC poi MISTO CCD poi MISTO)

18.07.1990 *Presidente Commissione Territorio e Ambiente*
14.01.1993 *Presidente Commissione Territorio e Ambiente*

GALLETTI PAOLO (VERDI)

16.12.1992 *Segretario del Consiglio regionale*
20.04.1994 Dimissioni da Consigliere regionale (sostituito da Tamburini)

GARAGNANI FABIO (DC poi PPI)

16.12.1992 *Vice Presidente del Consiglio regionale*

GILLI LUIGI (DC poi PPI)

13.01.1992 Eletto Consigliere regionale (in surrogazione di Giovanardi)

GIOVANARDI CARLO AMEDEO (DC)

13.01.1992 Dimissioni da Consigliere regionale (sostituito da Gilli)

GUERZONI LUCIANO (PCI poi PCI-PDS)

25.06.1990 *Presidente del Consiglio regionale*
13.01.1992 Dimissioni da Consigliere regionale (sostituito da Merelli)

LODI DARIO (PSDI)

18.07.1990 *Assessore all'Edilizia e Casa*
06.07.1993 *Assessore all'Edilizia e Casa*

MARABINI VIRGINIANGELO (DC poi PPI)

MARIUCCI LUIGI (PCI poi PCI-PDS poi PDS)

14.01.1993 *Presidente Commissione Bilancio e Programmazione*
06.07.1993 *Assessore alle Riforme istituzionali e Affari legislativi - Organizzazione*

MAZZANTI ALESSANDRO (MSI-DN poi AN/MSI-DN poi AN)

20.04.1994 Eletto Consigliere regionale (in surrogazione di Morselli)

MELLONI FERRUCCIO (PSI)

20.04.1994 Eletto Consigliere regionale (in surrogazione di Boselli)
20.04.1994 Dimissioni da Consigliere regionale (sostituito da Nanni)

MERELLI MARIA (PCI-PDS poi PDS)

13.01.1992 Eletta Consigliere regionale (in surrogazione di Guerzoni)

MINGOZZI GIANNANTONIO (PRI)

28.11.1990 Eletto Consigliere regionale (in surrogazione di Camprini)
05.12.1990 *Vice Presidente del Consiglio regionale*
16.12.1992 *Vice Presidente del Consiglio regionale*

MINI ANGIOLINO (PCI poi PCI-PDS poi PDS)

18.07.1990 *Assessore all'Agricoltura e Alimentazione*

MORSELLI STEFANO (MSI-DN)

20.04.1994 Dimissioni da Consigliere regionale (sostituito da Mazzanti)

NANNI GIUSEPPE (PSI)

20.04.1994 Eletto Consigliere regionale (in surrogazione di Melloni)
14.12.1994 Dimissioni da Consigliere regionale (sostituito da Bernath)

NIGRO SERGIO MICHELE ANTONIO (PSI poi SI)

25.06.1990 *Segretario del Consiglio regionale*
19.09.1990 *Presidente Commissione Revisione del Regolamento*
06.07.1993 *Assessore alla Formazione professionale, Lavoro, Scuola e Università*

ODESCALCHI NANDO (PSI poi SI)

18.07.1990 *Assessore ai Servizi sociali*
15.07.1993 *Presidente Commissione Bilancio e Programmazione*

PARIZZI CARDUCCIO (VERDI ARCOBALENO poi ARCOBALENO poi ARCOBALENO RIFORMATORI)

PERDOMI CARLO (PSI poi SI)

18.07.1990 *Assessore al Bilancio e Affari generali*
06.07.1993 *Vice Presidente della Giunta e Assessore al Bilancio e Affari generali*

PETRONIO LUCIANO GIORGIO (PCI poi PCI-PDS poi PDS)

PIERI VITTORIO (PSI poi SI)

18.07.1990 *Assessore ai Trasporti e Vie di comunicazione*

06.07.1993 *Assessore ai Trasporti e Vie di comunicazione*

RIVOLA PIER ANTONIO (DC poi PPI)

18.07.1990 *Presidente Commissione Attività produttive*

14.01.1993 *Presidente Commissione Attività produttive*

ROSSI IVANNA (PCI poi PCI-PDS poi PDS)

RUSTICALI ELIDE (PRI)

20.04.1994 *Eletta Consigliere regionale (in surrogazione di Ugolini)*

SABATTINI EMILIO (DC poi PPI)

SANDRI ALFREDO (PCI poi PCI-PDS poi PDS)

18.07.1990 *Assessore al Turismo e Tempo libero*

SICONOLFI PAOLO (DC poi PPI)

SIGNORINO ELSA GIUSEPPINA (PCI poi PCI-PDS poi PDS)

18.07.1990 *Assessore alla Formazione professionale, Lavoro, Scuola, Università*

TALIGNANI CLAUDIO (PSI poi SI)

19.09.1990 *Segretario del Consiglio regionale*

16.12.1992 *Segretario del Consiglio regionale*

02.03.1994 *Vice Presidente del Consiglio regionale*

TAMBURINI PAOLO (VERDI)

20.04.1994 *Eletto Consigliere regionale (in surrogazione di Galletti)*

06.09.1994 *Incaricato dalla Giunta per redazione documento sullo stato dell'ambiente e relativi progetti con ricaduta occupazionale*

TAMPIERI GUIDO (PCI-PDS poi PDS)

13.01.1992 *Eletto Consigliere regionale (in surrogazione di Visani)*

06.07.1993 *Assessore all'Agricoltura*

TOMMASINI MARIO (PCI poi NUOVA SOLIDARIETÀ)

- 19.10.1993 Incaricato dalla Giunta per predisposizione Programma anziani fino al 19.04.1994
- 16.09.1994 Incarico speciale dalla Giunta per elaborazione ed attuazione Programmi psichiatria

TRUFFELLI CORRADO (DC poi PPI)

- 25.06.1990 *Vice Presidente del Consiglio regionale*

UCCELLI LAMPREDI CARLA (LEGA NORD-ER)

UGOLINI DENIS (PRI)

- 18.07.1990 *Assessore all'Industria, Artigianato, Commercio e Cooperazione*
- 06.07.1993 *Assessore all'Industria, Artigianato, Commercio e Cooperazione*
- 02.03.1994 Presa d'atto in Consiglio delle dimissioni da Assessore
- 20.04.1994 Dimissioni da Consigliere regionale (sostituito da Rusticali)

VICHI ERMANNO (DC poi PPI)

- 18.07.1990 *Presidente Commissione Scuola, Cultura e Tempo libero*
- 14.01.1993 *Presidente Commissione Scuola, Cultura e Tempo libero*

VISANI DAVIDE (PCI poi PCI-PDS)

- 13.01.1992 Dimissioni da Consigliere regionale (sostituito da Tampieri)

ZAGATTI ALESSANDRA (PCI poi PCI-PDS poi PDS)

ZANOTTI KATIA (PCI poi PCI-PDS poi PDS)

- 02.03.1994 *Segretario del Consiglio regionale*



*Prima seduta consiliare nella sede di
Viale Aldo Moro - 15 settembre 1993*

GIUNTA REGIONALE

18 luglio 1990

Elezione del Presidente della Giunta regionale e degli Assessori:

Presidente:	Enrico Boselli	(PSI)
Assessori: (7 PCI, 3 PSI, 1 PSDI, 1 PRI)		
- Programmazione e Affari istituzionali:	Pier Luigi Bersani	(PCI)
- Bilancio e Affari generali:	Carlo Perdomi	(PSI)
- Agricoltura e Alimentazione:	Angiolino Mini	(PCI)
- Industria, Artigianato, Commercio, Cooperazione:	Denis Ugolini	(PRI)
- Turismo e Tempo libero:	Alfredo Sandri	(PCI)
- Ambiente:	Moris Bonacini	(PCI)
- Cultura e Beni culturali, Urbanistica:	Felicia Bottino	(PCI)
- Edilizia e Casa:	Dario Lodi	(PSDI)
- Trasporti e Vie di comunicazione:	Vittorio Pieri	(PSI)
- Sanità:	Giuliano Barbolini	(PCI)
- Servizi sociali:	Nando Odescalchi	(PSI)
- Formazione professionale, Lavoro, Scuola, Università:	Elsa G. Signorino	(PCI)

07.12.1990	Nomina dell'Assessore Bersani a Vice Presidente della Giunta
13.01.1993	Presa d'atto in Consiglio delle dimissioni da Assessore alla Programmazione e Affari istituzionali, Vice Presidente della Giunta di Bersani
13.01.1993	Elezione del Consigliere Cocchi ad Assessore alla Programmazione e Affari istituzionali e Vice Presidente della Giunta

24.06.1993 Presa d'atto in Consiglio delle dimissioni da Presidente della Giunta di Boselli - Dimissioni dell'intera Giunta

6 luglio 1993

Elezione del Presidente della Giunta regionale e degli Assessori:

Presidente: Pier Luigi Bersani (PDS)

Assessori: (5 PDS, 3 PSI, 1 PSDI, 1 PRI)

- <i>Vice Presidente, Assessore al Bilancio e Affari generali:</i>	Carlo Perdomi	(PSI)
- <i>Sanità e Servizi sociali:</i>	Giuliano Barbolini	(PDS)
- <i>Turismo, Cultura e Qualità urbana:</i>	Felicia Bottino	(PDS)
- <i>Programmazione, Pianificazione, Ambiente:</i>	Renato Cocchi	(PDS)
- <i>Riforme istituzionali, Affari legislativi - Organizzazione:</i>	Luigi Mariucci	(PDS)
- <i>Agricoltura:</i>	Guido Tampieri	(PDS)
- <i>Formazione professionale, Lavoro, Scuola, Università:</i>	Sergio M. A. Nigro	(PSI)
- <i>Trasporti e Vie di comunicazione:</i>	Vittorio Pieri	(PSI)
- <i>Edilizia e Casa:</i>	Dario Lodi	(PSDI)
- <i>Industria, Artigianato, Commercio, Cooperazione:</i>	Denis Ugolini	(PRI)

02.03.1994 Presa d'atto in Consiglio delle dimissioni da Assessore all'Industria, Artigianato, Commercio e Cooperazione di Ugolini.
Assume le funzioni il Presidente della Giunta Bersani

UFFICIO DI PRESIDENZA DEL CONSIGLIO REGIONALE

25 giugno 1990

<i>Presidente:</i>	Luciano Guerzoni	(PCI)
	13-01-1992 sostituito da Federico Castellucci	(PCI-PDS)
<i>Vice Presidenti:</i>	Sauro Camprini	(PRI)
	05-12-1990 sostituito da Giannantonio Mingozi	(PRI)
	Corrado Truffelli	(DC)
<i>Segretari:</i>	Paola Bottoni	(PCI)
	Gualtiero Fiorini	(PLI)
	Sergio M. A. Nigro	(PSI)
	19-09-1990 sostituito da Claudio Talignani	(PSI)

16 dicembre 1992

<i>Presidente:</i>	Federico Castellucci	(PCI-PDS)
<i>Vice Presidenti:</i>	Fabio Garagnani	(DC)
	Giannantonio Mingozi	(PRI)
	02-03-1994 sostituito da Claudio Talignani	(PSI)
<i>Segretari:</i>	Paolo Galletti	(VERDI)
	02-03-1994 sostituito da Katia Zanotti	(PDS)
	Claudio Talignani	(PSI)
	02-03-1994 sostituito da Giuseppe Costella	(PPI)

COMMISSIONI CONSILIARI PERMANENTI

e relativi presidenti

1^ Commissione consiliare

Bilancio e Programmazione

1990	Renato Cocchi	(PCI)
1992	Giovanni Bissoni	(PCI-PDS)
1993	Luigi Mariucci	(PCI-PDS)
1993	Nando Odescalchi	(PSI)

2^ Commissione consiliare

Attività produttive

1990	Pier Antonio Rivola	(DC)
1993	Pier Antonio Rivola	(DC)

3^ Commissione consiliare

Territorio e Ambiente

1990	Fausto Frontini	(DC)
1993	Fausto Frontini	(DC)

4^ Commissione consiliare

Sicurezza sociale

1990	Giorgio Frabboni	(PCI)
1993	Giorgio Frabboni	(PCI-PDS)

5^ Commissione consiliare

Scuola, Cultura e Tempo libero

1990	Ermanno Vichi	(DC)
1993	Ermanno Vichi	(DC)



COMMISSIONI SPECIALI
e relativi Presidenti

Commissione per la revisione del Regolamento

1990/1992 Sergio M.A. Nigro (PSI)

Giunta per il Regolamento

- 1992 Elezione della Giunta per il Regolamento:
Bottoni, Parizzi, Talignani, Fiorini, Morselli, Vichi.
- 1994 Rielezione dell'intera Giunta per il Regolamento:
Bottoni, Nanni, Rusticali, Fiorini, Mazzanti, Vichi.
- 1995 Rielezione dell'intera Giunta per il Regolamento:
Bottoni, Odescalchi, Rusticali, Bernath, Mazzanti, Vichi.

GRUPPI CONSILIARI

5 luglio 1990

		Seggi
1	PCI	23
2	DC	13
3	PSI	6
4	PRI	2
5	LEGA NORD	1
6	MSI-DN	1
7	PLI	1
8	PSDI	1
9	VERDI	1
10	VERDI-ARCOBALENO	1

18.07.1990: viene costituito il gruppo NUOVA SOLIDARIETÀ da parte del Consigliere Tommasini (ex PCI)

14.02.1991: comunicazione in Consiglio del cambiamento di denominazione del gruppo PCI in PCI-PARTITO DEMOCRATICO DELLA SINISTRA - PCI-PDS

01.01.1992: il gruppo VERDI - ARCOBALENO assume la denominazione di ARCOBALENO ANTIPROIBIZIONISTI DEMOCRATICI LIBERTARI VERDI con facoltà di definirlo solo ARCOBALENO

29.04.1993: il gruppo PCI-PDS assume la denominazione PARTITO DEMOCRATICO DELLA SINISTRA - PDS

27.01.1994: viene costituito il gruppo misto CENTRO CRISTIANO DEMOCRATICO - CCD da parte del Consigliere Frontini (ex DC)

31.01.1994: il gruppo DC (ora composto da 12 Consiglieri) assume la denominazione PARTITO POPOLARE ITALIANO-PPI

31 gennaio 1994

Seggi

1	PDS	22
2	PPI	12
3	PSI	6
4	PRI	2
5	ARCOBALENO	1
6	LEGA NORD	1
7	MISTO-CCD	1
8	MSI-DN	1
9	NUOVA SOLIDARIETÀ	1
10	PLI	1
11	PSDI	1
12	VERDI	1

06.05.1994: il gruppo MSI-DN assume la denominazione ALLEANZA NAZIONALE – MSI-DN

21.06.1994: il gruppo PLI assume la denominazione GRUPPO LIBERALE UNIONE DI CENTRO - UdC

01.09.1994: il gruppo ARCOBALENO ANTIPROIBIZIONISTI DEMOCRATICI LIBERTARI VERDI assume la denominazione ARCOBALENO RIFORMATORI ANTIPROIBIZIONISTI LIBERTARI VERDI

27.12.1994: il gruppo PSI assume la denominazione SOCIALISTI ITALIANI - SI

28.12.1994: la Consiglieria Bernath, eletta il 14.12.1994 in surrogazione di Nanni (PSI), entra a far parte del GRUPPO MISTO

30.01.1995: il gruppo AN - MSI DN assume la denominazione ALLEANZA NAZIONALE - AN

30 gennaio 1995

Seggi

1	PDS	22
2	PPI	12
3	SI	5
4	MISTO	2
5	PRI	2
6	AN	1
7	ARCOBALENO	1
8	LEGA NORD	1
9	NUOVA SOLIDARIETÀ	1
10	PLI	1
11	PSDI	1
12	VERDI	1

Capigruppo

GRUPPO PCI poi PCI-PDS poi PDS

16.07.1990	Federico Castellucci	(PCI)
12.02.1991	Federico Castellucci	(PCI-PDS)
16.01.1992	Renato Cocchi	(PCI-PDS)
11.01.1993	Giovanni Bissoni	(PCI-PDS)
29.04.1993	Giovanni Bissoni	(PDS)

GRUPPO DC poi PPI

05.07.1990	Fabio Garagnani	(DC)
17.12.1992	Corrado Truffelli	(DC)
01.02.1994	Corrado Truffelli	(PPI)
29. 07.1994	Luigi Gilli	(PPI)

GRUPPO PSI poi SI

24.07.1990	Sergio M.A. Nigro	(PSI)
08.07.1993	Enrico Boselli	(PSI)
01.03.1994	Nando Odescalchi	(PSI)
27.12.1994	Nando Odescalchi	(SI)

GRUPPO MISTO CCD poi GRUPPO MISTO

27.01.1994 Fausto Frontini

GRUPPO PRI

18.07.1990 Sauro Camprini

28.11.1990 Giannantonio Mingozi

GRUPPO PSDI

14.07.1990 Dario Lodi

GRUPPO PLI poi GRUPPO LIBERALE - UDC

14.07.1990 Gualtiero Fiorini

GRUPPO MSI-DN poi AN - MSI DN poi AN

14.07.1990 Stefano Morselli (MSI-DN)

20.04.1994 Alessandro Mazzanti (AN MSI-DN)

30.01.1995 Alessandro Mazzanti (AN)

GRUPPO LEGA NORD

14.07.1990 Carla Uccelli

GRUPPO VERDI

14.07.1990 Paolo Galletti

20.04.1994 Paolo Tamburini

**GRUPPO VERDI ARCOBALENO poi ARCOBALENO poi
ARCOBALENO RIFORMATORI**

14.07.1990 Carduccio Parizzi

GRUPPO NUOVA SOLIDARIETÀ

18.07.1990 Mario Tommasini

LEGENDA:

AN (*Alleanza Nazionale*)

CCD (*Centro Cristiano Democratico*)

DC (*Democrazia Cristiana*)

GRUPPO LIBERALE - UDC (*Gruppo liberale - Unione di Centro*)

MISTO-CCD (*Misto - Centro cristiano democratico*)

MSI-DN (*Movimento Sociale Italiano - Destra Nazionale*)

PCI (*Partito Comunista Italiano*)

PDS (*Partito Democratico della Sinistra*)

PLI (*Partito Liberale Italiano*)

PPI (*Partito Popolare Italiano*)

PRI (*Partito Repubblicano Italiano*)

PSDI (*Partito Socialista Democratico Italiano*)

PSI (*Partito Socialista Italiano*)

SI (*Socialisti Italiani*)

UDC (*Unione di Centro*)

VI Legislatura - 1995/2000
23 aprile 1995: Elezioni regionali

CONSIGLIERI REGIONALI

VI LEGISLATURA (1995 – 2000)

(elezioni del 23 aprile 1995)

AGOGLIATI ANTONIO (FI)

ALBERTINI RENATO (RC)

16.06.1995 *Presidente I Commissione Bilancio e Programmazione*

22.05.1996 Dimissioni da Consigliere regionale rassegnate a seguito dell'elezione a Senatore della Repubblica (sostituito da Patrizia Cantoni)

ALNI DANIELE (PDS poi DS)

AMORETTI MANUELA (PDS poi DS)

BALBONI ALBERTO (AN)

BALLARINI GIOVANNI (PDS poi DS)

16.06.1995 *Presidente III Commissione Territorio e Ambiente*

10.12.1997 Riconferma a *Presidente III Commissione Territorio e Ambiente*

BARTOLINI SILVIA (PDS poi DS)

16.06.1995 *Componente di maggioranza della Giunta per il Regolamento consiliare*

20.11.1997 Riconferma a *componente di maggioranza della Giunta per il Regolamento consiliare*

BASTICO MARIANGELA (PDS poi DS)

16.06.1995 *Presidente IV Commissione Sicurezza sociale*

10.12.1997 Riconferma a *Presidente IV Commissione Sicurezza sociale*

BERETTA NINO (PDS poi DS)

BERSANI PIER LUIGI (PDS)

09.06.1995 *Presidente della Giunta regionale*

28.05.1996 Dimissioni da Consigliere regionale e da Presidente della Giunta regionale per l'avvenuta nomina a Ministro della Repubblica (sostituito in Consiglio da Ariana Bocchini)

BERTELLI ALFREDO (PDS poi DS)

10.03.1999 *Consigliere alla Presidenza della Giunta regionale*

BERTOLINI ISABELLA (FI)

BIGNAMI MARCELLO (AN)

BISSONI GIOVANNI (PDS poi DS)

09.06.1995 *Assessore alla Sanità*

05.06.1996 *Assessore alla Sanità*

03.03.1999 *Assessore alla Sanità*

BOCCHINI ARIANA (PDS poi DS)

28.05.1996 Eletta Consigliere regionale (in surrogazione di Pier Luigi Bersani)

15.07.1999 *Presidente V Commissione Scuola, Cultura e Turismo* (in sostituzione di Ferdinando Fabbri, dimissionario in data 14.07.1999)

BORGHI GIANLUCA (VERDI poi MISTO FEDERAZIONE VERDI EMILIA ROMAGNA poi VERDI)

09.06.1995 *Assessore agli Affari sociali e familiari. Associazionismo. Qualità urbana*

05.06.1996 *Assessore alle Politiche sociali e familiari. Scuola. Qualità urbana*

03.03.1999 *Assessore alle Politiche sociali, educative e familiari. Qualità urbana. Immigrazione. Aiuti internazionali*

BOTTAZZI LUIGI (PP poi PPI)

16.06.1995 *Presidente II Commissione Attività produttive*

20.11.1997 *Componente di maggioranza della Giunta per il Regolamento consiliare*

10.12.1997 *Riconferma a Presidente II Commissione Attività produttive*

03.09.1998 *Riconferma a componente di maggioranza della Giunta per il Regolamento consiliare*

CAMPAGNOLI ARMANDO (PDS poi DS)

09.06.1995 *Assessore alle Attività produttive*
05.06.1996 *Assessore alle Attività produttive*
03.03.1999 *Assessore alle Attività produttive*

CANTONI PATRIZIA (RC)

22.05.1996 *Eletta Consigliere regionale (in surrogazione di Renato Albertini)*
20.11.1997 *Segretario del Consiglio regionale*

CERUTI CELESTINA (I DEMOCRATICI poi I DEMOCRATICI, SOCIALISTA, RINNOVAMENTO ITALIANO poi RINNOVAMENTO ITALIANO)

29.05.1995 *Presidente del Consiglio regionale*
20.11.1997 *Riconferma a Presidente del Consiglio regionale*

COCCHI RENATO (PDS poi DS)

09.06.1995 *Assessore a Territorio. Programmazione e Ambiente*
05.06.1996 *Assessore a Territorio. Programmazione e Ambiente*
03.03.1999 *Assessore a Territorio. Programmazione e Ambiente*

COTTI LAMBERTO (I DEMOCRATICI poi I DEMOCRATICI, SOCIALISTA, RINNOVAMENTO ITALIANO poi DS)

16.06.1995 *Componente di maggioranza della Giunta per il Regolamento consiliare*
20.11.1997 *Riconferma a componente di maggioranza della Giunta per il Regolamento consiliare*
03.09.1998 *Riconferma a componente di maggioranza della Giunta per il Regolamento consiliare*

DAVOLI LORENZA (PDS poi DS)

09.06.1995 *Assessore alla Cultura. Sport. Progetto giovani. Sistemi informativi*
05.06.1996 *Assessore alla Cultura. Sport. Progetto giovani. Sistemi informativi*
03.03.1999 *Assessore alla Cultura. Sport. Progetto giovani*

DRAGOTTO GIORGIO (FI)

17.09.1997 *Presidente Commissione di Studio "Riforme istituzionali"*

ERRANI VASCO (PDS poi DS)

- 20.06.1995 *Incarico speciale di coadiutore del Presidente della Giunta regionale*
11.02.1997 *Assessore al Turismo*
03.03.1999 *Presidente della Giunta regionale*

FABBRI FERDINANDO (PDS poi DS)

- 16.06.1995 *Presidente V Commissione Scuola, Cultura e Turismo*
10.12.1997 *Riconferma a Presidente V Commissione Scuola, Cultura e Turismo*
14.07.1999 *Dimissioni da Consigliere regionale (sostituito da Maria Vittoria Prioli)*

GARAGNANI FABIO (PPI poi CDU poi FI- CDL)

GIACOMINO ROCCO GERARDO (RC poi MISTO)

- 03.09.1998 *Componente di minoranza della Giunta per il Regolamento consiliare*

GILLI LUIGI (PP poi PPI)

- 16.06.1995 *Componente di maggioranza della Giunta per il Regolamento consiliare*

GIOVANELLI FERRUCCIO (PDS poi DS)

- 03.09.1998 *Componente di maggioranza della Giunta per il Regolamento consiliare*

GNASSI ANDREA (PDS poi DS)

GUERRA DANIELA (VERDI)

- 20.11.1997 *Segretario del Consiglio regionale*

IELO GIROLAMO (PDS poi DS)

LA FORGIA ANTONIO (PDS poi DS poi MISTO)

- 05.06.1996 *Presidente della Giunta regionale*
22.02.1999 *Dimissioni da Presidente della Giunta regionale*

LEONI GIANARTURO (FI)

LISI GIORGIO (PPI poi CDU poi FI-CDL)

LOMBARDI MARCO (PDS poi DS)

LORENZI FRANCO (PDS poi DS)

MARIUCCI LUIGI (PDS poi DS)

09.06.1995 *Assessore agli Affari istituzionali, Autonomie locali, Organizzazione*

05.06.1996 *Assessore agli Affari Istituzionali. Autonomie locali. Organizzazione*

03.03.1999 *Assessore agli Affari istituzionali. Autonomie locali*

MOLINARI MANLIO (AN)

MORRA GIANFRANCO (CCD)

PARMA MAURIZIO (LEGA NORD poi LEGA NORD PER L'INDIPENDENZA DELLA PADANIA)

29.05.1995 *Segretario del Consiglio regionale*

PIERI VITTORIO (I DEMOCRATICI poi I DEMOCRATICI, SOCIALISTA, RINNOVAMENTO ITALIANO poi DS)

09.06.1995 *Assessore alla Mobilità e Turismo*

05.06.1996 *Assessore alla Mobilità. Turismo*

11.02.1997 *Assessore alla Mobilità*

03.03.1999 *Assessore alla Mobilità*

PRIOLI MARIA VITTORIA (DS)

14.07.1999 *Eletta Consigliere regionale (in surrogazione di Ferdinando Fabbri)*

RASMI CARLO (RC poi Misto)

16.06.1995 *Componente di minoranza della Giunta per il Regolamento consiliare*

12.06.1996 *Presidente I Commissione Bilancio e Programmazione (in sostituzione di Renato Albertini)*

20.11.1997 *Riconferma a componente di minoranza della Giunta per il Regolamento consiliare*

RIDOLFI RODOLFO (FI)

- 29.05.1995 *Vice Presidente del Consiglio regionale*
16.06.1995 *Componente di minoranza della Giunta per il Regolamento consiliare*
20.11.1997 *Riconferma a Vice Presidente del Consiglio regionale*
20.11.1997 *Riconferma a componente di minoranza della Giunta per il Regolamento consiliare*
03.09.1998 *Riconferma a componente di minoranza della Giunta per il Regolamento consiliare*

RIVOLA PIER ANTONIO (PP poi PPI)

- 09.06.1995 *Assessore al Lavoro, Formazione professionale, e Immigrazione*
05.06.1996 *Assessore al Lavoro. Formazione. Università. Immigrazione*
03.03.1999 *Assessore al Lavoro. Formazione. Scuola e Università*

SABATTINI EMILIO (PP poi PPI)

- 09.06.1995 *Vice Presidente della Giunta regionale - Assessore al Bilancio e Patrimonio, Accesso ai servizi, Relazioni internazionali e Rapporti con i Parlamenti*
05.06.1996 *Vice Presidente della Giunta regionale - Assessore al Bilancio e Patrimonio. Accesso ai servizi. Relazioni internazionali e Rapporti con i Parlamenti*
03.03.1999 *Vice Presidente della Giunta regionale - Assessore a Bilancio e Patrimonio. Accesso ai servizi. Relazioni internazionali e Rapporti con i Parlamenti*

SANDRI ALFREDO (PDS poi DS)

- 09.06.1995 *Assessore ai Programmi d'area. Edilizia e Risparmio energetico*
05.06.1996 *Assessore ai Programmi d'area. Qualità edilizia*
03.03.1999 *Assessore ai Programmi d'area. Qualità edilizia. Sistemi informativi e telematici. Organizzazione*

TAMPIERI GUIDO (PDS poi DS)

- 09.06.1995 *Assessore all'Agricoltura*
05.06.1996 *Assessore all'Agricoltura*
03.03.1999 *Assessore all'Agricoltura*

TASSI PIETRO VINCENZO (AN)

- 16.06.1995 *Componente di minoranza della Giunta per il Regolamento consiliare*
- 20.11.1997 *Riconferma a componente di minoranza della Giunta per il Regolamento consiliare*
- 10.12.1997 *Presidente I Commissione Bilancio e Programmazione*
- 03.09.1998 *Riconferma a componente di minoranza della Giunta per il Regolamento consiliare*

ZANOTTI KATIA (PDS poi DS)

- 29.05.1995 *Vice Presidente del Consiglio regionale*
- 20.11.1997 *Riconferma a Vice Presidente del Consiglio regionale*

ZUCCA MARIA CRISTINA (PP poi PPI)

- 29.05.1995 *Segretario del Consiglio regionale*

GIUNTA REGIONALE

9 giugno 1995

Elezione del Presidente della Giunta regionale e degli Assessori

(La determinazione degli incarichi di Giunta qui riportata deriva dal decreto del Presidente della Giunta 19 giugno 1995, n. 487)

<i>Presidente:</i>	Pier Luigi Bersani	(PDS)
<i>Assessori:</i>		
- <i>Vice Presidente. Assessore al Bilancio e Patrimonio. Accesso ai servizi. Relazioni internazionali e Rapporti con i Parlamenti:</i>	Emilio Sabattini	(PP poi PPI)
- <i>Formazione. Lavoro. Immigrazione. Dal 24.10.1995 Assessore al Lavoro. Formazione. Università e Immigrazione:</i>	Pier Antonio Rivola	(PP poi PPI)
- <i>Territorio:</i>	Renato Cocchi	(PDS poi DS)
- <i>Programmi d'Area. Qualità edilizia. Risparmio energetico:</i>	Alfredo Sandri	(PDS poi DS)
- <i>Mobilità. Turismo:</i>	Vittorio Pieri	(I Democratici poi DS)
- <i>Politiche sociali e familiari. Associazionismo. Qualità urbana. Dal 24.10.1995 Assessore alle Politiche sociali e familiari. Scuola. Qualità urbana:</i>	Gianluca Borghi	(VERDI poi Misto Federazione Verdi Emilia-Romagna poi VERDI)
- <i>Cultura. Sport. Progetto giovani. Sistemi informativi:</i>	Lorenza Davoli	(PDS poi DS)
- <i>Sanità:</i>	Giovanni Bissoni	(PDS poi DS)
- <i>Agricoltura:</i>	Guido Tampieri	(PDS poi DS)
- <i>Affari istituzionali. Autonomie locali. Organizzazione:</i>	Luigi Mariucci	(PDS poi DS)
- <i>Attività produttive:</i>	Armando Campagnoli	(PDS poi DS)

28.05.1996 Presa d'atto in Consiglio delle dimissioni del Consigliere Bersani da Presidente della Giunta regionale e da Consigliere regionale rassegnate per l'avvenuta nomina a Ministro della Repubblica. Dimissioni dell'intera Giunta

5 giugno 1996

Elezione del Presidente della Giunta regionale e degli Assessori

<i>Presidente:</i>	Antonio La Forgia	(PDS poi DS)
<i>Assessori:</i>		
- <i>Vice Presidente. Assessore al Bilancio e Patrimonio, Accesso ai servizi, Relazioni internazionali e Rapporti con i Parlamenti:</i>	Emilio Sabattini	(PPI)
- <i>Sanità:</i>	Giovanni Bissoni	(PDS poi DS)
- <i>Politiche sociali e familiari, Scuola, Qualità urbana:</i>	Gianluca Borghi	(VERDI poi Misto Federazione Verdi Emilia-Romagna poi VERDI)
- <i>Attività produttive:</i>	Armando Campagnoli	(PDS poi DS)
- <i>Territorio, Programmazione e Ambiente:</i>	Renato Cocchi	(PDS poi DS)
- <i>Cultura, Sport, Progetto giovani, Sistemi informativi:</i>	Lorenza Davoli	(PDS poi DS)
- <i>Affari istituzionali, Autonomie locali, Organizzazione:</i>	Luigi Mariucci	(PDS poi DS)
- <i>Mobilità, Turismo:</i>	Vittorio Pieri	(I Democratici poi DS)
- <i>Lavoro, Formazione, Università, Immigrazione:</i>	Pier Antonio Rivola	(PPI)
- <i>Programmi d'area, Qualità edilizia:</i>	Alfredo Sandri	(PDS poi DS)
- <i>Agricoltura:</i>	Guido Tampieri	(PDS poi DS)

11.02.1997 Integrazione della composizione della Giunta regionale con la nomina ad Assessore del Consigliere Vasco Errani. Nuova ripartizione degli incarichi fra i componenti della Giunta.

11 febbraio 1997

<i>Presidente:</i>	Antonio La Forgia	(PDS poi DS)
<i>Assessori:</i>		
- <i>Vice Presidente. Assessore a Bilancio e Patrimonio, Accesso ai Servizi, Relazioni internazionali e Rapporti con i Parlamenti:</i>	Emilio Sabattini	(PPI)
- <i>Sanità:</i>	Giovanni Bissoni	(PDS poi DS)
- <i>Politiche sociali e familiari, Scuola, Qualità urbana:</i>	Gianluca Borghi	(VERDI poi Misto Federazione Verdi Emilia-Romagna poi VERDI)
- <i>Attività produttive:</i>	Armando Campagnoli	(PDS poi DS)
- <i>Territorio, Programmazione e Ambiente:</i>	Renato Cocchi	(PDS poi DS)
- <i>Cultura, Sport, Progetto giovani, Sistemi informativi:</i>	Lorenza Davoli	(PDS poi DS)
- <i>Turismo:</i>	Vasco Errani	(PDS poi DS)
- <i>Affari istituzionali, Autonomie locali, Organizzazione:</i>	Luigi Mariucci	(PDS poi DS)
- <i>Mobilità:</i>	Vittorio Pieri	(I Democratici poi DS)
- <i>Lavoro, Formazione, Università, Immigrazione:</i>	Pier Antonio Rivola	(PPI)
- <i>Programmi d'Area, Qualità edilizia:</i>	Alfredo Sandri	(PDS poi DS)
- <i>Agricoltura:</i>	Guido Tampieri	(PDS poi DS)

26.05.1998 Su proposta del Vice Presidente della Giunta, a seguito di rideterminazione degli incarichi, si ha la ridenominazione di quattro assessorati così formulata:

- Politiche sociali, educative e familiari, Qualità urbana, Immigrazione, Aiuti internazionali;
- Cultura, Sport, Progetto giovani;
- Lavoro, Formazione, Scuola e Università;
- Programmi d'Area, Qualità edilizia, Sistemi informativi e telematici.

22.02.1999 Presa d'atto in Consiglio delle dimissioni del Consigliere Antonio La Forgia da Presidente della Giunta Regionale. Dimissioni dell'intera Giunta.

3 marzo 1999

Elezione del Presidente della Giunta regionale e degli Assessori

<i>Presidente:</i>	Vasco Errani	(DS)
<i>Assessori:</i>		
- <i>Vice Presidente. Assessore al Bilancio e Patrimonio, Accesso ai servizi, Relazioni internazionali e Rapporti con i Parlamenti:</i>	Emilio Sabattini	(PPI)
- <i>Sanità:</i>	Giovanni Bissoni	(DS)
- <i>Politiche sociali, educative e familiari, Qualità urbana, Immigrazione, Aiuti internazionali:</i>	Gianluca Borghi	(VERDI poi Misto Federazione Verdi Emilia-Romagna poi VERDI)
- <i>Attività produttive:</i>	Armando Campagnoli	(DS)
- <i>Territorio, Programmazione e Ambiente:</i>	Renato Cocchi	(DS)
- <i>Cultura, Sport, Progetto giovani:</i>	Lorenza Davoli	(DS)
- <i>Affari Istituzionali, Autonomie locali:</i>	Luigi Mariucci	(DS)
- <i>Mobilità:</i>	Vittorio Pieri	(DS)
- <i>Lavoro, Formazione, Scuola e Università:</i>	Pier Antonio Rivola	(PPI)

- *Programmi d'area, Qualità edilizia, Sistemi informativi e telematici, Organizzazione:* Alfredo Sandri (DS)
- *Agricoltura:* Guido Tampieri (DS)

UFFICIO DI PRESIDENZA DEL CONSIGLIO REGIONALE

29 maggio 1995

<i>Presidente:</i>	Celestina Ceruti	(I Democratici poi I Democratici, Socialista, Rinnovamento italiano)
<i>Vice Presidenti:</i>	Katia Zanotti	(PDS)
	Rodolfo Ridolfi	(FI)
<i>Segretari:</i>	Maria Cristina Zucca	(PP poi PPI)
	Maurizio Parma	(Lega Nord poi Lega Nord per l'indipendenza della Padania)

20 novembre 1997

<i>Presidente:</i>	Celestina Ceruti	(I Democratici, Socialista, Rinnovamento italiano poi Rinnovamento italiano)
<i>Vice Presidenti:</i>	Katia Zanotti	(PDS)
	Rodolfo Ridolfi	(FI)
<i>Segretari:</i>	Patrizia Cantoni	(RC)
	Daniela Guerra	(Verdi)

COMMISSIONI CONSILIARI PERMANENTI

e relativi Presidenti

1^ Commissione consiliare

Bilancio e Programmazione

16.06.1995	Renato Albertini	(RC)
12.06.1996	Carlo Rasmi (in sostituzione di Albertini, dimissionario)	(RC poi MISTO)
10.12.1997	Pietro Vincenzo Tassi	(AN)

2^ Commissione consiliare

Attività produttive

16.06.1995	Luigi Bottazzi	(PP poi PPI)
10.12.1997	Rinnovo e conferma di Luigi Bottazzi	

3^ Commissione consiliare

Territorio e Ambiente

16.06.1995	Giovanni Ballarini	(PDS poi DS)
10.12.1997	Rinnovo e conferma	

4^ Commissione consiliare

Sicurezza sociale

16.06.1995	Mariangela Bastico	(PDS poi DS)
10.12.1997	Rinnovo e conferma	

5^ Commissione consiliare

Scuola, Cultura e Turismo

16.06.1995	Ferdinando Fabbri	(PDS poi DS)
10.12.1997	Rinnovo e conferma	
14.07.1999	Ariana Bocchini (in sostituzione di Fabbri, dimissionario)	(PDS poi DS)



Ragazzi in aula - 12 maggio 1998

COMMISSIONE DI STUDIO “RIFORME ISTITUZIONALI”

La Commissione fu istituita il 17 settembre 1997.

Presidente: Giorgio Dragotto (FI)



Sassi “*Stele*”

ALTRI ORGANI ISTITUZIONALI

Giunta per il Regolamento consiliare:

16.06.1995 Bartolini, Cotti, Gilli, Rasmi, Ridolfi, Tassi.

20.11.1997 Bartolini, Bottazzi, Cotti, Rasmi, Ridolfi, Tassi.

03.09.1998 Bottazzi, Cotti, Giacomino, Giovanelli, Ridolfi, Tassi.

ORGANI DI GARANZIA

Comitato regionale per i servizi radiotelevisivi

26 luglio 1995

Presidente: Vincenzo Bertolini

Componenti: Claudio Vito Buttazzo
Rudi Ghedini, dimissionario, sostituito da Mirca Coruzzi
con delibera 18.03.1999
Enrico Gurioli
Marzio Matteucci
Giovanni Primo Quagliano, rinunciante, sostituito da
Roberto Olivieri con delibera 22.11.1995
Giancarlo Roversi
Aljs Vignudelli

Difensore Civico

27.07.1995 Ernesto Tilocca
06.05.1998 Paola Gallerani Monaci

GRUPPI CONSILIARI

9 giugno 1995

Gruppo	Seggi
1 - PARTITO DEMOCRATICO DELLA SINISTRA	24
2 - FORZA ITALIA	5
3 - PARTITO POPOLARE	5
4 - ALLEANZA NAZIONALE	4
5 - I DEMOCRATICI	3
6 - RIFONDAZIONE COMUNISTA	3
7 - PARTITO POPOLARE ITALIANO	2
8 - VERDI	2
9 - CENTRO CRISTIANO DEMOCRATICO	1
10 - LEGA NORD	1

Capigruppo

- PDS	Daniele Alni
- FI	Gianarturo Leoni
- PP	Luigi Gilli
- AN	Marcello Bignami
- I DEMOCRATICI	Lamberto Cotti
- RC	Renato Albertini
- PPI	Fabio Garagnani
- VERDI	Daniela Guerra
- CCD	Gianfranco Morra
- LEGA NORD	Maurizio Parma

- 04.07.1995 Il Consigliere Borghi comunica la decisione di formare provvisoriamente il gruppo consiliare denominato Federazione Verdi Emilia-Romagna. Ai sensi del Regolamento interno del Consiglio si costituisce pertanto il gruppo Misto Federazione Verdi Emilia-Romagna
- 13.09.1995 I Consiglieri Garagnani (Capogruppo) e Lisi, già costituenti il gruppo consiliare Partito Popolare Italiano, comunicano che il gruppo assume la denominazione Cristiani Democratici Uniti - CDU. Il Gruppo consiliare già

denominato provvisoriamente Partito Popolare, di cui fanno parte i Consiglieri Gilli (Capogruppo), Bottazzi, Rivola, Sabattini, Zucca, assume la denominazione Partito Popolare Italiano- PPI

GRUPPI CONSILIARI

Gruppo	Seggi
1 - PARTITO DEMOCRATICO DELLA SINISTRA	24
2 - FORZA ITALIA	5
3 - PARTITO POPOLARE ITALIANO	5
4 - ALLEANZA NAZIONALE	4
5 - I DEMOCRATICI	3
6 - RIFONDAZIONE COMUNISTA	3
7 - CRISTIANI DEMOCRATICI UNITI	2
8 - CENTRO CRISTIANO DEMOCRATICO	1
9 - LEGA NORD	1
10 - MISTO FEDERAZIONE VERDI E-R	1
11 - VERDI	1

Capigruppo

- PDS	Daniele Alni
- FI	Gianarturo Leoni
- PPI	Luigi Gilli
- AN	Marcello Bignami
- I DEMOCRATICI	Lamberto Cotti
- RC	Renato Albertini
- CDU	Fabio Garagnani
- CCD	Gianfranco Morra
- LEGA NORD	Maurizio Parma
- MISTO FEDERAZIONE VERDI E-R	Gianluca Borghi
- VERDI	Daniela Guerra

- 22.05.1996 Dimissioni del Consigliere Renato Albertini, lo sostituisce quale capogruppo di Rifondazione Comunista, Rocco Gerardo Giacomino.
- 25.07.1996 Il Gruppo consiliare Lega Nord comunica di aver assunto la denominazione Lega Nord per l'Indipendenza della Padania
- 16.04.1997 Borghi aderisce al gruppo Verdi

Gruppo	Seggi
1 - PARTITO DEMOCRATICO DELLA SINISTRA	24
2 - FORZA ITALIA	5
3 - PARTITO POPOLARE ITALIANO	5
4 - ALLEANZA NAZIONALE	4
5 - I DEMOCRATICI	3
6 - RIFONDAZIONE COMUNISTA	3
7 - CRISTIANI DEMOCRATICI UNITI	2
8 - VERDI	2
9 - CENTRO CRISTIANO DEMOCRATICO	1
10 - LEGA NORD PER L'INDIPENDENZA DELLA PADANIA	1

Capigruppo

- PDS	Daniele Alni
- FI	Gianarturo Leoni
- PPI	Luigi Gilli
- AN	Marcello Bignami
- I DEMOCRATICI	Lamberto Cotti
- RC	Rocco Gerardo Giacomino
- CDU	Fabio Garagnani
- VERDI	Daniela Guerra
- CCD	Gianfranco Morra
- LEGA NORD PER L'INDIPENDENZA DELLA PADANIA	Maurizio Parma

- 06.05.1997 Rasmi esce dal gruppo Rifondazione Comunista, costituendo il gruppo Misto

Gruppo	Seggi
1 - PARTITO DEMOCRATICO DELLA SINISTRA	24
2 - FORZA ITALIA	5
3 - PARTITO POPOLARE ITALIANO	5
4 - ALLEANZA NAZIONALE	4
5 - I DEMOCRATICI	3
6 - CRISTIANI DEMOCRATICI UNITI	2
7 - RIFONDAZIONE COMUNISTA	2
8 - VERDI	2
9 - CENTRO CRISTIANO DEMOCRATICO	1
10 - LEGA NORD PER L'INDIPENDENZA DELLA PADANIA	1
11 - MISTO	1

Capigruppo

- PDS	Daniele Alni
- FI	Gianarturo Leoni
- PPI	Luigi Gilli
- AN	Marcello Bignami
- I DEMOCRATICI	Lamberto Cotti
- CDU	Fabio Garagnani
- RC	Rocco Gerardo Giacomino
- VERDI	Daniela Guerra
- CCD	Gianfranco Morra
- LEGA NORD PER L'INDIPENDENZA DELLA PADANIA	Maurizio Parma
- MISTO	Carlo Rasmi

- 14.05.1997 Il gruppo I Democratici, ha assunto la denominazione I Democratici, Socialista, Rinnovamento Italiano
- 26.05.1998 Il gruppo Partito Democratico della Sinistra ha assunto la denominazione Democratici di Sinistra (DS), e i Consiglieri Cotti e Pieri vi aderiscono.

Nella stessa data il gruppo I Democratici, Socialista, Rinnovamento Italiano assume la denominazione Rinnovamento Italiano con capogruppo Celestina Ceruti

Gruppo	Seggi
1 - DEMOCRATICI DI SINISTRA	26
2 - FORZA ITALIA	5
3 - PARTITO POPOLARE ITALIANO	5
4 - ALLEANZA NAZIONALE	4
5 - CRISTIANI DEMOCRATICI UNITI	2
6 - RIFONDAZIONE COMUNISTA	2
7 - VERDI	2
8 - CENTRO CRISTIANO DEMOCRATICO	1
9 - LEGA NORD PER L'INDIPENDENZA DELLA PADANIA	1
10 - MISTO	1
11 - RINNOVAMENTO ITALIANO	1

Capigruppo

- DS	Daniele Alni
- FI	Gianarturo Leoni
- PPI	Luigi Gilli
- AN	Marcello Bignami
- CDU	Fabio Garagnani
- RC	Rocco Gerardo Giacomino
- VERDI	Daniela Guerra
- CCD	Gianfranco Morra
- LEGA NORD PER L'INDIPENDENZA DELLA PADANIA	Maurizio Parma
- MISTO	Carlo Rasmi
- RINNOVAMENTO ITALIANO	Celestina Ceruti

08.07.1998 Il gruppo Cristiani Democratici Uniti ha assunto la denominazione Forza Italia- CDL (Cristiani Democratici per le Libertà)

- 23.11.1998 Rocco Gerardo Giacomino aderisce al gruppo Misto e Patrizia Cantoni diventa capogruppo di Rifondazione Comunista
- 22.02.1999 Antonio La Forgia, contestualmente alle dimissioni da Presidente della Giunta, aderisce al gruppo Misto

Gruppo	Seggi
1 - DEMOCRATICI DI SINISTRA	25
2 - FORZA ITALIA	5
3 - PARTITO POLARE ITALIANO	5
4 - ALLEANZA NAZIONALE	4
5 - MISTO	3
6 - FORZA ITALIA - CDL	2
7 - VERDI	2
8 - CENTRO CRISTIANO DEMOCRATICO	1
9 - LEGA NORD PER L'INDIPENDENZA DELLA PADANIA	1
10 - RIFONDAZIONE COMUNISTA	1
11 - RINNOVAMENTO ITALIANO	1

Capigruppo

- DS	Daniele Alni
- FI	Gianarturo Leoni
- PPI	Luigi Gilli
- AN	Marcello Bignami
- MISTO	Carlo Rasmi
- FI -CDL	Fabio Garagnani
- VERDI	Daniela Guerra
- CCD	Gianfranco Morra
- LEGA NORD PER L'INDIPENDENZA DELLA PADANIA	Maurizio Parma
- RC	Patrizia Cantoni
- RINNOVAMENTO ITALIANO	Celestina Ceruti

LEGENDA:

PDS (*Partito Democratico della Sinistra*)

FI (*Forza Italia*)

PP (*Partito Popolare*)

AN (*Alleanza Nazionale*)

RC (*Rifondazione Comunista*)

PPI (*Partito Popolare Italiano*)

CCD (*Centro Cristiano Democratico*)

CDU (*Cristiano Democratici Uniti*)

DS (*Democratici di Sinistra*)

FI-CDL (*Forza Italia – Cristiani Democratici per le Libertà*)

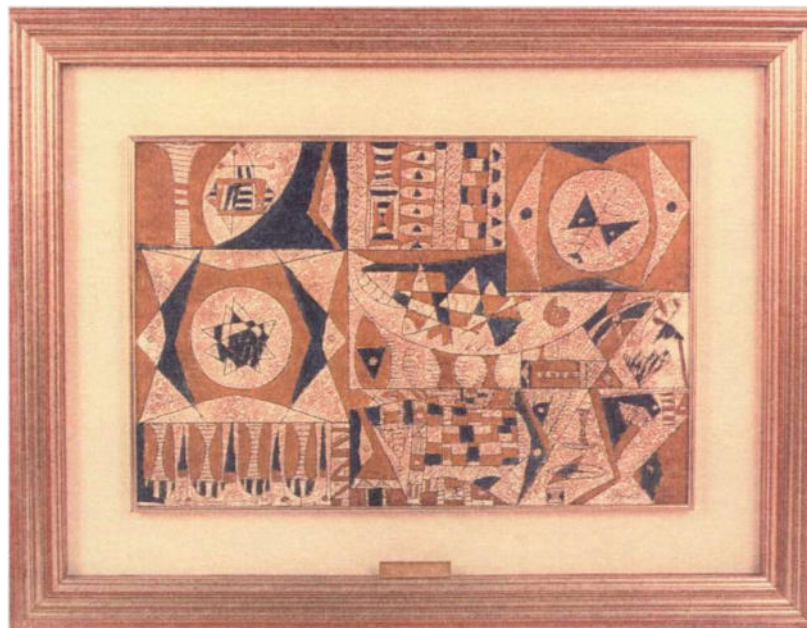

Zanetti *"Paleontologia e evoluzione"*



Zanetti *"Prima di noi"*

VII Legislatura - 2000/2005
16 aprile 2000: Elezioni regionali



Ugolini Zoli "L'Addestramento"

CONSIGLIERI REGIONALI

VII LEGISLATURA (2000 – 2005)

(elezioni del 16 aprile 2000)

AGOLIATI ANTONIO (FI)

30.05.2001 Dimissioni da Consigliere regionale (sostituito da Luigi Francesconi)

AIMI ENRICO (AN)

ALNI DANIELE (DS)

07.06.2000 *Vice Presidente del Consiglio regionale*

03.12.2002 Riconferma a *Vice Presidente del Consiglio regionale*

AMATO ROSALIA (PRC)

07.06.2000 Segretario del Consiglio regionale

03.12.2002 Riconferma a *Segretario del Consiglio regionale*

BABINI LUISA (RIFORMISTA - PRI-SDI)

BALBONI ALBERTO (AN)

30.05.2001 Dimissioni da Consigliere regionale (sostituito da Vittorio Lodi)

BALLARINI GIOVANNI (DS)

BARBIERI MARCO (MARGHERITA)

26.07.2004 Eletto Consigliere regionale (in surrogazione di Graziano Delrio)

BARTOLINI SILVIA (DS)

BASTICO MARIANGELA (DS)

22.05.2000 *Assessore alla scuola. Formazione professionale. Università. Lavoro. Pari opportunità*

BERETTA NINO (DS)

- 21.06.2000 *Componente di maggioranza della Giunta per il Regolamento consiliare*
- 03.12.2002 *Riconferma a componente di maggioranza della Giunta per il Regolamento consiliare*

BERTELLI ALFREDO (DS)

- 22.05.2000 *Consigliere alla Presidenza della Giunta regionale*

BERTOLINI ISABELLA (FI)

- 30.05.2001 *Dimissioni da Consigliere regionale (sostituita da Leoni)*

BIGNAMI MARCELLO (AN)

- 07.06.2000 *Segretario del Consiglio regionale*
- 03.12.2002 *Riconferma a Segretario del Consiglio regionale*

BORGHI GIANLUCA (VERDI)

- 22.05.2000 *Assessore alle Politiche sociali. Immigrazione. Progetto giovani. Cooperazione internazionale*

BOSI MAURO (I DEMOCRATICI poi MARGHERITA)

- 21.06.2000 *Componente di maggioranza della Giunta per il Regolamento consiliare*
- 03.12.2002 *Riconferma a componente di maggioranza della Giunta per il Regolamento consiliare*

CAMPAGNOLI ARMANDO (DS)

- 22.05.2000 *Assessore alle Attività produttive. Sviluppo economico. Piano telematico*

CANÈ GABRIELE (PER L'E-R)

COTTI LAMBERTO (DS)

DELCHIAPPO RENATO (PRC)

- 21.06.2000 *Presidente II Commissione Attività produttive*
- 17.12.2002 *Riconferma a Presidente II Commissione Attività produttive*
- 26.07.2004 *Dimissioni da Presidente II Commissione Attività produttive*
- 26.07.2004 *Presidente IV Commissione Sicurezza sociale*

DELRIO GRAZIANO (POPOLARI poi MARGHERITA)

- 21.06.2000 *Presidente IV Commissione Sicurezza sociale*
17.12.2002 Riconferma a *Presidente IV Commissione Sicurezza sociale*
26.07.2004 Dimissioni da Consigliere regionale (sostituito da Marco Barbieri)

DRAGOTTO GIORGIO (FI)

- 07.06.2000 *Vice Presidente del Consiglio regionale*
03.12.2002 Riconferma a *Vice Presidente del Consiglio regionale*

ERRANI VASCO (DS)

- 15.05.2000 Proclamazione a *Presidente della Giunta regionale*

FILIPPI FABIO (FI)

FRANCESCONI LUIGI (FI)

- 30.05.2001 Eletto Consigliere regionale (in surrogazione di Antonio Agogliati)

GARAGNANI FABIO (FI)

- 30.05.2001 Dimissioni da Consigliere regionale (sostituito da Gianni Varani)

GIACOMINO ROCCO GERARDO (PDCI)

- 21.06.2000 *Componente di maggioranza della Giunta per il Regolamento consiliare*
03.12.2002 Riconferma a *componente di maggioranza della Giunta per il Regolamento consiliare*

GILLI LUIGI (POPOLARI poi MARGHERITA)

GNASSI ANDREA (DS)

- 21.06.2000 *Presidente V Commissione Turismo, Cultura, Scuola, Formazione*
17.12.2002 Riconferma a *Presidente V Commissione Turismo, Cultura, Scuola, Formazione*

GUERRA DANIELA (VERDI)

LA FORGIA ANTONIO (I DEMOCRATICI poi MARGHERITA)

07.06.2000 *Presidente del Consiglio regionale*
03.12.2002 *Riconferma a Presidente del Consiglio regionale*

LEONI ANDREA (FI)

30.05.2001 *Eletto Consigliere regionale (in surrogazione di Isabella Bertolini)*

LODI VITTORIO (AN)

30.05.2001 *Eletto Consigliere regionale (in surrogazione di Alberto Balboni)*

LOMBARDI MARCO (FI)

21.06.2000 *Componente di minoranza della Giunta per il Regolamento consiliare*
26.09.2001 *Presidente VI Commissione Revisione dello Statuto*
03.12.2002 *Riconferma a componente di minoranza della Giunta per il Regolamento consiliare*
06.10.2004 *Presidente VI Commissione Revisione dello Statuto (in sostituzione di Paolo Zanca)*

LORENZI FRANCO (DS)

MAJANI ANNA (POPOLARI poi MARGHERITA)

MARRI MARIA CRISTINA (CCD poi UDC)

MASELLA LEONARDO (PRC)

MATTEUCCI FABRIZIO (DS)

16.12.2002 *Consigliere alla Presidenza della Giunta regionale per i rapporti con i gruppi Consiliari*

MAZZA UGO (DS)

MEZZETTI MASSIMO (DS)

MUZZARELLI GIAN CARLO (DS)

21.06.2000 *Presidente III Commissione Territorio, Ambiente, Trasporti*
17.12.2002 *Riconferma a Presidente III Commissione Territorio, Ambiente, Trasporti*

NERVEGNA ANTONIO (FI)

21.06.2000 *Presidente I Commissione Bilancio, Programmazione, Affari generali*

17.12.2002 *Riconferma a Presidente I Commissione Bilancio, Programmazione, Affari generali*

PARMA MAURIZIO (LEGA NORD)

PINI GRAZIANO (I DEMOCRATICI poi MARGHERITA)

26.07.2004 *Presidente II Commissione Attività produttive*

RIDOLFI RODOLFO (FI)

21.06.2000 *Componente di minoranza della Giunta per il Regolamento consiliare*

03.12.2002 *Riconferma a componente di minoranza della Giunta per il Regolamento consiliare*

RIVI GIAN LUCA (DS)

SABBI BRUNO CARLO (PdCI poi MISTO)

SALOMONI UBALDO (FI)

TAMPIERI GUIDO (DS)

22.05.2000 *Assessore a Agricoltura. Ambiente e Sviluppo sostenibile*

TASSI PIETRO VINCENZO (AN)

21.06.2000 *Componente di minoranza della Giunta per il Regolamento consiliare*

03.12.2002 *Riconferma a componente di minoranza della Giunta per il Regolamento consiliare*

VARANI GIANNI (FI)

30.05.2001 *Eletto Consigliere regionale (in surrogazione di Fabio Garagnani)*

VILLANI LUIGI GIUSEPPE (FI)

ZANCA PAOLO (RIFORMISTA - PRI-SDI)

17.12.2002 *Presidente VI Commissione Revisione dello Statuto* (in sostituzione di Marco Lombardi)

ZANICHELLI LINO (DS)

GIUNTA REGIONALE

15 maggio 2000

Proclamazione a Presidente della Giunta regionale di Vasco Errani

22 maggio 2000

Nomina dei componenti della Giunta regionale

<i>Presidente:</i>	Vasco Errani	(DS)
<i>Assessori:</i>		
- <i>Vice Presidente, Assessore alla Cultura. Sport. Progetti per i rapporti con i Cittadini:</i>	Vera Negri	(esterno)
- <i>Scuola. Formazione professionale. Università. Lavoro. Pari opportunità:</i>	Mariangela Bastico	(DS)
- <i>Sanità:</i>	Giovanni Bissoni	(esterno)
- <i>Politiche Sociali. Immigrazione. Progetto giovani. Cooperazione internazionale:</i>	Gianluca Borghi	(VERDI)
- <i>Difesa del suolo e della costa. Protezione civile:</i>	Marioluigi Bruschini	(esterno)
- <i>Attività Produttive. Sviluppo economico. Piano telematico:</i>	Armando Campagnoli	(DS)
- <i>Finanze. Organizzazione. sistemi Informativi:</i>	Flavio Delbono	(esterno)
- <i>Mobilità e Trasporti:</i>	Alfredo Peri	(esterno)
- <i>Turismo. Commercio:</i>	Guido Pasi	(esterno)
- <i>Programmazione territoriale. Politiche abitative. Riqualificazione urbana:</i>	Pier Antonio Rivola	(esterno)
- <i>Agricoltura. Ambiente e Sviluppo sostenibile:</i>	Guido Tampieri	(DS)
- <i>Innovazione amministrativa ed istituzionale. Autonomie locali:</i>	Luciano Vandelli	(esterno)

20.12.2002 Nomina di componente della Giunta regionale in sostituzione di Vera Negri, dimissionaria. Sostituzione del Vice Presidente della Giunta regionale. Decorrenza dal 1° gennaio 2003.

La Giunta risulta pertanto così composta:

- Presidente:	Vasco Errani	(DS)
<i>Assessori:</i>		
- Vice Presidente. Assessore a finanze. Organizzazione. Sistemi informativi. Controllo strategico:	Flavio Delbono	(esterno)
- Cultura. Sport. Progetti per i rapporti con i cittadini:	Marco Barbieri	(esterno)
- Scuola. Formazione professionale. Università. Lavoro. Pari opportunità:	Mariangela Bastico	(DS)
- Sanità:	Giovanni Bissoni	(esterno)
- Politiche sociali: Immigrazione. Progetto giovani. Cooperazione internazionale:	Gianluca Borghi	(VERDI)
- Difesa del suolo e della costa. Protezione civile:	Marioluigi Bruschini	(esterno)
- Attività produttive. Sviluppo economico. Piano telematico. Patti territoriali:	Armando Campagnoli	(DS)
- Mobilità e Trasporti:	Alfredo Peri	(esterno)
- Turismo. Commercio:	Guido Pasi	(esterno)
- Programmazione territoriale. Politiche abitative. Riqualificazione urbana. Disciplina generale dei lavori pubblici e Osservatorio sugli appalti:	Pier Antonio Rivola	(esterno)
- Agricoltura. Ambiente e Sviluppo sostenibile:	Guido Tampieri	(DS)
- Innovazione amministrativa ed istituzionale. Autonomie locali:	Luciano Vandelli	(esterno)

UFFICIO DI PRESIDENZA DEL CONSIGLIO REGIONALE

7 giugno 2000

<i>Presidente:</i>	Antonio La Forgia	(I DEMOCRATICI poi MARGHERITA)
<i>Vice Presidenti:</i>	Giorgio Dragotto	(FI)
	Daniele Alni	(DS)
<i>Segretari:</i>	Rosalia Amato	(PRC)
	Marcello Bignami	(AN)

3 dicembre 2002 (rinnovo)

<i>Presidente:</i>	Antonio La Forgia	(MARGHERITA)
<i>Vice Presidenti:</i>	Giorgio Dragotto	(FI)
	Daniele Alni	(DS)
<i>Segretari:</i>	Rosalia Amato	(PRC)
	Marcello Bignami	(AN)

COMMISSIONI CONSILIARI PERMANENTI

e relativi Presidenti

1^a Commissione consiliare

Bilancio, Programmazione, Affari generali

21.06.2000	Antonio Nervegna	(FI)
17.12.2002	Rinnovo e riconferma	

2^a Commissione consiliare

Attività produttive

21.06.2000	Renato Delchiappo	(PRC)
17.12.2002	Rinnovo e riconferma	
26.07.2004	Graziano Pini	(MARGHERITA)

3^a Commissione consiliare

Territorio, Ambiente, Trasporti

21.06.2000	Gian Carlo Muzzarelli	(DS)
17.12.2002	Rinnovo e riconferma	

4^a Commissione consiliare

Sicurezza sociale

21.06.2000	Graziano Delrio	(POPOLARI poi MARGHERITA)
17.12.2002	Rinnovo e riconferma	
26.07.2004	Renato Delchiappo	(PRC)

5^a Commissione consiliare

Turismo, Cultura, Scuola, Formazione

21.06.2000	Andrea Gnassi	(DS)
17.12.2002	Rinnovo e riconferma	

6^ Commissione consiliare
(istituita in data 25.09.2001)
Revisione dello Statuto

26.09.2001	Marco Lombardi	(FI)
17.12.2002	Paolo Zanca	(RIFORMISTA - PRI-SDI)
06.10.2004	Marco Lombardi	(FI)

Variazione della denominazioni di alcune Commissioni consiliari:

1^ Commissione consiliare: Bilancio, Programmazione, Affari Generali e Istituzionali;

3^ Commissione consiliare: Territorio, Ambiente, Infrastrutture;

4^ Commissione consiliare: Sanità e Politiche sociali;

5^ Commissione consiliare: Turismo, Cultura, Scuola, Formazione, Lavoro.

ALTRI ORGANI ISTITUZIONALI

Giunta per il Regolamento consiliare

21.06.2000 Beretta, Bosi, Giacomino, Lombardi, Ridolfi, Tassi

03.12.2002 Beretta, Bosi, Giacomino, Lombardi, Ridolfi, Tassi

***Commissione per i procedimenti referendari
e di iniziativa popolare***

30.11.2000 Nunzio Bombara, Elisabetta Borioni, Licia Califano,
Riccardo Camprini, Giorgio Lovili, Giuseppe Ugo
Rescigno

30.07.2002 Vittorio Bernini, Nunzio Bombara, Licia Califano,
Riccardo Camprini, Giorgio Lovili, Mario Riccio

ORGANI DI GARANZIA

Comitato regionale per le comunicazioni

- Eletto il 26.07.2001
- Elezione annullata da Sentenza del Tar Emilia-Romagna

Elezione del 3 dicembre 2002

Presidente: Pier Vittorio Marvasi

Componenti: Bertolini Vincenzo
Buttazzo Claudio Vito
Cristoni Paolo
Fortini Antonio
Galeotti Gianni
Morra Gianfranco
Sabattini Emilio, dimissionario, sostituito da
Paolo Siconolfi con delibera 06.10.2004
Taglini Andrea

Difensore Civico

Il mandato di Paola Gallerani Monaci, eletta il 06.05.1998, aveva scadenza il 05.05.2003. Il mandato viene prorogato con delibera del 17.06.03 fino al 05.11.2003.

15.01.2004 Antonio Martino

GRUPPI CONSILIARI

7 giugno 2000

Gruppo	Seggi
1 - DEMOCRATICI DI SINISTRA	18
2 - FORZA ITALIA	10
3 - ALLEANZA NAZIONALE	4
4 - I DEMOCRATICI	3
5 - POPOLARI	3
6 - PRC	3
7 - PdCI	2
8 - RIFORMISTA – PRI-SDI	2
9 - VERDI	2
10 - CENTRO CRISTIANO DEMOCRATICO	1
11 - LEGA NORD	1
12 - PER L'E.R.	1

Capigruppo

- DS	Lino Zanichelli
- FI	Isabella Bertolini
- AN	Alberto Balboni
- I DEMOCRATICI	Graziano Pini
- POPOLARI	Luigi Gilli
- PRC	Leonardo Masella
- PdCI	Rocco Gerardo Giacomino
- RIFORMISTA PRI- SDI	Paolo Zanca
- VERDI	Daniela Guerra
- CCD	Maria Cristina Marri
- LEGA NORD	Maurizio Parma
- PER L'E.R.	Gabriele Canè

- A seguito delle dimissioni di Bertolini e Balboni, il gruppo Forza Italia indica quale capogruppo Villani e il gruppo Alleanza Nazionale indica quale capogruppo Aimi (20.06.2001)

- Dal 20.06.2001, Bruno Carlo Sabbi esce da PdCI e costituisce il gruppo Misto.

Gruppo	Seggi
1 - DEMOCRATICI DI SINISTRA	18
2 - FORZA ITALIA	10
3 - ALLEANZA NAZIONALE	4
4 - I DEMOCRATICI	3
5 - POPOLARI	3
6 - PRC	3
7 - RIFORMISTA PRI- SDI	2
8 - VERDI	2
9 - CENTRO CRISTIANO DEMOCRATICO	1
10 - LEGA NORD	1
11 - MISTO	1
12 - PdCI	1
13 - PER L'E.R.	1

Capigruppo

- DS	Lino Zanichelli
- FI	Luigi Giuseppe Villani
- AN	Enrico Aimi
- I DEMOCRATICI	Graziano Pini
- POPOLARI	Luigi Gilli
- PRC	Leonardo Masella
- RIFORMISTA – PRI-SDI	Paolo Zanca
- VERDI	Daniela Guerra
- CCD	Maria Cristina Marri
- LEGA NORD	Maurizio Parma
- MISTO	Bruno Carlo Sabbi
- PdCI	Rocco Gerardo Giacomino
- PER L'E.R.	Gabriele Canè

Il gruppo Popolari ha aderito al gruppo I Democratici assumendo la nuova denominazione Margherita – L'Ulivo Democratici e Popolari

Gruppo	Seggi
1 - DEMOCRATICI DI SINISTRA	18
2 - FORZA ITALIA	10
3 - MARGHERITA – L'ULIVO DEMOCRATICI E POPOLARI	6
4 - ALLEANZA NAZIONALE	4
5 - PRC	3
6 - RIFORMISTA – PRI-SDI	2
7 - VERDI	2
8 - CENTRO CRISTIANO DEMOCRATICO	1
9 - LEGA NORD	1
10 - MISTO	1
11 - PdCI	1
12 - PER L'E.R.	1

Capigruppo

- DS	Lino Zanichelli
- FI	Luigi Giuseppe Villani
- MARGHERITA – L'ULIVO DEMOCRATICI E POPOLARI	Luigi Gilli
- AN	Enrico Aimi
- PRC	Leonardo Masella
- RIFORMISTA – PRI-SDI	Paolo Zanca
- VERDI	Daniela Guerra
- CCD	Maria Cristina Marri
- LEGA NORD	Maurizio Parma
- MISTO	Bruno Carlo Sabbi
- PdCI	Rocco Gerardo Giacomino
- PER L'E.R.	Gabriele Canè

17.04.2002 Il gruppo Centro Cristiano Democratico assume la denominazione Unione Democristiana di Centro (UDC)

- 17.12.2002 Il gruppo Margherita – L'Ulivo Democratici e Popolari assume la denominazione Margherita – L'Ulivo
- 18.12 2002 Il gruppo consiliare Riformista PRI- SDI comunica il nuovo capogruppo Luisa Babini

LEGENDA:

DS (*Democratici di Sinistra*)

FI (*Forza Italia*)

AN (*Alleanza Nazionale*)

PRC (*Partito della Rifondazione Comunista*)

PdCI (*Partito dei Comunisti Italiani*)

RIFORMISTA PRI-SDI (*Partito Repubblicano Italiano – Socialisti Democratici Italiani*)

CCD (*Centro Cristiano Democratico*)

UDC (*Unione Democristiana di Centro*)

PER L'E.R. (*Per l'Emilia Romagna*)

VIII Legislatura – 2005/2010
3 – 4 aprile 2005: Elezioni regionali



Patricelli *"Un ponte d'acqua"*

CONSIGLIERI REGIONALI
VIII LEGISLATURA

(elezioni del 3 – 4 aprile 2005)

AIMI ENRICO (AN poi AN-POPOLO DELLA LIBERTÀ)

08.06.2005 *Componente di minoranza della Giunta per il Regolamento assembleare*

26.07.2005 *Riconferma a componente di minoranza della Giunta per il Regolamento assembleare*

ALBERTI SERGIO (UNITI NELL'ULIVO SDI, poi UNITI NELL'ULIVO PS)

30.06.2009 *Eletto Consigliere regionale (in surrogazione di Tiziano Tagliani)*

BARBIERI MARCO (UNITI NELL'ULIVO-DL MARGHERITA, poi PARTITO DEMOCRATICO)

08.06.2005 *Componente di maggioranza della Giunta per il Regolamento assembleare*

26.07.2005 *Riconferma a componente di maggioranza della Giunta per il Regolamento assembleare*

24.03.2009 *Presidente III Commissione Territorio Ambiente Mobilità (in sostituzione di Gian Carlo Muzzarelli)*

BARTOLINI LUCA (AN poi AN-POPOLO DELLA LIBERTÀ)

BASTICO MARIANGELA (UNITI NELL'ULIVO-DS)

16.05.2005 *Assessore alla Scuola. Formazione professionale. Università. Lavoro. Pari opportunità*

05.07.2005 *Dimissioni da Consigliere regionale (sostituita da Massimo Mezzetti)*

BERETTA NINO (UNITI NELL'ULIVO-DS, poi PARTITO DEMOCRATICO)

24.03.2009 *Componente di maggioranza della Giunta per il Regolamento assembleare (in sostituzione di Gian Carlo Muzzarelli, dimissionario)*

BIGNAMI MARCELLO (AN)

16.05.2005 *Segretario dell'Assemblea legislativa*

09.07.2006 *deceduto (sostituito da Alberto Vecchi)*

BORGHI GIANLUCA (VERDI PER LA PACE, poi MISTO, poi PARTITO DEMOCRATICO)

08.06.2005 *Presidente VI Commissione Attuazione dello Statuto*

30.06.2009 Dimissioni da Presidente di Commissione VI Attuazione dello Statuto (sostituito da Marco Lombardi)

BORTOLAZZI DONATELLA (PdCI)

BOSI MAURO (PARTITO DEMOCRATICO)

22.04.2008 Eletto Consigliere regionale (in surrogazione di Daniele Manca)

CARONNA SALVATORE (UNITI NELL'ULIVO-DS, poi PARTITO DEMOCRATICO)

21.07.2009 Dimissioni da Consigliere regionale (sostituito da Loreno Rossi)

CASADEI STEFANO (UNITI NELL'ULIVO-SDI, poi UNITI NELL'ULIVO PS)

30.06.2009 Eletto Consigliere regionale (in surrogazione di Massimo Pironi)

CORRADI ROBERTO (LEGA NORD PADANIA EMILIA E ROMAGNA)

16.05.2005 *Questore dell'Assemblea legislativa*

DELBONO FLAVIO (UNITI NELL'ULIVO-DL MARGHERITA, poi PARTITO DEMOCRATICO)

16.05.2005 *Vice Presidente della Giunta. Assessore a Finanze. Europa*

19.02.2009 Dimissioni da Vice Presidente della Giunta e da Assessore a Finanze. Europa

30.06.2009 Dimissioni da Consigliere regionale (sostituito da Anna Majani)

DELCHIAPPO RENATO (PRC poi GRUPPO MISTO)

DONINI MONICA (PRC)

16.05.2005 *Presidente dell'Assemblea legislativa*

DRAGOTTO GIORGIO (FI, poi FI-VERSO IL NUOVO PARTITO DEI MODERATI E DEI LIBERALI, poi FI-POPOLO DELLA LIBERTÀ)

26.07.2005 *Componente di minoranza della Giunta per il Regolamento assembleare*

ERCOLINI GABRIELLA (UNITI NELL'ULIVO-DS, poi PARTITO DEMOCRATICO)

ERRANI VASCO (UNITI NELL'ULIVO-DS, poi PARTITO DEMOCRATICO)

16.05.2005 *Presidente della Giunta regionale*

FIAMMENGHI VALDIMIRO (UNITI NELL'ULIVO-DS, poi PARTITO DEMOCRATICO)

FILIPPI FABIO (FI, poi GRUPPO DELLA LIBERTÀ, poi GRUPPO DELLA LIBERTÀ-POPOLO DELLA LIBERTÀ, poi FI-POPOLO DELLA LIBERTÀ)

FOGLIAZZA LUIGI (LEGA NORD PADANIA EMILIA E ROMAGNA)

30.06.2009 *Eletto Consigliere regionale (in surrogazione di Maurizio Parma)*

FRANCESCONI LUIGI (FI, poi GRUPPO DELLA LIBERTÀ, poi GRUPPO DELLA LIBERTÀ-POPOLO DELLA LIBERTÀ, poi FI-POPOLO DELLA LIBERTÀ)

GALLETTI GIAN LUCA (UDC)

02.05.2006 *Dimissioni da Consigliere regionale (sostituito da Silvia Noè)*

GARBI ROBERTO (UNITI NELL'ULIVO-DS, poi PARTITO DEMOCRATICO)

GUERRA DANIELA (VERDI PER LA PACE)

LEONI ANDREA (FI, poi GRUPPO DELLA LIBERTÀ, poi GRUPPO DELLA LIBERTÀ-POPOLO DELLA LIBERTÀ, poi FI-POPOLO DELLA LIBERTÀ)

LOMBARDI MARCO (FI, poi FI-VERSO IL NUOVO PARTITO DEI MODERATI E DEI LIBERALI, poi FI-POPOLO DELLA LIBERTÀ)

08.06.2005 *Componente di minoranza della Giunta per il Regolamento assembleare*

26.07.2005 *Riconferma a componente di minoranza della Giunta per il Regolamento assembleare*

30.06.2009 *Presidente VI Commissione Attuazione dello Statuto* (in sostituzione di Gianluca Borghi, dimissionario)

LUCCHI PAOLO (UNITI NELL'ULIVO-DS, poi PARTITO DEMOCRATICO)

30.06.2009 Dimissioni da Consigliere regionale (sostituito da Giuliano Pedulli)

MAJANI ANNA (PARTITO DEMOCRATICO)

30.06.2009 Eletta Consigliere regionale (in surrogazione di Flavio Delbono)

MANCA DANIELE (UNITI NELL'ULIVO-DS, poi PARTITO DEMOCRATICO)

22.04.2008 Dimissioni da Consigliere regionale (sostituito da Mauro Bosi)

MANFREDINI MAURO (LEGA NORD PADANIA EMILIA E ROMAGNA)

MASELLA LEONARDO (PRC)

MAZZA UGO (UNITI NELL'ULIVO-DS, poi SINISTRA DEMOCRATICA PER IL SOCIALISMO EUROPEO, poi SINISTRA ECOLOGIA E LIBERTÀ)

MAZZOTTI MARIO (UNITI NELL'ULIVO-DS, poi PARTITO DEMOCRATICO)

MEZZETTI MASSIMO (UNITI NELL'ULIVO-DS, poi SINISTRA DEMOCRATICA PER IL SOCIALISMO EUROPEO, poi SINISTRA ECOLOGIA E LIBERTÀ)

05.07.2005 Eletto Consigliere regionale (in surrogazione di Mariangela Bastico)

24.03.2009 *Presidente V Commissione Turismo Cultura Scuola Formazione Lavoro Sport* (in sostituzione di Massimo Pironi, dimissionario)

MONACO CARLO (PER L'E-R)

MONARI MARCO (UNITI NELL'ULIVO-DL MARGHERITA, poi PARTITO DEMOCRATICO)

MONTANARI ROBERTO (UNITI NELL'ULIVO-DS, poi PARTITO DEMOCRATICO)

MUZZARELLI GIAN CARLO (UNITI NELL'ULIVO-DS, poi PARTITO DEMOCRATICO)

- 08.06.2005 *Presidente III Commissione Territorio, Ambiente, Mobilità*
- 08.06.2005 *Componente di maggioranza della Giunta per il Regolamento assembleare*
- 26.07.2005 *Riconferma a componente di maggioranza della Giunta per il Regolamento assembleare*
- 04.03.2009 *Nomina a Assessore a Programmazione e sviluppo Territoriale. Cooperazione con il sistema delle Autonomie. Organizzazione*
- 24.03.2009 *Dimissioni da Presidente di Commissione III Territorio, Ambiente, Mobilità (sostituito da Marco Barbieri) e da componente della Giunta per il Regolamento assembleare (sostituito da Nino Beretta)*

NANNI PAOLO (ITALIA DEI VALORI CON DI PIETRO)

NERVEGNA ANTONIO (FI, poi FI-VERSO IL NUOVO PARTITO DEI MODERATI E DEI LIBERALI, poi FI-POPOLO DELLA LIBERTÀ)

- 08.06.2005 *Presidente I Commissione Bilancio, Affari Generali ed Istituzionali*

NOÈ SILVIA (UDC)

- 02.05.2006 *Eletta Consigliere regionale (in surrogazione di Gian Luca Galletti)*

PARMA MAURIZIO (LEGA NORD PADANIA EMILIA E ROMAGNA)

- 30.06.2009 *Dimissioni da Consigliere regionale (sostituito da Luigi Fogliazza)*

PEDULLI GIULIANO (PARTITO DEMOCRATICO)

- 30.06.2009 *Eletto Consigliere regionale (in surrogazione di Paolo Lucchi)*

PERI ALFREDO (UNITI NELL'ULIVO-DS, poi PARTITO DEMOCRATICO)

- 16.05.2005 *Assessore alla Mobilità e Trasporti*

PIRONI MASSIMO (UNITI NELL'ULIVO-DS, poi PARTITO DEMOCRATICO)

- 08.06.2005 *Presidente V Commissione Turismo, Cultura, Scuola, Formazione, Lavoro, Sport*

- 24.03.2009 Dimissioni da Presidente V Commissione Turismo, Cultura, Scuola, Formazione, Lavoro, Sport (sostituito da Massimo Mezzetti)
- 30.06.2009 Dimissioni da Consigliere regionale (sostituito da Stefano Casadei)

PIVA ROBERTO (UNITI NELL'ULIVO-DL MARGHERITA, poi PARTITO DEMOCRATICO)

- 24.03.2009 *Presidente IV Commissione Politiche per la salute e politiche sociali* (in sostituzione di Tiziano Tagliani, dimissionario)

RENZI GIOENZO (AN poi AN-POPOLO DELLA LIBERTÀ)

RICHETTI MATTEO (UNITI NELL'ULIVO-DL MARGHERITA, poi PARTITO DEMOCRATICO)

- 16.05.2005 *Segretario dell'Assemblea legislativa*

RIDOLFI RODOLFO (FI)

- 05.07.2005 A seguito della sentenza del Tar Emilia-Romagna, sez. I, n. 23 del 30 giugno 2005 viene sostituito da Gianni Varani

RIVI GIAN LUCA (UNITI NELL'ULIVO-DS, poi PARTITO DEMOCRATICO)

- 16.05.2005 *Questore dell'Assemblea legislativa*
- 08.06.2005 *Componente di maggioranza della Giunta per il Regolamento assembleare*
- 26.07.2005 *Riconferma a componente di maggioranza della Giunta per il Regolamento assembleare*

ROSSI LORENO (UNITI NELL'ULIVO SDI, poi UNITI NELL'ULIVO PS)

- 21.07.2009 Eletto Consigliere regionale (in surrogazione di Salvatore Caronna)

SALOMONI UBALDO (FI, poi GRUPPO DELLA LIBERTÀ, poi GRUPPO DELLA LIBERTÀ-POPOLO DELLA LIBERTÀ, poi FI-POPOLO DELLA LIBERTÀ)

SALSI LAURA (UNITI NELL'ULIVO-DS, poi PARTITO DEMOCRATICO)

- 05.07.2005 Eletta Consigliere regionale (in surrogazione di Lino Zanichelli)

TAGLIANI TIZIANO (UNITI NELL'ULIVO-DL MARGHERITA, poi PARTITO DEMOCRATICO)

- 08.06.2005 *Presidente IV Commissione Politiche per la salute e Politiche sociali*
- 24.03.2009 Dimissioni da Presidente IV Commissione Politiche per la salute e Politiche sociali (sostituito da Roberto Piva)
- 30.06.2009 Dimissioni da Consigliere regionale (sostituito da Sergio Alberti)

VARANI GIANNI (FI, poi FI-VERSO IL NUOVO PARTITO DEI MODERATI E DEI LIBERALI, poi FI-POPOLO DELLA LIBERTÀ)

- 05.07.2005 Proclamato eletto in data 5 luglio 2005, (in surrogazione di Rodolfo Ridolfi) a seguito del dispositivo della Sentenza del Tar Emilia-Romagna, sez. I, n. 23 del 30 giugno 2005

VECCHI ALBERTO (AN poi AN-POPOLO DELLA LIBERTÀ)

- 25.07.2006 Eletto Consigliere regionale (in surrogazione di Bignami)

VILLANI LUIGI GIUSEPPE (FI, poi FI-VERSO IL NUOVO PARTITO DEI MODERATI E DEI LIBERALI, poi FI-POPOLO DELLA LIBERTÀ)

- 16.05.2005 *Vice Presidente dell'Assemblea legislativa*

ZANCA PAOLO (UNITI NELL'ULIVO-SDI, poi UNITI NELL'ULIVO PS)

- 16.05.2005 *Vice Presidente dell'Assemblea legislativa*

ZANICHELLI LINO (UNITI NELL'ULIVO-DS)

- 16.05.2005 *Assessore all'Ambiente e Sviluppo sostenibile*
- 05.07.2005 Dimissioni da Consigliere regionale (sostituito da Laura Salsi)

ZOFFOLI DAMIANO (UNITI NELL'ULIVO-DL MARGHERITA, poi PARTITO DEMOCRATICO)

- 08.06.2005 *Presidente II Commissione Politiche economiche*



*Nomina componenti Ufficio di Presidenza
del Consiglio regionale – 16 maggio 2005*

GIUNTA REGIONALE

26 aprile 2005

Proclamazione dell'elezione del Presidente della Giunta regionale

16 maggio 2005

Nomina dei componenti della Giunta regionale

- <i>Presidente:</i>	Vasco Errani	(UNITI NELL'ULIVO- DS, poi PD)
<i>Assessori:</i>		
- <i>Vice Presidente. Assessore a Finanze. Europa:</i>	Flavio Delbono	(UNITI NELL'ULIVO- DL MARGHERITA, poi PD)
- <i>Cultura. Sport. Progetto giovani:</i>	Alberto Ronchi	(esterno)
- <i>Scuola. Formazione professionale. Università. Lavoro. Pari opportunità:</i>	Mariangela Bastico	(UNITI NELL'ULIVO- DS, dal 05.07.2005 esterno)
- <i>Politiche per la Salute:</i>	Giovanni Bissoni	(esterno)
- <i>Promozione delle Politiche sociali e di quelle educative per l'Infanzia e l'adolescenza. Politiche per l'immigrazione. Sviluppo del volontariato, dell'Associazionismo e del Terzo settore:</i>	Anna Maria Dapporto	(esterno)
- <i>Sicurezza territoriale. Difesa del suolo e della costa. Protezione civile:</i>	Marioluigi Bruschini	(esterno)
- <i>Attività produttive. Sviluppo economico. Piano telematico:</i>	Armando Campagnoli	(esterno)
- <i>Mobilità e Trasporti:</i>	Alfredo Peri	(UNITI NELL'ULIVO- DS, poi PD)
- <i>Turismo e Commercio:</i>	Guido Pasi	(esterno)
- <i>Programmazione e Sviluppo territoriale. Cooperazione col sistema delle Autonomie. Organizzazione:</i>	Luigi Gilli	(esterno)

- <i>Agricoltura:</i>	Tiberio Rabboni	(esterno)
- <i>Ambiente e Sviluppo sostenibile:</i>	Lino Zanichelli	(UNITI NELL'ULIVO-DS, dal 05.07.2005 esterno)
16.05.2005	Nomina di Alfredo Bertelli a Sottosegretario alla Presidenza della Giunta regionale	
18.05.2006	L'assessore Mariangela Bastico chiamata a far parte della nuova compagine governativa si dimette da assessore regionale	
23.05.2006	Con il decreto del Presidente della Giunta regionale viene nominata Assessore a "Scuola. Formazione Professionale. Università. Lavoro. Pari opportunità" Paola Manzini.	

23 maggio 2006

- <i>Presidente:</i>	Vasco Errani	(UNITI NELL'ULIVO-DS, poi PD)
- <i>Sottosegretario</i>	Alfredo Bertelli	
- <i>Assessori:</i>		
- <i>Vice Presidente. Assessore a Finanze. Europa:</i>	Flavio Delbono	(UNITI NELL'ULIVO-DL MARGHERITA, poi PD)
- <i>Cultura. Sport. Progetto giovani:</i>	Alberto Ronchi	(esterno)
- <i>Scuola. Formazione professionale. Università. Lavoro. Pari opportunità:</i>	Paola Manzini	(esterno)
- <i>Politiche per la Salute:</i>	Giovanni Bissoni	(esterno)
- <i>Promozione delle Politiche sociali e di quelle educative per l'Infanzia e l'adolescenza. Politiche per l'immigrazione. Sviluppo del volontariato, dell'Associazionismo e del Terzo settore:</i>	Anna Maria Dapporto	(esterno)
- <i>Sicurezza territoriale. Difesa del suolo e della costa. Protezione civile:</i>	Marioluigi Bruschini	(esterno)

- *Attività produttive.
Sviluppo economico.
Piano telematico:* Armando Campagnoli (esterno)
- *Mobilità e Trasporti:* Alfredo Peri (UNITI NELL'ULIVO-
DS, poi PD)
- *Turismo e Commercio:* Guido Pasi (esterno)
- *Programmazione e
Sviluppo territoriale.
Cooperazione col sistema
delle Autonomie.
Organizzazione:* Luigi Gilli (esterno)
- *Agricoltura:* Tiberio Rabboni (esterno)
- *Ambiente e Sviluppo
sostenibile:* Lino Zanichelli (UNITI NELL'ULIVO-
DS, dal 05.07.2005
esterno)

- 22.01.2009 Decesso dell'Assessore Paola Manzini.
- 19.02.2009 Flavio Dellbono, Vicepresidente ed Assessore a "Finanze e Europa" ha presentato le sue dimissioni a seguito della candidatura a Sindaco del Comune di Bologna.
- 04.03.2009 Luigi Gilli Assessore a "Programmazione e sviluppo territoriale. Cooperazione con il sistema delle Autonomie. Organizzazione" ha presentato le sue dimissioni.
- 04.03.2009 Con il decreto del Presidente della Giunta regionale vengono nominati: Giuseppina Muzzarelli Vicepresidente e Assessore a "Europa. Cooperazione internazionale. Pari opportunità"; Giovanni Sedioli Assessore a "Scuola. Formazione professionale. Università. Lavoro" e Gian Carlo Muzzarelli Assessore a "Programmazione e sviluppo territoriale. Cooperazione con il sistema delle Autonomie. Organizzazione". Vengono ridefinite le competenze dell'Assessore Guido Pasi a "Turismo e Commercio" e dell'Assessore Alfredo Peri a "Mobilità e Trasporti": Guido Pasi Assessore a "Turismo. Commercio"; Alfredo Peri Assessore a "Mobilità. Trasporti"

4 marzo 2009

- <i>Presidente:</i>	Vasco Errani	(UNITI NELL'ULIVO-DS, poi PD)
- <i>Sottosegretario</i>	Alfredo Bertelli	
<i>Assessori:</i>		
- <i>Vice Presidente. Assessore a Europa. Cooperazione internazionale. Pari opportunità:</i>	Maria Giuseppina Muzzarelli	(esterno)
- <i>Scuola. Formazione professionale. Università. Lavoro:</i>	Giovanni Sedioli	(esterno)
- <i>Politiche per la Salute:</i>	Giovanni Bissoni	(esterno)
- <i>Sicurezza territoriale. Difesa del suolo e della costa. Protezione civile:</i>	Marioluigi Bruschini	(esterno)
- <i>Attività produttive. Sviluppo economico. Piano telematico:</i>	Armando Campagnoli	(esterno)
- <i>Promozione delle Politiche sociali e di quelle educative per l'Infanzia e l'Adolescenza. Politiche per l'immigrazione. Sviluppo del volontariato, dell'Associazionismo e del Terzo settore:</i>	Anna Maria Dapporto	(esterno)
- <i>Programmazione e Sviluppo territoriale. Cooperazione con il sistema delle autonomie. Organizzazione:</i>	Gian Carlo Muzzarelli	PD
- <i>Turismo. Commercio:</i>	Guido Pasi	(esterno)
- <i>Mobilità. Trasporti:</i>	Alfredo Peri	(UNITI NELL'ULIVO-DS, poi PD)
- <i>Agricoltura:</i>	Tiberio Rabboni	(esterno)
- <i>Cultura. Sport. Progetto giovani:</i>	Alberto Ronchi	(esterno)
- <i>Ambiente e Sviluppo sostenibile:</i>	Lino Zanichelli	(UNITI NELL'ULIVO-DS, dal 05.07.2005 esterno)

UFFICIO DI PRESIDENZA DELL'ASSEMBLEA LEGISLATIVA

16 maggio 2005

<i>Presidente:</i>	Monica Donini	(PRC)
<i>Vice Presidenti:</i>	Paolo Zanca	(UNITI NELL'ULIVO-SDI, poi UNITI NELL' ULIVO PS)
	Luigi Giuseppe Villani	(FI, poi FI-VERSO IL NUOVO PARTITO DEI MODERATI E DEI LIBERALI, poi FI- POPOLO DELLA LIBERTÀ)
<i>Segretari:</i>	Marcello Bignami 25.07.2006 sostituito da Enrico Aimi	(AN) (AN poi AN-POPOLO DELLA LIBERTÀ)
	Matteo Richetti	(UNITI NELL'ULIVO-DL MARGHERITA, poi PD)
<i>Questori:</i>	Gian Luca Rivi	(UNITI NELL'ULIVO-DS, poi PD)
	Roberto Corradi	(LEGA NORD PADANIA EMILIA E ROMAGNA)

COMMISSIONI ASSEMBLEARI PERMANENTI
e relativi Presidenti

I^ Commissione assembleare
Bilancio, Affari generali ed istituzionali

08.06.2005	Antonio Nervegna	(FI, poi FI-VERSO IL NUOVO PARTITO DEI MODERATI E DEI LIBERALI, poi FI- POPOLO DELLA LIBERTÀ)
------------	------------------	--

II^ Commissione assembleare
Politiche economiche

08.06.2005	Damiano Zoffoli	(UNITI NELL'ULIVO- DL MARGHERITA, poi PD)
------------	-----------------	---

III^ Commissione assembleare
Territorio, Ambiente, Mobilità

08.06.2005	Gian Carlo Muzzarelli	(UNITI NELL'ULIVO- DS, poi PD)
24.03.2009	Marco Barbieri (<i>in sostituzione di Gian Carlo Muzzarelli, dimissionario</i>)	PD

IV^ Commissione assembleare
Politiche per la salute e Politiche sociali

08.06.2005	Tiziano Tagliani	(UNITI NELL'ULIVO- DL MARGHERITA, poi PD)
24.03.2009	Roberto Piva (<i>in sostituzione di Tiziano Tagliani, dimissionario</i>)	(PD)

V^a Commissione assembleare
Turismo, Cultura, Scuola, Formazione, Lavoro, Sport

08.06.2005	Massimo Pironi	(UNITI NELL'ULIVO- DS, poi PD)
24.03.2009	Massimo Mezzetti <i>(in sostituzione di Massimo Pironi, dimissionario)</i>	(SINISTRA DEMOCRATICA PER IL SOCIALISMO EUROPEO, poi SINISTRA ECOLOGIA E LIBERTÀ)

VI^a Commissione assembleare
Attuazione dello Statuto

08.06.2005	Gianluca Borghi	(VERDI PER LA PACE, poi MISTO, poi PD)
30.06.2009	Marco Lombardi <i>(in sostituzione di Gianluca Borghi)</i>	(FORZA ITALIA - POPOLO DELLA LIBERTÀ)

ALTRI ORGANI ISTITUZIONALI

Giunta per il Regolamento assembleare

08.06.2005	Aimi, Barbieri, Donini, Lombardi, Muzzarelli, Ridolfi, Rivi
26.07.2005	Aimi, Barbieri, Donini, Dragotto, Lombardi, Muzzarelli, Rivi
24.03.2009	Aimi, Barbieri, Beretta, Donini, Dragotto, Lombardi, Rivi

ORGANI DI GARANZIA¹

COMITATO REGIONALE PER LE COMUNICAZIONI

Elezione del 21 maggio 2008

Presidente: Gianluca Gardini
Componenti: Arianna Alberici
Giuseppe Bettini

DIFENSORE CIVICO²

Elezione del 22 maggio 2008

Presidente: Daniele Lugli

CONSULTA DI GARANZIA STATUTARIA

Elezione del 21 maggio 2008

Componenti eletti dall'Assemblea legislativa³

Marzio Maccarini
Giuseppe Piperata
Giuseppe Ugo Rescigno

¹ Per la precedente composizione del Co.re.com e del Difensore civico si veda la VII legislatura, pag. 152.

² L'Assemblea legislativa, a seguito della rinuncia al proprio ufficio del Dott. Antonio Martino, decorrente dalla data 1° novembre 2007, ha eletto Difensore Civico il Dott. Daniele Lugli.

³ La norma transitoria di cui all'art. 16 della L.R. 23/07 prevede che: "La Consulta di garanzia statutaria, fino alla scadenza della legislatura in corso, opera con i soli componenti nominati dall'Assemblea legislativa e limitatamente alle funzioni di cui alle lettere a) e b) del comma 1 dell'articolo 69 dello Statuto. In tale composizione il Presidente è eletto dal collegio, al suo interno, a maggioranza dei voti. Alla prima convocazione provvede il Presidente dell'Assemblea legislativa."

GRUPPI ASSEMBLEARI

16 maggio 2005

Gruppo	Seggi
1 - UNITI NELL'ULIVO - DS	17
2 - FORZA ITALIA	9
3 - UNITI NELL'ULIVO - DL MARGHERITA	7
4 - ALLEANZA NAZIONALE	4
5 - LEGA NORD PADANIA EMILIA E ROMAGNA	3
6 - PRC	3
7 - VERDI PER LA PACE	2
8 - ITALIA DEI VALORI	1
9 - PdCI	1
10 - PER L'E-R	1
11 - UNIONE DEI DEMOCRATICI CRISTIANI E DEMOCRATICI DI CENTRO	1
12 - UNITI NELL'ULIVO - SDI	1

Presidenti dei Gruppi

- UNITI NELL'ULIVO - DS	Daniele Manca
- FI	Giorgio Dragotto
- UNITI NELL'ULIVO - DL MARGHERITA	Marco Barbieri
- AN	Enrico Aimi <i>25.07.2006 sostituito da</i> Luca Bartolini
- LEGA NORD PADANIA EMILIA E ROMAGNA	Maurizio Parma
- PRC	Leonardo Masella
- VERDI PER LA PACE	Daniela Guerra
- ITALIA DEI VALORI	Paolo Nanni
- PdCI	Donatella Bortolazzi
- PER L'E-R	Carlo Monaco
- UDC	Gian Luca Galletti <i>02.05.2006 sostituito da</i> Silvia Noè
- UNITI NELL'ULIVO - SDI	Paolo Zanca

30.01.2007 Il Consigliere Gianluca Borghi già componente del Gruppo "Verdi per la pace" comunica la decisione di costituire il "Gruppo Misto".

Gruppo	Seggi
1 - UNITI NELL'ULIVO - DS	17
2 - FORZA ITALIA	9
3 - UNITI NELL'ULIVO - DL MARGHERITA	7
4 - ALLEANZA NAZIONALE	4
5 - LEGA NORD PADANIA EMILIA E ROMAGNA	3
6 - PRC	3
7 - ITALIA DEI VALORI	1
8 - MISTO	1
9 - PdCI	1
10 - PER L'E-R	1
11 - UNIONE DEI DEMOCRATICI CRISTIANI E DEMOCRATICI DI CENTRO	1
12 - UNITI NELL'ULIVO - SDI	1
13 - VERDI PER LA PACE	1

Presidenti dei Gruppi

- UNITI NELL'ULIVO - DS	Daniele Manca
- FI	Giorgio Dragotto
- UNITI NELL'ULIVO - DL MARGHERITA	Marco Barbieri
- AN	Luca Bartolini
- LEGA NORD PADANIA EMILIA E ROMAGNA	Maurizio Parma
- PRC	Leonardo Masella
- ITALIA DEI VALORI	Paolo Nanni
- MISTO	Gianluca Borghi
- PdCI	Donatella Bortolazzi
- PER L'E-R	Carlo Monaco
- UDC	Silvia Noè
- UNITI NELL'ULIVO - SDI	Paolo Zanca
- VERDI PER LA PACE	Daniela Guerra

24.07.2007 I Consiglieri Ugo Mazza e Massimo Mezzetti, già componenti del Gruppo Uniti nell'Ulivo-DS, annunciano la decisione di costituire il Gruppo "Sinistra Democratica per il Socialismo Europeo"

Gruppo	Seggi
1 - UNITI NELL'ULIVO - DS	15

2 -	FORZA ITALIA	9
3 -	UNITI NELL'ULIVO - DL MARGHERITA	7
4 -	ALLEANZA NAZIONALE	4
5 -	LEGA NORD PADANIA EMILIA E ROMAGNA	3
6 -	PRC	3
7 -	SINISTRA DEMOCRATICA PER IL SOCIALISMO EUROPEO	2
8 -	ITALIA DEI VALORI	1
9 -	MISTO	1
10 -	PdCI	1
11 -	PER L'E-R	1
12 -	UNIONE DEI DEMOCRATICI CRISTIANI E DEMOCRATICI DI CENTRO	1
13 -	UNITI NELL'ULIVO - SDI	1
14 -	VERDI PER LA PACE	1

Presidenti dei Gruppi

- UNITI NELL'ULIVO - DS	Daniele Manca
- FI	Giorgio Dragotto
- UNITI NELL'ULIVO - DL MARGHERITA	Marco Barbieri
- AN	Luca Bartolini
- LEGA NORD PADANIA EMILIA E ROMAGNA	Maurizio Parma
- PRC	Leonardo Masella
- SINISTRA DEMOCRATICA PER IL SOCIALISMO EUROPEO	Ugo Mazza
- ITALIA DEI VALORI	Paolo Nanni
- MISTO	Gianluca Borghi
- PdCI	Donatella Bortolazzi
- PER L'E-R	Carlo Monaco
- UDC	Silvia Noè
- UNITI NELL'ULIVO - SDI	Paolo Zanca
- VERDI PER LA PACE	Daniela Guerra

30.11.2007 I Consiglieri Luigi Francesconi, Fabio Filippi, Andrea Leoni e Ubaldo Salomoni già componenti del Gruppo

assemblare "Forza Italia" costituiscono il "Gruppo della Libertà".

30.11.2007 Il gruppo "Forza Italia" assume la denominazione "Forza Italia – Verso il nuovo partito dei moderati e dei liberali"

Gruppo	Seggi
1 - UNITI NELL'ULIVO - DS	15
2 - UNITI NELL'ULIVO - DL MARGHERITA	7
3 - FORZA ITALIA - VERSO IL NUOVO PARTITO DEI MODERATI E DEI LIBERALI	5
4 - ALLEANZA NAZIONALE	4
5 - GRUPPO DELLA LIBERTÀ	4
6 - LEGA NORD PADANIA EMILIA E ROMAGNA	3
7 - PRC	3
8 - SINISTRA DEMOCRATICA PER IL SOCIALISMO EUROPEO	2
9 - ITALIA DEI VALORI	1
10 - MISTO	1
11 - PdCI	1
12 - PER L'E-R	1
13 - UNIONE DEI DEMOCRATICI CRISTIANI E DEMOCRATICI DI CENTRO	1
14 - UNITI NELL'ULIVO - SDI	1
15 - VERDI PER LA PACE	1

Presidenti dei Gruppi

- UNITI NELL'ULIVO - DS	Daniele Manca
- UNITI NELL'ULIVO - DL MARGHERITA	Marco Barbieri
- FORZA ITALIA - VERSO IL NUOVO PARTITO DEI MODERATI E DEI LIBERALI	Giorgio Dragotto
- AN	Luca Bartolini
- GRUPPO DELLA LIBERTÀ	Luigi Francesconi
- LEGA NORD PADANIA EMILIA E ROMAGNA	Maurizio Parma
- PRC	Leonardo Masella

- SINISTRA DEMOCRATICA PER IL SOCIALISMO EUROPEO	Ugo Mazza
- ITALIA DEI VALORI	Paolo Nanni
- MISTO	Gianluca Borghi
- PdCI	Donatella Bortolazzi
- PER L'E-R	Carlo Monaco
- UDC	Silvia Noè
- UNITI NELL'ULIVO - SDI	Paolo Zanca
- VERDI PER LA PACE	Daniela Guerra

12.12.2007 I Consiglieri aderenti al Gruppo assembleare Uniti nell'Ulivo-DL Margherita e al Gruppo assembleare Misto confluiscono nel Gruppo assembleare Uniti nell'Ulivo-DS e contestualmente il Gruppo assembleare Uniti nell'Ulivo-DS assume la denominazione Partito Democratico.

Gruppo	Seggi
1 - PARTITO DEMOCRATICO	23
2 - FORZA ITALIA - VERSO IL NUOVO PARTITO DEI MODERATI E DEI LIBERALI	5
3 - ALLEANZA NAZIONALE	4
4 - GRUPPO DELLA LIBERTÀ	4
5 - LEGA NORD PADANIA EMILIA E ROMAGNA	3
6 - PRC	3
7 - SINISTRA DEMOCRATICA PER IL SOCIALISMO EUROPEO	2
8 - ITALIA DEI VALORI	1
9 - PdCI	1
10 - PER L'E-R	1
11 - UNIONE DEI DEMOCRATICI CRISTIANI E DEMOCRATICI DI CENTRO	1
12 - UNITI NELL'ULIVO - SDI	1
13 - VERDI PER LA PACE	1

Presidenti dei Gruppi

- PARTITO DEMOCRATICO Marco Monari

- FORZA ITALIA - VERSO IL NUOVO PARTITO DEI MODERATI E DEI LIBERALI	Giorgio Dragotto
- AN	Luca Bartolini
- GRUPPO DELLA LIBERTÀ	Luigi Francesconi 22.01.2008 <i>sostituito da</i> Fabio Filippi
- LEGA NORD PADANIA EMILIA E ROMAGNA	Maurizio Parma
- PRC	Leonardo Masella
- SINISTRA DEMOCRATICA PER IL SOCIALISMO EUROPEO	Ugo Mazza
- ITALIA DEI VALORI	Paolo Nanni
- PdCI	Donatella Bortolazzi
- PER L'E-R	Carlo Monaco
- UDC	Silvia Noè
- UNITI NELL'ULIVO - SDI	Paolo Zanca
- VERDI PER LA PACE	Daniela Guerra

27.02.2008 Il Gruppo assembleare Alleanza Nazionale assume la denominazione Alleanza Nazionale – Popolo della Libertà (AN-PdL) e il Gruppo assembleare Forza Italia – Verso il nuovo partito dei moderati e dei liberali assume la denominazione Forza Italia – Popolo della Libertà (FI-PdL).

Gruppo	Seggi
1 - PARTITO DEMOCRATICO	23
2 - FORZA ITALIA - POPOLO DELLA LIBERTÀ	5
3 - ALLEANZA NAZIONALE - POPOLO DELLA LIBERTÀ	4
4 - GRUPPO DELLA LIBERTÀ	4
5 - LEGA NORD PADANIA EMILIA E ROMAGNA	3
6 - PRC	3
7 - SINISTRA DEMOCRATICA PER IL SOCIALISMO EUROPEO	2
8 - ITALIA DEI VALORI	1

9 - PdCI	1
10 - PER L'E-R	1
11 - UNIONE DEI DEMOCRATICI CRISTIANI E DEMOCRATICI DI CENTRO	1
12 - UNITI NELL'ULIVO - SDI	1
13 - VERDI PER LA PACE	1

Presidenti dei Gruppi

- PARTITO DEMOCRATICO	Marco Monari
- FORZA ITALIA - POPOLO DELLA LIBERTÀ	Giorgio Dragotto
- AN - POPOLO DELLA LIBERTÀ	Luca Bartolini
- GRUPPO DELLA LIBERTÀ	Fabio Filippi
- LEGA NORD PADANIA EMILIA E ROMAGNA	Maurizio Parma
- PRC	Leonardo Masella
- SINISTRA DEMOCRATICA PER IL SOCIALISMO EUROPEO	Ugo Mazza
- ITALIA DEI VALORI	Paolo Nanni
- PdCI	Donatella Bortolazzi
- PER L'E-R	Carlo Monaco
- UDC	Silvia Noè
- UNITI NELL'ULIVO - SDI	Paolo Zanca
- VERDI PER LA PACE	Daniela Guerra

07.04.2008 Il Gruppo assembleare "Gruppo della Libertà" assume la denominazione "Gruppo della Libertà – Popolo della Libertà".

Gruppo	Seggi
1 - PARTITO DEMOCRATICO	23
2 - FORZA ITALIA - POPOLO DELLA LIBERTÀ	5
3 - ALLEANZA NAZIONALE - POPOLO DELLA LIBERTÀ	4
4 - GRUPPO DELLA LIBERTÀ - POPOLO DELLA LIBERTÀ	4
5 - LEGA NORD PADANIA EMILIA E ROMAGNA	3

6 - PRC	3
7 - SINISTRA DEMOCRATICA PER IL SOCIALISMO EUROPEO	2
8 - ITALIA DEI VALORI	1
9 - PdCI	1
10 - PER L'E-R	1
11 - UNIONE DEI DEMOCRATICI CRISTIANI E DEMOCRATICI DI CENTRO	1
12 - UNITI NELL'ULIVO - SDI	1
13 - VERDI PER LA PACE	1

Presidenti dei Gruppi

- PARTITO DEMOCRATICO	Marco Monari
- FORZA ITALIA - POPOLO DELLA LIBERTÀ	Giorgio Dragotto
- AN - POPOLO DELLA LIBERTÀ	Luca Bartolini
- GRUPPO DELLA LIBERTÀ - POPOLO DELLA LIBERTÀ	Fabio Filippi
- LEGA NORD PADANIA EMILIA E ROMAGNA	Maurizio Parma
- PRC	Leonardo Masella
- SINISTRA DEMOCRATICA PER IL SOCIALISMO EUROPEO	Ugo Mazza
- ITALIA DEI VALORI	Paolo Nanni
- PdCI	Donatella Bortolazzi
- PER L'E-R	Carlo Monaco
- UDC	Silvia Noè
- UNITI NELL'ULIVO - SDI	Paolo Zanca
- VERDI PER LA PACE	Daniela Guerra

23.09.2008 I Consiglieri del Gruppo assembleare "Gruppo della Libertà – Popolo della Libertà" confluiscono nel Gruppo assembleare "Forza Italia - Popolo della Libertà" (FI-PdL).

Gruppo	Seggi
1 - PARTITO DEMOCRATICO	23

2 - FORZA ITALIA - POPOLO DELLA LIBERTÀ	9
3 - ALLEANZA NAZIONALE - POPOLO DELLA LIBERTÀ	4
4 - LEGA NORD PADANIA EMILIA E ROMAGNA	3
5 - PRC	3
6 - SINISTRA DEMOCRATICA PER IL SOCIALISMO EUROPEO	2
7 - ITALIA DEI VALORI	1
8 - PdCI	1
9 - PER L'E-R	1
10 - UNIONE DEI DEMOCRATICI CRISTIANI E DEMOCRATICI DI CENTRO	1
11 - UNITI NELL'ULIVO - SDI	1
12 - VERDI PER LA PACE	1

Presidenti dei Gruppi

- PARTITO DEMOCRATICO	Marco Monari
- FORZA ITALIA - POPOLO DELLA LIBERTÀ	Giorgio Dragotto
- AN - POPOLO DELLA LIBERTÀ	Luca Bartolini
- LEGA NORD PADANIA EMILIA E ROMAGNA	Maurizio Parma
- PRC	Leonardo Masella
- SINISTRA DEMOCRATICA PER IL SOCIALISMO EUROPEO	Ugo Mazza
- ITALIA DEI VALORI	Paolo Nanni
- PdCI	Donatella Bortolazzi
- PER L'E-R	Carlo Monaco
- UDC	Silvia Noè
- UNITI NELL'ULIVO - SDI	Paolo Zanca
- VERDI PER LA PACE	Daniela Guerra

05.11.2008 Il Consigliere Renato Delchiappo già componente del Gruppo "Partito della Rifondazione Comunista" comunica la decisione di costituire il "Gruppo Misto".

Gruppo	Seggi
1 - PARTITO DEMOCRATICO	23
2 - FORZA ITALIA - POPOLO DELLA LIBERTÀ	9
3 - ALLEANZA NAZIONALE - POPOLO DELLA LIBERTÀ	4
4 - LEGA NORD PADANIA EMILIA E ROMAGNA	3
5 - PRC	2
6 - SINISTRA DEMOCRATICA PER IL SOCIALISMO EUROPEO	2
7 - ITALIA DEI VALORI	1
8 - MISTO	1
9 - PdCI	1
10 - PER L'E-R	1
11 - UNIONE DEI DEMOCRATICI CRISTIANI E DEMOCRATICI DI CENTRO	1
12 - UNITI NELL'ULIVO - SDI	1
13 - VERDI PER LA PACE	1

Presidenti dei Gruppi

- PARTITO DEMOCRATICO	Marco Monari
- FORZA ITALIA - POPOLO DELLA LIBERTÀ	Giorgio Dragotto
- AN - POPOLO DELLA LIBERTÀ	Luca Bartolini
- LEGA NORD PADANIA EMILIA E ROMAGNA	Maurizio Parma
- PRC	Leonardo Masella
- SINISTRA DEMOCRATICA PER IL SOCIALISMO EUROPEO	Ugo Mazza
- ITALIA DEI VALORI	Paolo Nanni
- MISTO	Renato Delchiappo
- PdCI	Donatella Bortolazzi
- PER L'E-R	Carlo Monaco
- UDC	Silvia Noè
- UNITI NELL'ULIVO - SDI	Paolo Zanca
- VERDI PER LA PACE	Daniela Guerra

15.07.2009 In seguito alle dimissioni dei Consiglieri Flavio Delbono (PD), Paolo Lucchi (PD), Maurizio Parma (*Lega Nord Padania Emilia e Romagna*), Massimo Pironi (PD) e Tiziano Tagliani (PD) e alla proclamazione a Consiglieri regionali di Anna Majani (PD), Giuliano Pedulli (PD), Luigi Fogliazza (*Lega Nord Padania Emilia e Romagna*), Stefano Casadei (*Uniti nell'Ulivo SDI*) e Sergio Alberti (*Uniti nell'Ulivo - SDI*) muta la consistenza numerica dei Gruppi assembleari;

Gruppo	Seggi
1 - PARTITO DEMOCRATICO	21
2 - FORZA ITALIA - POPOLO DELLA LIBERTÀ	9
3 - ALLEANZA NAZIONALE - POPOLO DELLA LIBERTÀ	4
4 - LEGA NORD PADANIA EMILIA E ROMAGNA	3
5 - UNITI NELL'ULIVO - SDI	3
6 - PRC	2
7 - SINISTRA DEMOCRATICA PER IL SOCIALISMO EUROPEO	2
8 - ITALIA DEI VALORI	1
9 - MISTO	1
10 - PdCI	1
11 - PER L'E-R	1
12 - UNIONE DEI DEMOCRATICI CRISTIANI E DEMOCRATICI DI CENTRO	1
13 - VERDI PER LA PACE	1

Presidenti dei Gruppi

- PARTITO DEMOCRATICO	Marco Monari
- FORZA ITALIA - POPOLO DELLA LIBERTÀ	Giorgio Dragotto
- AN - POPOLO DELLA LIBERTÀ	Luca Bartolini
- LEGA NORD PADANIA EMILIA E ROMAGNA	Mauro Manfredini 29.06.2009 in sostituzione di Maurizio Parma
- PRC	Leonardo Masella

- SINISTRA DEMOCRATICA PER IL SOCIALISMO EUROPEO	Ugo Mazza
- ITALIA DEI VALORI	Paolo Nanni
- MISTO	Renato Delchiappo
- PdCI	Donatella Bortolazzi
- PER L'E-R	Carlo Monaco
- UDC	Silvia Noè
- UNITI NELL'ULIVO - SDI	Paolo Zanca
- VERDI PER LA PACE	Daniela Guerra

23.07.2009 In seguito alle dimissioni del Consigliere regionale Salvatore Caronna (*PD*) e alla proclamazione a Consigliere regionale di Loreno Rossi (*Uniti nell'Ulivo SDI*) muta la consistenza numerica dei Gruppi assembleari;

Gruppo	Seggi
1 - PARTITO DEMOCRATICO	20
2 - FORZA ITALIA - POPOLO DELLA LIBERTÀ	9
3 - ALLEANZA NAZIONALE - POPOLO DELLA LIBERTÀ	4
4 - UNITI NELL'ULIVO - SDI	4
5 - LEGA NORD PADANIA EMILIA E ROMAGNA	3
6 - PRC	2
7 - SINISTRA DEMOCRATICA PER IL SOCIALISMO EUROPEO	2
8 - ITALIA DEI VALORI	1
9 - MISTO	1
10 - PdCI	1
11 - PER L'E-R	1
12 - UNIONE DEI DEMOCRATICI CRISTIANI E DEMOCRATICI DI CENTRO	1
13 - VERDI PER LA PACE	1

Presidenti dei Gruppi

- PARTITO DEMOCRATICO	Marco Monari
- FORZA ITALIA - POPOLO DELLA LIBERTÀ	Giorgio Dragotto
- AN - POPOLO DELLA LIBERTÀ	Luca Bartolini
- UNITI NELL'ULIVO - SDI	Sergio Alberti <i>01.08.2009 in sostituzione di</i> Paolo Zanca
- LEGA NORD PADANIA EMILIA E ROMAGNA	Mauro Manfredini
- PRC	Leonardo Masella
- SINISTRA DEMOCRATICA PER IL SOCIALISMO EUROPEO	Ugo Mazza
- ITALIA DEI VALORI	Paolo Nanni
- MISTO	Renato Delchiappo
- PdCI	Donatella Bortolazzi
- PER L'E-R	Carlo Monaco
- UDC	Silvia Noè
- VERDI PER LA PACE	Daniela Guerra

06.10.2009 Il Gruppo assembleare "Uniti nell'Ulivo-Socialisti Democratici Italiani" assume la denominazione "Uniti nell'Ulivo-Partito Socialista";

Gruppo	Seggi
1 - PARTITO DEMOCRATICO	20
2 - FORZA ITALIA - POPOLO DELLA LIBERTÀ	9
3 - ALLEANZA NAZIONALE - POPOLO DELLA LIBERTÀ	4
4 - UNITI NELL'ULIVO - PS	4
5 - LEGA NORD PADANIA EMILIA E ROMAGNA	3
6 - PRC	2
7 - SINISTRA DEMOCRATICA PER IL SOCIALISMO EUROPEO	2
8 - ITALIA DEI VALORI	1
9 - MISTO	1
10 - PdCI	1
11 - PER L'E-R	1

12 - UNIONE DEI DEMOCRATICI CRISTIANI E DEMOCRATICI DI CENTRO	1
13 - VERDI PER LA PACE	1

Presidenti dei Gruppi

- PARTITO DEMOCRATICO	Marco Monari
- FORZA ITALIA - POPOLO DELLA LIBERTÀ	Giorgio Dragotto
- AN - POPOLO DELLA LIBERTÀ	Luca Bartolini
- UNITI NELL'ULIVO-PS	Sergio Alberti
- LEGA NORD PADANIA EMILIA E ROMAGNA	Mauro Manfredini
- PRC	Leonardo Masella
- SINISTRA DEMOCRATICA PER IL SOCIALISMO EUROPEO	Ugo Mazza
- ITALIA DEI VALORI	Paolo Nanni
- MISTO	Renato Delchiappo
- PdCI	Donatella Bortolazzi
- PER L'E.R.	Carlo Monaco
- UDC	Silvia Noè
- VERDI PER LA PACE	Daniela Guerra

03.02.2010 Il Gruppo assembleare "Sinistra Democratica per il Socialismo Europeo" assume la denominazione "Sinistra Ecologia e Libertà";

Gruppo	Seggi
1 - PARTITO DEMOCRATICO	20
2 - FORZA ITALIA - POPOLO DELLA LIBERTÀ	9
3 - ALLEANZA NAZIONALE - POPOLO DELLA LIBERTÀ	4
4 - UNITI NELL'ULIVO - PS	4
5 - LEGA NORD PADANIA EMILIA E ROMAGNA	3
6 - PRC	2
7 - SINISTRA ECOLOGIA E LIBERTÀ	2
8 - ITALIA DEI VALORI	1

9 - MISTO	1
10 - PdCI	1
11 - PER L'E-R	1
12 - UNIONE DEI DEMOCRATICI CRISTIANI E DEMOCRATICI DI CENTRO	1
13 - VERDI PER LA PACE	1

Presidenti dei Gruppi

- PARTITO DEMOCRATICO	Marco Monari
- FORZA ITALIA - POPOLO DELLA LIBERTÀ	Giorgio Dragotto
- AN - POPOLO DELLA LIBERTÀ	Luca Bartolini
- UNITI NELL'ULIVO - PS	Sergio Alberti
- LEGA NORD PADANIA EMILIA E ROMAGNA	Mauro Manfredini
- PRC	Leonardo Masella
- SINISTRA ECOLOGIA E LIBERTÀ	Ugo Mazza
- ITALIA DEI VALORI	Paolo Nanni
- MISTO	Renato Delchiappo
- PdCI	Donatella Bortolazzi
- PER L'E-R	Carlo Monaco
- UDC	Silvia Noè
- VERDI PER LA PACE	Daniela Guerra

LEGENDA:

DS (*Democratici di Sinistra*)

FI (*Forza Italia*)

AN (*Alleanza Nazionale*)

PRC (*Partito della Rifondazione Comunista*)

PdCI (*Partito dei Comunisti Italiani*)

PER L'E-R (*Per l'Emilia-Romagna*)

SDI (*Socialisti Democratici Italiani*)

UDC (*Unione dei Democratici Cristiani e Democratici di Centro*)

PD (*Partito Democratico*)

PdL (*Popolo della Libertà*)

PS (*Partito Socialista*)

IX Legislatura – 2010/2014
28 – 29 marzo 2010: Elezioni regionali

**CONSIGLIERI REGIONALI
IX LEGISLATURA**

(elezioni del 28 – 29 marzo 2010)

AIMI ENRICO (PDL – POPOLO DELLA LIBERTÀ)

10.05.2010 *Vice Presidente dell'Assemblea legislativa*

ALESSANDRINI TIZIANO (PARTITO DEMOCRATICO)

BARBATI LIANA (ITALIA DEI VALORI – LISTA DI PIETRO)

BARBIERI MARCO (PARTITO DEMOCRATICO)

04.05.2011 Proclamato eletto in data 4 maggio 2011 (in sostituzione di Daniela Montani) a seguito della sentenza n. 483 della Corte d'Appello di Bologna, prima sezione civile, del 15 aprile 2011

BARTOLINI LUCA (PDL – POPOLO DELLA LIBERTÀ)

10.05.2010 *Questore dell'Assemblea legislativa*

BAZZONI GIANGUIDO (PDL – POPOLO DELLA LIBERTÀ)

BERNARDINI MANES (LEGA NORD PADANIA EMILIA E ROMAGNA)

BERNINI ANNA MARIA (PDL – POPOLO DELLA LIBERTÀ)

10.05.2010 Dimissioni da Consigliere regionale (sostituita da Andrea Leoni)

BIGNAMI GALEAZZO (PDL – POPOLO DELLA LIBERTÀ)

BONACCINI STEFANO (PARTITO DEMOCRATICO)

CAMORALI CINZIA (PDL – POPOLO DELLA LIBERTÀ)

10.09.2013 Eletta Consigliere regionale (per temporanea sostituzione di Lavagetto Giampaolo)

14.01.2014 Cessazione della supplenza per l'esercizio delle funzioni di consigliere regionale a seguito del reintegro del Consigliere regionale Luigi Giuseppe Villani

CARINI MARCO (PARTITO DEMOCRATICO)

CASADEI THOMAS (PARTITO DEMOCRATICO)

CAVALLI STEFANO (LEGA NORD PADANIA EMILIA E ROMAGNA)

CEVENINI MAURIZIO (PARTITO DEMOCRATICO)

10.05.2010 *Segretario dell'Assemblea legislativa*

08.05.2012 Deceduto (sostituito da Giuseppe Paruolo)

CORRADI ROBERTO (LEGA NORD PADANIA EMILIA E ROMAGNA)

10.05.2010 *Segretario dell'Assemblea legislativa*

COSTI PALMA (PARTITO DEMOCRATICO)

16.01.2013 *Presidente dell'Assemblea legislativa*

DEFRANCESCHI ANDREA (MOVIMENTO 5 STELLE BEPPEGRILLO.IT)

DONINI MONICA (FEDERAZIONE DELLA SINISTRA)

03.06.2010 *Presidente IV Commissione Politiche per la salute e Politiche sociali*

ERRANI VASCO (PARTITO DEMOCRATICO)

10.05.2010 *Presidente della Giunta regionale*

24.07.2014 *Dimissioni volontarie da Presidente della Giunta regionale*

FAVIA GIOVANNI (MOVIMENTO 5 STELLE BEPPEGRILLO.IT poi GRUPPO MISTO)

03.06.2010 *Presidente VI Commissione Statuto e Regolamento*

FERRARI GABRIELE (PARTITO DEMOCRATICO)

FIAMMENGHI VALDIMIRO detto MIRO (PARTITO DEMOCRATICO)

FILIPPI FABIO (PDL – POPOLO DELLA LIBERTÀ)

FIORINI GRAZIANO (LEGA NORD PADANIA EMILIA E ROMAGNA)

27.10.2014 *Proclamato Consigliere regionale (per decesso di Mauro Manfredini)*

GARBI ROBERTO (PARTITO DEMOCRATICO)

GRILLINI FRANCO detto GRILLO (ITALIA DEI VALORI – LISTA DI PIETRO poi GRUPPO MISTO)

03.06.2010 *Presidente II Commissione Politiche economiche*

LAVAGETTO GIAMPAOLO (GRUPPO MISTO)

23.04.2013 *Eletto Consigliere regionale (per temporanea sostituzione di Villani Luigi Giuseppe)*

10.09.2013 *Sospeso di diritto (ex articolo 8 d.lgs 31 dicembre 2012, n. 235) a decorrere dal 21 maggio 2013 (sostituito da Cinzia Camorali)*

LEONI ANDREA (PDL – POPOLO DELLA LIBERTÀ)

10.05.2010 Eletto Consigliere regionale (in surrogazione di Anna Maria Bernini)

LOMBARDI MARCO (PDL – POPOLO DELLA LIBERTÀ)

03.06.2010 *Presidente I Commissione Bilancio, Affari generali ed istituzionali*

MALAGUTI MAURO (PDL – POPOLO DELLA LIBERTÀ poi GRUPPO MISTO)

MANDINI SANDRO (ITALIA DEI VALORI – LISTA DI PIETRO)

10.05.2010 *Vice Presidente dell'Assemblea legislativa*

MANFREDINI MAURO (LEGA NORD PADANIA EMILIA E ROMAGNA)

10.10.2014 *Deceduto*

MARANI PAOLA (PARTITO DEMOCRATICO)

MAZZOTTI MARIO (PARTITO DEMOCRATICO)

10.05.2010 *Questore dell'Assemblea legislativa*

MEO GABRIELLA (SINISTRA ECOLOGIA E LIBERTÀ – IDEE VERDI (S.E.L. – VERDI))

02.10.2012 *Segretario dell'Assemblea legislativa*

MONARI MARCO (PARTITO DEMOCRATICO)

MONTANARI ROBERTO (PARTITO DEMOCRATICO)

MONTANI DANIELA (PARTITO DEMOCRATICO)

04.05.2011 A seguito della sentenza n. 483 della Corte d'Appello di Bologna, prima sezione civile, del 15 aprile 2011 viene sostituita da Marco Barbieri

MORI ROBERTA (PARTITO DEMOCRATICO)

MORICONI RITA (PARTITO DEMOCRATICO)

MUMOLO ANTONIO (PARTITO DEMOCRATICO)

NALDI GIAN GUIDO (SINISTRA ECOLOGIA E LIBERTÀ – IDEE VERDI (S.E.L. – VERDI))

NOÈ SILVIA (UDC – UNIONE DI CENTRO)

PAGANI GIUSEPPE EUGENIO detto BEPPE (PARTITO DEMOCRATICO)

03.06.2010 *Presidente V Commissione Turismo, Cultura, Scuola, Formazione, Lavoro, Sport*

PARIANI ANNA (PARTITO DEMOCRATICO)

PARUOLO GIUSEPPE (PARTITO DEMOCRATICO)

23.05.2012 Eletto Consigliere regionale (in surrogazione di Maurizio Cevenini)

PIVA ROBERTO (PARTITO DEMOCRATICO)

POLLASTRI ANDREA (PDL – POPOLO DELLA LIBERTÀ)

RICHETTI MATTEO (PARTITO DEMOCRATICO)

10.05.2010 *Presidente dell'Assemblea legislativa*

27.12.2012 Dimissioni da Presidente dell'Assemblea legislativa

26.03.2013 Dimissioni da Consigliere regionale (sostituito da Luciana Serri)

RIVA MATTEO (ITALIA DEI VALORI – LISTA DI PIETRO poi GRUPPO MISTO)

SCONCIAFORNI ROBERTO (FEDERAZIONE DELLA SINISTRA)

SERRI LUCIANA (PARTITO DEMOCRATICO)

26.03.2013 Eletta Consigliere regionale (in surrogazione di Matteo Richetti)

VECCHI ALBERTO (PDL – POPOLO DELLA LIBERTÀ)

VECCHI LUCIANO (PARTITO DEMOCRATICO)

11.06.2014 Nominato Assessore a "Attività produttive. Piano energetico. Economia verde. Autorizzazione unica integrata" in sostituzione di Gian Carlo Muzzarelli, dimissionario (decreto del Presidente della Giunta regionale n. 104 dell'11/06/2014)

VILLANI LUIGI GIUSEPPE (PDL – POPOLO DELLA LIBERTÀ)

23.04.2013 Sospeso di diritto (ex articolo 8 d.lgs 31 dicembre 2012, n. 235) a decorrere dal 14 gennaio 2013 (sostituito prima da Giampaolo Lavagetto poi da Cinzia Camorali)

20.12.2013 Reintegro nell'esercizio delle funzioni di Consigliere regionale a seguito dell'ordinanza del Tribunale di Parma di revoca della misura cautelare

ZOFFOLI DAMIANO (PARTITO DEMOCRATICO)

03.06.2010 *Presidente III Commissione Territorio, Ambiente, Mobilità*

GIUNTA REGIONALE

7 APRILE 2010

Proclamazione dell'elezione del Presidente della Giunta regionale

10 MAGGIO 2010

Nomina dei componenti della Giunta regionale

- | | | |
|--|--|-----------|
| - Presidente: | Vasco Errani | (PD) |
| Assessori: | | |
| - <i>Vice Presidente. Finanze. Europa. Cooperazione con il sistema delle autonomie. Valorizzazione della montagna. Regolazione dei Servizi Pubblici Locali. Semplificazione e Trasparenza. Politiche per la sicurezza:</i> | Simonetta Saliera | (esterno) |
| - <i>Cultura. Sport:</i> | Massimo Mezzetti | (esterno) |
| - <i>Scuola. Formazione professionale. Università e ricerca. Lavoro:</i> | Patrizio Bianchi | (esterno) |
| - <i>Politiche per la Salute:</i> | Carlo Lusenti | (esterno) |
| - <i>Promozione delle politiche sociali e di integrazione per l'immigrazione. Volontariato, associazionismo e terzo settore:</i> | Teresa Marzocchi | (esterno) |
| - <i>Sicurezza territoriale. Difesa del suolo e della Costa. Protezione civile:</i> | Paola Gazzolo | (esterno) |
| - <i>Attività produttive. Piano energetico e sviluppo sostenibile. Economia verde. Autorizzazione unica integrata:</i> | Gian Carlo Muzzarelli
(dimissioni in data 09.06.2014. Sostituito dal Consigliere regionale Luciano Vecchi in data 11/06/2014) | (esterno) |
| - <i>Programmazione territoriale. Reti di infrastrutture materiali e immateriali. Mobilità, logistica e trasporti:</i> | Alfredo Peri | (esterno) |
| - <i>Turismo. Commercio:</i> | Maurizio Melucci | (esterno) |

- *Sviluppo delle risorse umane e organizzazione. Cooperazione allo sviluppo. Progetto giovani. Pari opportunità:* Donatella Bortolazzi (esterno)
- *Agricoltura:* Tiberio Rabboni (esterno)
- *Ambiente, Riqualificazione urbana:* Sabrina Freda (06.09.2013 revoca della delega) (esterno)

10.05.2010 Nomina di Alfredo Bertelli a Sottosegretario alla Presidenza della Giunta regionale

06.09.2013 Il Presidente della Giunta regionale, con decreto n. 178 del 6/09/2013, revoca la nomina a componente della Giunta regionale dell'Emilia Romagna, in qualità di Assessore a "Ambiente, Riqualificazione urbana", della dott.ssa Sabrina Freda e assume ad interim le relative funzioni.

09.06.2014 L'Assessore a "Attività produttive. Piano energetico e sviluppo sostenibile. Economia verde. Autorizzazione unica integrata", Gian Carlo Muzzarelli, presenta le dimissioni al Presidente della Regione da componente della Giunta regionale dell'Emilia-Romagna a seguito di sua elezione a Sindaco di Modena

11.06.2014 Il Presidente della Giunta regionale, con decreto n. 104 dell'11/06/2014, nomina Assessore a "Attività produttive. Piano energetico. Economia verde. Autorizzazione unica integrata" il Consigliere regionale Luciano Vecchi. Con lo stesso decreto, inoltre, specifica ed integra le competenze dell'Assessore a "Programmazione territoriale, urbanistica. Riqualificazione urbana. Reti di infrastrutture materiali e immateriali. Mobilità, logistica e trasporti", Alfredo Peri

La Giunta risulta pertanto così composta:

- *Presidente:* Vasco Errani (PD)
- *Assessori:*
- *Vice Presidente. Finanze. Europa. Cooperazione con il sistema delle autonomie.* Simonetta Saliera (esterno)

Valorizzazione della montagna. Regolazione dei Servizi Pubblici Locali. Semplificazione e Trasparenza. Politiche per la sicurezza:

- | | | |
|--|----------------------|-----------|
| - <i>Cultura. Sport:</i> | Massimo Mezzetti | (esterno) |
| - <i>Scuola. Formazione professionale. Università e ricerca. Lavoro:</i> | Patrizio Bianchi | (esterno) |
| - <i>Politiche per la Salute:</i> | Carlo Lusenti | (esterno) |
| - <i>Promozione delle politiche sociali e di integrazione per l'immigrazione. Volontariato, associazionismo e terzo settore:</i> | Teresa Marzocchi | (esterno) |
| - <i>Sicurezza territoriale. Difesa del suolo e della Costa. Protezione civile:</i> | Paola Gazzolo | (esterno) |
| - <i>Attività produttive. Piano energetico. Economia verde. Autorizzazione unica integrata:</i> | Luciano Vecchi | (PD) |
| - <i>Programmazione territoriale, urbanistica. Riqualificazione urbana. Reti di infrastrutture materiali e immateriali. Mobilità, logistica e trasporti:</i> | Alfredo Peri | (esterno) |
| - <i>Turismo. Commercio:</i> | Maurizio Melucci | (esterno) |
| - <i>Sviluppo delle risorse umane e organizzazione. Cooperazione allo sviluppo. Progetto giovani. Pari opportunità:</i> | Donatella Bortolazzi | (esterno) |
| - <i>Agricoltura:</i> | Tiberio Rabboni | (esterno) |

24.07.2014 Vasco Errani rassegna le proprie dimissioni da Presidente della Giunta regionale con lettera indirizzata alla Presidente dell'Assemblea legislativa regionale, Palma Costi, che le comunica immediatamente al Presidente della Consulta di garanzia statutaria, Flavio Peccenini.

Ai sensi dell'art. 126, comma terzo, della Costituzione, le dimissioni volontarie del Presidente della Giunta regionale comportano le dimissioni della Giunta e lo scioglimento del Consiglio

- 28.07.2014 La Consulta di garanzia statutaria è convocata dal suo Presidente per:
- la presa d'atto delle dimissioni volontarie del Presidente della Giunta regionale, Vasco Errani (*delibera n. 2 del 28 luglio 2014*)
 - l'audizione della Presidente dell'Assemblea legislativa, Palma Costi, e del Presidente della Giunta regionale, Vasco Errani
 - la dichiarazione della modalità di amministrazione ordinaria della Regione Emilia-Romagna durante il periodo della *prorogatio*, in vigore, così come previsto dall'art. 69, comma 1, lett. a), dello Statuto regionale, fino al giorno precedente l'insediamento della nuova Assemblea legislativa (*delibera n. 2 del 28 luglio 2014*)
- 24.09.2014 Il Presidente della Regione adotta i seguenti decreti:
- **Decreto del Presidente della Regione Emilia-Romagna 24 settembre 2014, n. 180** Convocazione dei comizi elettorali per le elezioni dell'Assemblea legislativa e del Presidente della Giunta regionale ai sensi dell'art. 6, comma 1, della Legge regionale del 23 luglio 2014, n. 21
 - **Decreto del Presidente della Regione Emilia-Romagna 24 settembre 2014, n. 181** Ripartizione dei seggi tra le Circoscrizioni elettorali ai sensi dell'art. 2, comma 1, della L.R. del 23 luglio 2014 n. 21

UFFICIO DI PRESIDENZA DELL'ASSEMBLEA LEGISLATIVA
10 maggio 2010

Presidente:	Matteo Richetti (27.12.2012 <i>dimissioni</i>)	(PD)
Vice		
Presidenti:	Sandro Mandini	(IDV-LISTA DI PIETRO)
	Enrico Aimi	(PDL)
Segretari:	Maurizio Cevenini (08.05.2012 <i>deceduto</i>) Meo Gabriella (eletta il 02.10.2012)	(PD)
		Sinistra Ecologia Libertà - Idee Verdi (S.E.L. - Verdi)
	Roberto Corradi	(LEGA NORD PADANIA EMILIA E ROMAGNA)
Questori:	Mario Mazzotti	(PD)
	Luca Bartolini	(PDL)

UFFICIO DI PRESIDENZA DELL'ASSEMBLEA LEGISLATIVA
16 gennaio 2013

Presidente:	Palma Costi	(PD)
Vice		
Presidenti:	Sandro Mandini	(IDV-LISTA DI PIETRO)
	Enrico Aimi	(PDL)
Segretari:	Meo Gabriella	Sinistra Ecologia Libertà - Idee Verdi (S.E.L. - Verdi)

Roberto Corradi

(LEGA NORD
PADANIA EMILIA E
ROMAGNA)

Questori:

Mario Mazzotti

(PD)

Luca Bartolini

(PDL)



*Ufficio di Presidenza IX legislatura –
10 maggio 2010*

COMMISSIONI ASSEMBLEARI PERMANENTI
e relativi Presidenti

1^ Commissione assembleare
Bilancio, Affari generali ed istituzionali

03.06.2010 Marco Lombardi (PDL)

2^ Commissione assembleare
Politiche economiche

03.06.2010 Franco Grillini (IDV-Lista Di
Pietro)

3^ Commissione assembleare
Territorio, Ambiente, Mobilità

03.06.2010 Damiano Zoffoli (PD)

4^ Commissione assembleare
Politiche per la Salute e Politiche sociali

03.06.2010 Monica Donini (Federazione
della Sinistra)

5^ Commissione assembleare
Turismo, Cultura, Scuola, Formazione, Lavoro, Sport

03.06.2010 Giuseppe Eugenio Pagani (PD)

6^ Commissione assembleare
Statuto e Regolamento

03.06.2010 Giovanni Favia (Movimento 5
Stelle
Beppegrillo.it)

**Commissione regionale per la promozione di condizioni di piena
parità tra donne e uomini**

15 luglio 2011

*(legge regionale 15 luglio 2011, n. 8 "Istituzione della Commissione
regionale per la promozione di condizioni di piena parità tra donne e
uomini")*

PRESIDENTE:

26.07.2011 Roberta Mori

ALTRI ORGANI ISTITUZIONALI

Giunta per il Regolamento assembleare

23 giugno 2010

PRESIDENTE:

Matteo Richetti
(27 dicembre 2012 dimissioni)
Palma Costi
(eletta il 16 gennaio 2013)

COMPONENTI DI MAGGIORANZA:

Donini Monica, Grillini Franco, Montanari Roberto

COMPONENTI DI OPPOSIZIONE:

Bazzoni Gianguido, Bernardini Manes, Favia Giovanni

ORGANI DI GARANZIA

COMITATO REGIONALE PER LE COMUNICAZIONI

Elezione del 21 maggio 2008

Presidente: Gianluca Gardini

Componenti: Arianna Alberici
Giuseppe Bettini

Elezione del 2 luglio 2013

Presidente: Giovanna Cosenza

Componenti: Marina Caporale
Mauro Raparelli

DIFENSORE CIVICO

Elezione del 22 maggio 2008

Daniele Lugli

Elezione del 16 luglio 2013

Gianluca Gardini

CONSULTA DI GARANZIA STATUTARIA¹

Componenti nominati dall'Assemblea legislativa

Nomina del 22 novembre 2011

Enrica Gianola Bazzini

Lucia Scaffardi (Vicepresidente)

Marco Selleri

Componenti nominati dal Consiglio delle Autonomie locali

Nomina del 26 giugno 2012

Flavio Peccenini (Presidente)

Cristiana Fioravanti

¹ Ai sensi dell'art. 69 dello Statuto regionale la Consulta di garanzia statutaria è composta di cinque componenti, di cui tre nominati dall'Assemblea legislativa e due dal Consiglio delle Autonomie.

GARANTE REGIONALE PER L'INFANZIA E L'ADOLESCENZA

Nomina del 23 novembre 2011

Luigi Fadiga

**GARANTE DELLE PERSONE SOTTOPOSTE A MISURE
RESTRITTIVE O LIMITATIVE DELLA LIBERTÀ PERSONALE**

Nomina del 23 novembre 2011

Desi Bruno

GRUPPI ASSEMBLEARI

20 maggio 2010

Gruppo	Seggi
1 - PARTITO DEMOCRATICO	24
2 - PDL - POPOLO DELLA LIBERTÀ	11
3 - ITALIA DEI VALORI – LISTA DI PIETRO	4
4 - LEGA NORD PADANIA EMILIA E ROMAGNA	4
5 - FEDERAZIONE DELLA SINISTRA	2
6 - MOVIMENTO 5 STELLE BEPPEGRILLO.IT	2
7 - SINISTRA ECOLOGIA LIBERTÀ – IDEE VERDI (S.E.L.-VERDI)	2
8 - UDC – UNIONE DI CENTRO	1

Presidenti dei Gruppi

- PARTITO DEMOCRATICO	Monari Marco
- PDL - POPOLO DELLA LIBERTÀ	Villani Luigi Giuseppe
- ITALIA DEI VALORI – LISTA DI PIETRO	Barbati Liana
- LEGA NORD PADANIA EMILIA E ROMAGNA	Manfredini Mauro
- FEDERAZIONE DELLA SINISTRA	Sconciaforni Roberto (27.05.2010)
- MOVIMENTO 5 STELLE BEPPEGRILLO.IT	Favia Giovanni 16.06.2010 sostituito da Defranceschi Andrea
- SINISTRA ECOLOGIA LIBERTÀ – IDEE VERDI (S.E.L.-VERDI)	Naldi Gian Guido
- UDC – UNIONE DI CENTRO	Noè Silvia

09.09.2011 Il Consigliere Matteo Riva revoca la propria adesione al Gruppo "ITALIA DEI VALORI-LISTA DI PIETRO", ed entra a far parte del "Gruppo Misto".

Gruppo	Seggi
1 - PARTITO DEMOCRATICO	24
2 - PDL - POPOLO DELLA LIBERTÀ	11
3 - ITALIA DEI VALORI – LISTA DI PIETRO	3
4 - LEGA NORD PADANIA EMILIA E ROMAGNA	4
5 - FEDERAZIONE DELLA SINISTRA	2
6 - MOVIMENTO 5 STELLE BEPPEGRILLO.IT	2
7 - SINISTRA ECOLOGIA LIBERTÀ – IDEE VERDI (S.E.L.-VERDI)	2
8 - MISTO	1
9 - UDC – UNIONE DI CENTRO	1

Presidenti dei Gruppi

- PARTITO DEMOCRATICO	Monari Marco
- PDL - POPOLO DELLA LIBERTÀ	Villani Luigi Giuseppe
- ITALIA DEI VALORI – LISTA DI PIETRO	Barbati Liana
- LEGA NORD PADANIA EMILIA E ROMAGNA	Manfredini Mauro
- FEDERAZIONE DELLA SINISTRA	Sconciaforni Roberto
- MOVIMENTO 5 STELLE BEPPEGRILLO.IT	Defranceschi Andrea
- SINISTRA ECOLOGIA LIBERTÀ – IDEE VERDI (S.E.L.-VERDI)	Naldi Gian Guido
- MISTO	Matteo Riva
- UDC – UNIONE DI CENTRO	Noè Silvia

21.02.2013 Il Consigliere Franco Grillini revoca la propria adesione al Gruppo "ITALIA DEI VALORI-LISTA DI PIETRO" ed entra a far parte del "GRUPPO MISTO".

17.04.2013 Il Consigliere Giovanni Favia revoca la propria adesione al Gruppo "MOVIMENTO 5 STELLE BEPPEGRILLO.IT" ed entra a far parte del "GRUPPO MISTO".

23.04.2013 Il Consigliere Giampaolo Lavagetto, eletto per temporanea sostituzione del Consigliere Luigi Giuseppe Villani, aderisce al "GRUPPO MISTO"

Gruppo	Seggi
1 - PARTITO DEMOCRATICO	24
2 - PDL - POPOLO DELLA LIBERTÀ	10
4 - LEGA NORD PADANIA EMILIA E ROMAGNA	4
8 - MISTO	4
3 - ITALIA DEI VALORI – LISTA DI PIETRO	2
5 - FEDERAZIONE DELLA SINISTRA	2
7 - SINISTRA ECOLOGIA LIBERTÀ – IDEE VERDI (S.E.L.-VERDI)	2
6 - MOVIMENTO 5 STELLE BEPPEGRILLO.IT	1
9 - UDC – UNIONE DI CENTRO	1

Presidenti dei Gruppi

- PARTITO DEMOCRATICO	Monari Marco
- PDL - POPOLO DELLA LIBERTÀ	Villani Luigi Giuseppe 22.04.2013 sostituito da Bazzoni Gianguido
- LEGA NORD PADANIA EMILIA E ROMAGNA	Manfredini Mauro
- MISTO	Matteo Riva
- ITALIA DEI VALORI – LISTA DI PIETRO	Barbati Liana
- FEDERAZIONE DELLA SINISTRA	Sconciaforni Roberto
- SINISTRA ECOLOGIA LIBERTÀ – IDEE VERDI (S.E.L.-VERDI)	Naldi Gian Guido
- MOVIMENTO 5 STELLE BEPPEGRILLO.IT	Defranceschi Andrea

- UDC – UNIONE DI CENTRO Noè Silvia

10.09.2013 Cinzia Camorali, eletta Consigliere regionale per temporanea sostituzione del Consigliere Giampaolo Lavagetto (sospeso di diritto), aderisce al Gruppo assembleare "PDL - POPOLO DELLA LIBERTÀ"

Gruppo	Seggi
1 - PARTITO DEMOCRATICO	24
2 - PDL - POPOLO DELLA LIBERTÀ	11
4 - LEGA NORD PADANIA EMILIA E ROMAGNA	4
8 - MISTO	3
3 - ITALIA DEI VALORI – LISTA DI PIETRO	2
5 - FEDERAZIONE DELLA SINISTRA	2
7 - SINISTRA ECOLOGIA LIBERTÀ – IDEE VERDI (S.E.L.-VERDI)	2
6 - MOVIMENTO 5 STELLE BEPPEGRILLO.IT	1
9 - UDC – UNIONE DI CENTRO	1

Presidenti dei Gruppi

- PARTITO DEMOCRATICO	Monari Marco
- PDL - POPOLO DELLA LIBERTÀ	Bazzoni Gianguido
- LEGA NORD PADANIA EMILIA E ROMAGNA	Manfredini Mauro
- MISTO	Matteo Riva
- ITALIA DEI VALORI – LISTA DI PIETRO	Barbati Liana
- FEDERAZIONE DELLA SINISTRA	Sconciaforni Roberto
- SINISTRA ECOLOGIA LIBERTÀ – IDEE VERDI (S.E.L.-VERDI)	Naldi Gian Guido
- MOVIMENTO 5 STELLE BEPPEGRILLO.IT	Defranceschi Andrea

- UDC – UNIONE DI
CENTRO

Noè Silvia

- 27.11.2013 Il Gruppo assembleare "Popolo della Libertà" assume la denominazione "Forza Italia - PDL"
- 03.12.2013 Il Consigliere Mauro Malaguti ha comunicato le proprie dimissioni dal gruppo Forza Italia – PdL e l'adesione al gruppo Misto
- 14.01.2014 Il consigliere Luigi Giuseppe Villani, reintegrato nella sua carica di Consigliere regionale, ha comunicato la sua adesione al gruppo assembleare Forza Italia-PdL. Cinzia Camorali cessa dalla supplenza per l'esercizio delle funzioni di Consigliere regionale.

Gruppo	Seggi
1 - PARTITO DEMOCRATICO	24
2 - FORZA ITALIA - PDL	10
4 - LEGA NORD PADANIA EMILIA E ROMAGNA	4
8 - MISTO	4
3 - ITALIA DEI VALORI – LISTA DI PIETRO	2
5 - FEDERAZIONE DELLA SINISTRA	2
7 - SINISTRA ECOLOGIA LIBERTÀ – IDEE VERDI (S.E.L.-VERDI)	2
6 - MOVIMENTO 5 STELLE BEPPEGRILLO.IT	1
9 - UDC – UNIONE DI CENTRO	1

Presidenti dei Gruppi

- PARTITO DEMOCRATICO Monari Marco
05.11.2013 sostituito da
Pariani Anna
- PDL - POPOLO DELLA
LIBERTÀ Bazzoni Gianguido
- LEGA NORD PADANIA
EMILIA E ROMAGNA Manfredini Mauro

- MISTO	Matteo Riva
- ITALIA DEI VALORI – LISTA DI PIETRO	Barbati Liana
- FEDERAZIONE DELLA SINISTRA	Sconciaforni Roberto
- SINISTRA ECOLOGIA LIBERTÀ – IDEE VERDI (S.E.L.-VERDI)	Naldi Gian Guido
- MOVIMENTO 5 STELLE BEPPEGRILLO.IT	Defranceschi Andrea
- UDC – UNIONE DI CENTRO	Noè Silvia

10.10.2014 Deceduto il Consigliere Mauro Manfredini

16.10.2014 Stefano Cavalli è nominato Capogruppo della LEGA NORD PADANIA EMILIA E ROMAGNA al posto di Mauro Manfredini

Gruppo	Seggi
1 - PARTITO DEMOCRATICO	24
2 - FORZA ITALIA - PDL	10
4 - LEGA NORD PADANIA EMILIA E ROMAGNA	4
8 - MISTO	4
3 - ITALIA DEI VALORI – LISTA DI PIETRO	2
5 - FEDERAZIONE DELLA SINISTRA	2
7 - SINISTRA ECOLOGIA LIBERTÀ – IDEE VERDI (S.E.L.-VERDI)	2
6 - MOVIMENTO 5 STELLE BEPPEGRILLO.IT	1
9 - UDC – UNIONE DI CENTRO	1

Presidenti dei Gruppi

- PARTITO DEMOCRATICO	Pariani Anna
- PDL - POPOLO DELLA LIBERTÀ	Bazzoni Gianguido

- LEGA NORD PADANIA EMILIA E ROMAGNA	Cavalli Stefano (<i>dal 16/10/2014 al posto di Mauro Manfredini</i>)
- MISTO	Matteo Riva
- ITALIA DEI VALORI – LISTA DI PIETRO	Barbati Liana
- FEDERAZIONE DELLA SINISTRA	Sconciaforni Roberto
- SINISTRA ECOLOGIA LIBERTÀ – IDEE VERDI (S.E.L.-VERDI)	Naldi Gian Guido
- MOVIMENTO 5 STELLE BEPPEGRILLO.IT	Defranceschi Andrea
- UDC – UNIONE DI CENTRO	Noè Silvia

X Legislatura – 2014/2020
23 novembre 2014: Elezioni regionali

**CONSIGLIERI REGIONALI
X LEGISLATURA**

(elezioni del 23 novembre 2014)

AIMI ENRICO (FORZA ITALIA)

17.04.2018 *Dimissioni da Consigliere regionale (sostituito da Andrea Galli)*

ALLEVA PIERGIOVANNI (L'ALTRA EMILIA ROMAGNA)

BAGNARI MIRCO (PARTITO DEMOCRATICO – POI PD-PARTITO
DEMOCRATICO BONACCINI PRESIDENTE)

BARGI STEFANO (LEGA NORD EMILIA E ROMAGNA poi LEGA EMILIA E
ROMAGNA poi LEGA SALVINI EMILIA-ROMAGNA)

BENATI FABRIZIO (PARTITO DEMOCRATICO – POI PD-PARTITO
DEMOCRATICO BONACCINI PRESIDENTE)

17.04.2018 *Eletto Consigliere regionale (in surrogazione di Ivan Malavasi)*

BERTANI ANDREA (MOVIMENTO 5 STELLE)

BESSI GIANNI (PARTITO DEMOCRATICO – POI PD-PARTITO
DEMOCRATICO BONACCINI PRESIDENTE)

BIGNAMI GALEAZZO (FORZA ITALIA)

08.05.2018 *Dimissioni da Consigliere regionale (sostituito da Michele Facci)*

BONACCINI STEFANO (PARTITO DEMOCRATICO – POI PD-PARTITO
DEMOCRATICO BONACCINI PRESIDENTE)

29.12.2014 *Presidente della Giunta regionale*

BOSCHINI GIUSEPPE (PARTITO DEMOCRATICO – POI PD-PARTITO
DEMOCRATICO BONACCINI PRESIDENTE)

02.08.2019 *Presidente Commissione speciale d'inchiesta circa il
sistema di tutela dei minori nella Regione Emilia-
Romagna*

CALIANDRO STEFANO (PARTITO DEMOCRATICO – POI PD-PARTITO DEMOCRATICO BONACCINI PRESIDENTE)

CALLORI FABIO (FRATELLI D'ITALIA poi FRATELLI D'ITALIA – GIORGIA MELONI)

25.06.2019 *Eletto Consigliere regionale (in surrogazione di Alan Fabbri)*

CALVANO PAOLO (PARTITO DEMOCRATICO – POI PD-PARTITO DEMOCRATICO BONACCINI PRESIDENTE)

CAMPEDELLI ENRICO (PARTITO DEMOCRATICO – POI PD-PARTITO DEMOCRATICO BONACCINI PRESIDENTE)

18.11.2015 *Eletto Consigliere regionale (in surrogazione di Palma Costi)*

CARDINALI ALESSANDRO (PARTITO DEMOCRATICO poi BONACCINI PRESIDENTE)

COSTI PALMA (PARTITO DEMOCRATICO)

29.12.2014 *Assessore alle attività produttive, piano energetico, economia verde e ricostruzione post-sisma*

18.11.2015 *Dimissioni da Consigliere regionale (sostituita da Enrico Campedelli)*

DELMONTE GABRIELE (LEGA NORD EMILIA E ROMAGNA poi LEGA EMILIA E ROMAGNA poi LEGA SALVINI EMILIA-ROMAGNA)

FABBRI ALAN (LEGA NORD EMILIA E ROMAGNA)

25.06.2019 *Dimissioni da Consigliere regionale (sostituito da Fabio Callori)*

FACCI MICHELE (GRUPPO MISTO poi FRATELLI D'ITALIA poi GRUPPO MISTO)

08.05.2018 *Eletto Consigliere regionale (in surrogazione di Galeazzo Bignami)*

FOTI TOMMASO (FRATELLI D'ITALIA-ALLEANZA NAZIONALE poi FRATELLI D'ITALIA)

29.12.2014 *Questore dell'Assemblea legislativa regionale*

17.04.2018 *Dimissioni da Consigliere regionale (sostituito da Giancarlo Tagliaferri)*

GALLI ANDREA (FORZA ITALIA poi FORZA ITALIA BERLUSCONI PER BORGONZONI)

17.04.2018 *Eletto Consigliere regionale (in surrogazione di Enrico Aimi)*

GAZZOLO PAOLA (PARTITO DEMOCRATICO)

29.12.2014 *Assessore alla difesa del suolo e della costa, protezione civile e politiche ambientali*

27.07.2015 *Dimissioni da Consigliere regionale (sostituita da Katia Tarasconi)*

GIBERTONI GIULIA (MOVIMENTO 5 STELLE)

IOTTI MASSIMO (PARTITO DEMOCRATICO – POI PD-PARTITO DEMOCRATICO BONACCINI PRESIDENTE)

LIVERANI ANDREA (LEGA NORD EMILIA E ROMAGNA poi LEGA EMILIA E ROMAGNA poi BORGONZONI PRESIDENTE)

LORI BARBARA (PARTITO DEMOCRATICO – POI PD-PARTITO DEMOCRATICO BONACCINI PRESIDENTE)

MALAVASI IVAN (PARTITO DEMOCRATICO)

28.03.2018 *Eletto Consigliere regionale (in surrogazione di Andrea Rossi)*

17.04.2018 *Dimissioni da Consigliere regionale (sostituito da Fabrizio Benati)*

MARCHETTI DANIELE (LEGA NORD EMILIA E ROMAGNA poi LEGA EMILIA E ROMAGNA poi LEGA SALVINI EMILIA-ROMAGNA)

MARCHETTI FRANCESCA (PARTITO DEMOCRATICO – POI PD-PARTITO DEMOCRATICO BONACCINI PRESIDENTE)

MOLINARI GIAN LUIGI (PARTITO DEMOCRATICO – POI PD-PARTITO DEMOCRATICO BONACCINI PRESIDENTE)

MONTALTI LIA (PARTITO DEMOCRATICO – POI PD-PARTITO DEMOCRATICO BONACCINI PRESIDENTE)

MORI ROBERTA (PARTITO DEMOCRATICO – POI PD-PARTITO
DEMOCRATICO BONACCINI PRESIDENTE)

26.01.2015 *Presidente Commissione regionale per la promozione di
condizioni di piena parità tra donne e uomini, divenuta poi
Commissione per la parità e per i diritti delle persone*

MUMOLO ANTONIO (PARTITO DEMOCRATICO – POI PD-PARTITO
DEMOCRATICO BONACCINI PRESIDENTE)

PARUOLO GIUSEPPE (PARTITO DEMOCRATICO – POI PD-PARTITO
DEMOCRATICO BONACCINI PRESIDENTE)

26.01.2015 *Presidente V Commissione Cultura, Scuola, Formazione,
Lavoro, Sport, divenuta poi V Commissione Cultura,
scuola, formazione, lavoro, sport e legalità*

PETTAZZONI MARCO (LEGA NORD EMILIA E ROMAGNA poi LEGA
EMILIA E ROMAGNA poi LEGA SALVINI EMILIA-
ROMAGNA)

PICCININI SILVIA (MOVIMENTO 5 STELLE)

POLI ROBERTO (PARTITO DEMOCRATICO poi BONACCINI
PRESIDENTE)

POMPIGNOLI MASSIMILIANO (LEGA NORD EMILIA E ROMAGNA poi
LEGA EMILIA E ROMAGNA poi LEGA
SALVINI EMILIA-ROMAGNA)

26.01.2015 *Presidente I Commissione Bilancio, Affari generali ed
istituzionali*

PRODI SILVIA (PARTITO DEMOCRATICO poi GRUPPO MISTO)

PRUCCOLI GIORGIO (PARTITO DEMOCRATICO – POI PD-PARTITO
DEMOCRATICO BONACCINI PRESIDENTE)

29.12.2014 *Questore dell'Assemblea legislativa regionale*

RAINIERI FABIO (LEGA NORD EMILIA E ROMAGNA poi LEGA EMILIA
E ROMAGNA poi BORGONZONI PRESIDENTE)

29.12.2014 *Vicepresidente dell'Assemblea legislativa regionale*

RANCAN MATTEO (LEGA NORD EMILIA E ROMAGNA poi LEGA EMILIA
E ROMAGNA poi LEGA SALVINI EMILIA-ROMAGNA)

29.12.2014 *Segretario dell'Assemblea legislativa regionale*

RAVAIOLI VALENTINA (PARTITO DEMOCRATICO – POI PD-PARTITO
DEMOCRATICO BONACCINI PRESIDENTE)

RONTINI MANUELA (PARTITO DEMOCRATICO – POI PD-PARTITO
DEMOCRATICO BONACCINI PRESIDENTE)

26.01.2015 *Presidente III Commissione Territorio, Ambiente, Mobilità*

ROSSI ANDREA (PARTITO DEMOCRATICO)

28.03.2018 *Dimissioni da Consigliere regionale (sostituito da Ivan
Malavasi)*

ROSSI NADIA (PARTITO DEMOCRATICO – POI PD-PARTITO
DEMOCRATICO BONACCINI PRESIDENTE)

SABATTINI LUCA (PARTITO DEMOCRATICO – POI PD-PARTITO
DEMOCRATICO BONACCINI PRESIDENTE)

02.02.2018 *Presidente Commissione speciale di ricerca e di studio
sulle cooperative cosiddette spurie o fittizie*

SALIERA SIMONETTA (PARTITO DEMOCRATICO – POI PD-PARTITO
DEMOCRATICO BONACCINI PRESIDENTE)

29.12.2014 *Presidente dell'Assemblea legislativa regionale*

SASSI GIAN LUCA (MOVIMENTO 5 STELLE poi MISTO)

SENSOLI RAFFAELLA (MOVIMENTO 5 STELLE)

SERRI LUCIANA (PARTITO DEMOCRATICO – POI PD-PARTITO
DEMOCRATICO BONACCINI PRESIDENTE)

26.01.2015 *Presidente II Commissione Politiche economiche*

SONCINI OTTAVIA (PARTITO DEMOCRATICO – POI PD-PARTITO
DEMOCRATICO BONACCINI PRESIDENTE)

29.12.2014 *Vicepresidente dell'Assemblea legislativa regionale*

TAGLIAFERRI GIANCARLO (FRATELLI D'ITALIA poi FRATELLI
D'ITALIA- GIORGIA MELONI)

17.04.2018 *Eletto Consigliere regionale (in surrogazione di Tommaso
Foti)*

TARASCONI KATIA (PARTITO DEMOCRATICO – POI PD-PARTITO
DEMOCRATICO BONACCINI PRESIDENTE)

27.07.2015 *Eletta Consigliere regionale (in surrogazione di Paola
Gazzolo)*

TARUFFI IGOR (SINISTRA ECOLOGIA LIBERTÀ poi SINISTRA
ITALIANA poi EMILIA-ROMAGNA CORAGGIOSA
ECOLOGISTA PROGRESSISTA)

TORRI YURI (SINISTRA ECOLOGIA LIBERTÀ poi SINISTRA ITALIANA
poi EMILIA-ROMAGNA CORAGGIOSA ECOLOGISTA
PROGRESSISTA)

29.12.2014 *Segretario dell'Assemblea legislativa regionale*

ZAPPATERRA MARCELLA (PARTITO DEMOCRATICO – POI PD-
PARTITO DEMOCRATICO BONACCINI
PRESIDENTE)

ZOFFOLI PAOLO (PARTITO DEMOCRATICO – POI PD-PARTITO
DEMOCRATICO BONACCINI PRESIDENTE)

26.01.2015 *Presidente IV Commissione Politiche per la Salute e
Politiche sociali*

GIUNTA REGIONALE

4 DICEMBRE 2014

Proclamazione dell'elezione del Presidente della Giunta regionale

29 DICEMBRE 2014

Nomina dei componenti della Giunta regionale

- <i>Presidente:</i>	Stefano Bonaccini	(PD)
<i>Assessori:</i>		
- <i>Vicepresidente e Assessore alle politiche di welfare e politiche abitative:</i>	Elisabetta Gualmini	(esterno)
- <i>Assessore a coordinamento delle politiche europee allo sviluppo, scuola, formazione professionale, università, ricerca e lavoro:</i>	Patrizio Bianchi	(esterno)
- <i>Assessore all'agricoltura, caccia e pesca:</i>	Simona Caselli	(esterno)
- <i>Assessore al turismo e commercio:</i>	Andrea Corsini	(esterno)
- <i>Assessore alle attività produttive, piano energetico, economia verde e ricostruzione post-sisma:</i>	Palma Costi	(PD poi esterno)
- <i>Assessore ai trasporti, reti infrastrutture materiali e immateriali, programmazione territoriale e agenda digitale:</i>	Raffaele Donini	(esterno)
- <i>Assessore alla difesa del suolo e della costa, protezione civile, politiche ambientali e della montagna:</i>	Paola Gazzolo	(PD poi esterno)
- <i>Assessore alla cultura, politiche giovanili e politiche per legalità:</i>	Massimo Mezzetti	(esterno)
- <i>Assessore al bilancio, riordino istituzionale, risorse umane e pari opportunità:</i>	Emma Petitti	(esterno)
- <i>Assessore alle politiche per la salute:</i>	Sergio Venturi	(esterno)

- 29.12.2014 Nomina del Consigliere Andrea Rossi a Sottosegretario alla Presidenza della Giunta regionale.
- 30.07.2018 Nomina di Giammaria Manghi a Sottosegretario alla Presidenza della Giunta regionale, a seguito delle dimissioni di Andrea Rossi.
- 28.06.2019 A seguito delle dimissioni della Vice Presidente Elisabetta Gualmini, viene nominato Vice Presidente l'Assessore Raffaele Donini e vengono riassegnate le deleghe in materia di "Politiche di Welfare e Politiche abitative" direttamente nella competenza del Presidente della Giunta Regionale.

UFFICIO DI PRESIDENZA DELL'ASSEMBLEA LEGISLATIVA
29 dicembre 2014

Presidente:	Simonetta Saliera	(Partito Democratico poi PD – Partito Democratico Bonaccini Presidente)
Vice Presidenti:	Ottavia Soncini	(Partito Democratico poi PD – Partito Democratico Bonaccini Presidente)
	Fabio Rainieri	(Lega Nord Emilia e Romagna poi Lega Emilia e Romagna poi Borgonzoni Presidente)
Segretari:	Matteo Rancan	(Lega Nord e Romagna poi Lega Emilia e Romagna poi Lega Salvini Emilia- Romagna)
	Yuri Torri	(Sinistra Ecologia Libertà poi Sinistra italiana poi Emilia- Romagna Coraggiosa Ecologista Progressista)
Questori:	Tommaso Foti	(Fratelli d'Italia – Alleanza Nazionale poi Fratelli d'Italia)
	08.05.2018 <i>sostituito da</i> Giancarlo Tagliaferri	(Fratelli d'Italia poi Fratelli D'Italia-Giorgia Meloni)
	Giorgio Pruccoli	(Partito Democratico poi Partito Democratico Bonaccini Presidente)



*Ufficio di Presidenza X legislatura –
29 dicembre 2014*

COMMISSIONI ASSEMBLEARI PERMANENTI

e relativi Presidenti:

<i>1^ Commissione assembleare</i> Bilancio, Affari generali ed istituzionali		
26.01.2015	Massimiliano Pompignoli	(Lega Nord Emilia e Romagna Poi Lega Emilia e Romagna poi Lega Salvini Emilia-Romagna)
<i>2^ Commissione assembleare</i> Politiche economiche		
26.01.2015	Luciana Serri	(PD – poi PD-Partito Democratico Bonaccini Presidente)
<i>3^ Commissione assembleare</i> Territorio, Ambiente, Mobilità		
26.01.2015	Manuela Rontini	(PD – poi PD-Partito Democratico Bonaccini Presidente)
<i>4^ Commissione assembleare</i> Politiche per la Salute e Politiche sociali		
26.01.2015	Paolo Zoffoli	(PD – poi PD-Partito Democratico Bonaccini Presidente)
<i>5^ Commissione assembleare</i> <i>Cultura, Scuola, Formazione, Lavoro, Sport</i> dal 27 ottobre 2015: Cultura, Scuola, Formazione, Lavoro, Sport e Legalità		
26.01.2015	Giuseppe Paruolo	(PD – poi PD-Partito Democratico Bonaccini Presidente)

*Commissione regionale per la promozione di condizioni di piena parità
tra donne e uomini
dal 27 ottobre 2015:*

Commissione regionale per la parità e per i diritti delle persone

26.01.2015

Roberta Mori

*(PD – poi PD-Partito
Democratico
Bonaccini
Presidente)*



*"Franca Rame"
Olio su tela
Mostra Dario Fo*

COMMISSIONI SPECIALI

e relativi Presidenti

21.12.2017	Istituzione della Commissione speciale di ricerca e di studio sul tema delle cooperative cosiddette spurie o fittizie
2.02.2018	Nomina del Consigliere Sabattini Luca come Presidente della Commissione speciale
27.07.2019	Istituzione della Commissione speciale d'inchiesta circa il sistema di tutela dei minori nella Regione Emilia-Romagna
2.08.2019	Nomina del Consigliere Giuseppe Boschini come Presidente della Commissione speciale

ALTRI ORGANI ISTITUZIONALI

**Giunta per il Regolamento assembleare
9 febbraio 2015**

PRESIDENTE:

Simonetta Saliera

COMPONENTI DI MAGGIORANZA:

Sabattini Luca, Boschini Giuseppe, Taruffi Igor

COMPONENTI DI OPPOSIZIONE:

Marchetti Daniele, Sassi Gian Luca, Aimi Enrico

5 giugno 2018

PRESIDENTE:

Simonetta Saliera

COMPONENTI DI MAGGIORANZA:

Sabattini Luca, Boschini Giuseppe, Taruffi Igor

COMPONENTI DI OPPOSIZIONE:

Marchetti Daniele, Sassi Gian Luca, Facci Michele

ORGANI DI GARANZIA

COMITATO REGIONALE PER LE COMUNICAZIONI

Elezione del 2 luglio 2013

Presidente: Giovanna Cosenza
Componenti: Marina Caporale (*Vicepresidente*)
Mauro Raparelli (*Consigliere*)

Elezione del 19 giugno 2018

Presidente: **Stefano Cuppi**
Componenti: **Alfonso Umberto Calabrese**
Stefano Cavedagna (*dimissioni del 20 novembre 2018*)
sostituito da **Maria Giovanna Addario** (elezione del 18 dicembre 2018)

DIFENSORE CIVICO

Elezione del 16 luglio 2013

Gianluca Gardini

Elezione del 19 giugno 2018

Carlotta Marù

CONSULTA DI GARANZIA STATUTARIA¹

Componenti nominati dall'Assemblea legislativa
Nomina del 22 novembre 2011

Enrica Gianola Bazzini

Lucia Scaffardi (*Vicepresidente fino all'1 febbraio 2015 – Presidente dal 2 febbraio 2015*)

Marco Selleri

Nomina del 25 maggio 2016

Caterina Grechi (Presidente poi dal 12 aprile 2019 componente ordinario)

Massimo Romolotti

¹ Ai sensi dell'art. 69 dello Statuto regionale la Consulta di garanzia statutaria è composta di cinque componenti, di cui tre nominati dall'Assemblea legislativa e due dal Consiglio delle Autonomie.

Laura Cavandoli (*dimissioni del 28 giugno 2017*)

sostituita da Antonio Baldini (nomina del 26 luglio 2017 poi dimissioni del 6 giugno 2019)

*sostituito da **Deborah De Cicco** (nomina del 9 luglio 2019)*

Componenti nominati dal Consiglio delle Autonomie locali

Paolo Siconolfi - Vice Presidente

Francesco Antonio Moschella – (prima Componente poi con la nomina del 12 aprile 2019 Presidente)

GARANTE REGIONALE PER L'INFANZIA E L'ADOLESCENZA

Nomina del 22 novembre 2011

Luigi Fadiga

Nomina del 26 ottobre 2016

Clede Maria Garavini

**GARANTE DELLE PERSONE SOTTOPOSTE A MISURE
RESTRITTIVE O LIMITATIVE DELLA LIBERTÀ PERSONALE**

Nomina del 23 novembre 2011

Desi Bruno

Nomina del 13 dicembre 2016

Marcello Marighelli

GRUPPI ASSEMBLEARI
14 gennaio 2015

Gruppo	Seggi
1 - PARTITO DEMOCRATICO	30
2 - LEGA NORD EMILIA E ROMAGNA	9
3 - MOVIMENTO 5 STELLE	5
4 - FORZA ITALIA	2
5 - SINISTRA ECOLOGIA LIBERTA'	2
6 - L'ALTRA EMILIA ROMAGNA	1
7 - FRATELLI D'ITALIA-ALLEANZA NAZIONALE	1

Presidenti dei Gruppi

- PARTITO DEMOCRATICO	Calvano Paolo
- LEGA NORD EMILIA E ROMAGNA	Fabbri Alan
- MOVIMENTO 5 STELLE	Gibertoni Giulia
- FORZA ITALIA	Bignami Galeazzo
- SINISTRA ECOLOGIA LIBERTA'	Taruffi Igor
- L'ALTRA EMILIA ROMAGNA	Alleva Piergiovanni
- FRATELLI D'ITALIA-ALLEANZA NAZIONALE	Foti Tommaso

20.04.2015 il Consigliere Paolo Calvano comunica le proprie dimissioni dalla carica di Presidente del Gruppo assembleare PD e viene comunicata la nomina del Consigliere Stefano Caliandro quale nuovo Presidente del Gruppo medesimo;

GRUPPI ASSEMBLEARI

22 aprile 2015

Gruppo	Seggi
1 - PARTITO DEMOCRATICO	30
2 - LEGA NORD EMILIA E ROMAGNA	9
3 - MOVIMENTO 5 STELLE	5
4 - FORZA ITALIA	2
5 - SINISTRA ECOLOGIA LIBERTA'	2
6 - L'ALTRA EMILIA ROMAGNA	1
7 - FRATELLI D'ITALIA-ALLEANZA NAZIONALE	1

Presidenti dei Gruppi

- PARTITO DEMOCRATICO	Caliandro Stefano
- LEGA NORD EMILIA E ROMAGNA	Fabbri Alan
- MOVIMENTO 5 STELLE	Gibertoni Giulia
- FORZA ITALIA	Bignami Galeazzo
- SINISTRA ECOLOGIA LIBERTA'	Taruffi Igor
- L'ALTRA EMILIA ROMAGNA	Alleva Piergiovanni
- FRATELLI D'ITALIA-ALLEANZA NAZIONALE	Foti Tommaso

12.01.2016 il Gruppo assembleare Movimento 5 Stelle comunica la nomina del Consigliere Gian Luca Sassi alla carica di Presidente del Gruppo medesimo

GRUPPI ASSEMBLEARI

15 gennaio 2017

Gruppo	Seggi
1 - PARTITO DEMOCRATICO	30
2 - LEGA NORD EMILIA E ROMAGNA	9
3 - MOVIMENTO 5 STELLE	5
4 - FORZA ITALIA	2
5 - SINISTRA ECOLOGIA LIBERTA'	2
6 - L'ALTRA EMILIA ROMAGNA	1
7 - FRATELLI D'ITALIA-ALLEANZA NAZIONALE	1

Presidenti dei Gruppi

- PARTITO DEMOCRATICO	Caliandro Stefano
- LEGA NORD EMILIA E ROMAGNA	Fabbri Alan
- MOVIMENTO 5 STELLE	Gian Luca Sassi
- FORZA ITALIA	Bignami Galeazzo
- SINISTRA ECOLOGIA LIBERTA'	Taruffi Igor
- L'ALTRA EMILIA ROMAGNA	Alleva Piergiovanni
- FRATELLI D'ITALIA-ALLEANZA NAZIONALE	Foti Tommaso

18.01.2017 il Gruppo assembleare Movimento 5 Stelle comunica la nomina della Consigliera Raffaella Sensoli alla carica di Presidente del Gruppo medesimo

GRUPPI ASSEMBLEARI

1 febbraio 2017

Gruppo	Seggi
1 - PARTITO DEMOCRATICO	30
2 - LEGA NORD EMILIA E ROMAGNA	9
3 - MOVIMENTO 5 STELLE	5
4 - FORZA ITALIA	2
5 - SINISTRA ECOLOGIA LIBERTA'	2
6 - L'ALTRA EMILIA ROMAGNA	1
7 - FRATELLI D'ITALIA-ALLEANZA NAZIONALE	1

Presidenti dei Gruppi

- PARTITO DEMOCRATICO	Caliandro Stefano
- LEGA NORD EMILIA E ROMAGNA	Fabbri Alan
- MOVIMENTO 5 STELLE	Sensoli Raffaella
- FORZA ITALIA	Bignami Galeazzo
- SINISTRA ECOLOGIA LIBERTA'	Taruffi Igor
- L'ALTRA EMILIA ROMAGNA	Alleva Piergiovanni
- FRATELLI D'ITALIA-ALLEANZA NAZIONALE	Foti Tommaso

21.02.2017 Il Gruppo assembleare "SINISTRA ECOLOGIA LIBERTÀ" comunica il cambio di denominazione del gruppo medesimo in "SINISTRA ITALIANA"

GRUPPI ASSEMBLEARI

22 febbraio 2017

Gruppo	Seggi
1 - PARTITO DEMOCRATICO	30
2 - LEGA NORD EMILIA E ROMAGNA	9
3 - MOVIMENTO 5 STELLE	5

4 - FORZA ITALIA	2
5 - SINISTRA ITALIANA	2
6 - L'ALTRA EMILIA ROMAGNA	1
7 - FRATELLI D'ITALIA-ALLEANZA NAZIONALE	1

Presidenti dei Gruppi

- PARTITO DEMOCRATICO	Caliandro Stefano
- LEGA NORD EMILIA E ROMAGNA	Fabbri Alan
- MOVIMENTO 5 STELLE	Sensoli Raffaella
- FORZA ITALIA	Bignami Galeazzo
- SINISTRA ITALIANA	Taruffi Igor
- L'ALTRA EMILIA ROMAGNA	Alleva Piergiovanni
- FRATELLI D'ITALIA-ALLEANZA NAZIONALE	Foti Tommaso

21.03.2017 La Consiglieria Silvia Prodi revoca la propria adesione al Gruppo "PARTITO DEMOCRATICO" ed entra a far parte del "GRUPPO MISTO".

GRUPPI ASSEMBLEARI

1 aprile 2017

Gruppo	Seggi
1 - PARTITO DEMOCRATICO	29
2 - LEGA NORD EMILIA E ROMAGNA	9
3 - MOVIMENTO 5 STELLE	5
4 - FORZA ITALIA	2
5 - SINISTRA ITALIANA	2
6 - L'ALTRA EMILIA ROMAGNA	1
7 - FRATELLI D'ITALIA-ALLEANZA NAZIONALE	1
8- GRUPPO MISTO	1

Presidenti dei Gruppi

- PARTITO DEMOCRATICO	Caliandro Stefano
- LEGA NORD EMILIA E	

ROMAGNA	Fabbri Alan
- MOVIMENTO 5 STELLE	Sensoli Raffaella
- FORZA ITALIA	Bignami Galeazzo
- SINISTRA ITALIANA	Taruffi Igor
- L'ALTRA EMILIA ROMAGNA	Alleva Piergiovanni
- FRATELLI D'ITALIA-ALLEANZA NAZIONALE	Foti Tommaso
- GRUPPO MISTO	Prodi Silvia

19.12.2017 il Gruppo assembleare "FRATELLI D'ITALIA - ALLEANZA NAZIONALE" comunica il cambio di denominazione del gruppo medesimo in "FRATELLI D'ITALIA".

GRUPPI ASSEMBLEARI
21 dicembre 2017

Gruppo	Seggi
1 - PARTITO DEMOCRATICO	29
2 - LEGA NORD EMILIA E ROMAGNA	9
3 - MOVIMENTO 5 STELLE	5
4 - FORZA ITALIA	2
5 - SINISTRA ITALIANA	2
6 - L'ALTRA EMILIA ROMAGNA	1
7 - FRATELLI D'ITALIA	1
8- GRUPPO MISTO	1

Presidenti dei Gruppi

- PARTITO DEMOCRATICO	Caliandro Stefano
- LEGA NORD EMILIA E ROMAGNA	Fabbri Alan
- MOVIMENTO 5 STELLE	Sensoli Raffaella
- FORZA ITALIA	Bignami Galeazzo
- SINISTRA ITALIANA	Taruffi Igor
- L'ALTRA EMILIA ROMAGNA	Alleva Piergiovanni
- FRATELLI D'ITALIA	Foti Tommaso
- GRUPPO MISTO	Prodi Silvia

24.01.2018 il Gruppo assembleare "MOVIMENTO 5 STELLE" comunica la nomina della Consigliera Silvia Piccinini alla carica di presidente del Gruppo medesimo

GRUPPI ASSEMBLEARI

1 febbraio 2018

Gruppo	Seggi
1 - PARTITO DEMOCRATICO	29
2 - LEGA NORD EMILIA E ROMAGNA	9
3 - MOVIMENTO 5 STELLE	5
4 - FORZA ITALIA	2
5 - SINISTRA ITALIANA	2
6 - L'ALTRA EMILIA ROMAGNA	1
7 - FRATELLI D'ITALIA	1
8- GRUPPO MISTO	1

Presidenti dei Gruppi

- PARTITO DEMOCRATICO	Caliandro Stefano
- LEGA NORD EMILIA E ROMAGNA	Fabbri Alan
- MOVIMENTO 5 STELLE	Piccinini Silvia
- FORZA ITALIA	Bignami Galeazzo
- SINISTRA ITALIANA	Taruffi Igor
- L'ALTRA EMILIA ROMAGNA	Alleva Piergiovanni
- FRATELLI D'ITALIA	Foti Tommaso
- GRUPPO MISTO	Prodi Silvia

23.04.2018 In seguito alla proclamazione a Consiglieri regionali di Fabrizio Benati (*PD*) in sostituzione del dimissionario Ivan Malavasi (*PD*), che a sua volta aveva sostituito Andrea Rossi, Andrea Galli (*Forza Italia*) in sostituzione del dimissionario Enrico Aimi (*Forza Italia*) e Giancarlo Tagliaferri (*Fratelli d'Italia*) in sostituzione del dimissionario Tommaso Foti (*Fratelli d'Italia*) viene riaccertata la consistenza numerica dei Gruppi assembleari e il mutamento di taluni Presidenti di Gruppo;

GRUPPI ASSEMBLEARI

23 aprile 2018

Gruppo	Seggi
1 - PARTITO DEMOCRATICO	29
2 - LEGA NORD EMILIA E ROMAGNA	9
3 - MOVIMENTO 5 STELLE	5
4 - FORZA ITALIA	2
5 - SINISTRA ITALIANA	2
6 - L'ALTRA EMILIA ROMAGNA	1
7 - FRATELLI D'ITALIA	1
8- GRUPPO MISTO	1

Presidenti dei Gruppi

- PARTITO DEMOCRATICO	Caliandro Stefano
- LEGA NORD EMILIA E ROMAGNA	Fabbri Alan
- MOVIMENTO 5 STELLE	Piccinini Silvia
- FORZA ITALIA	Galli Andrea
- SINISTRA ITALIANA	Taruffi Igor
- L'ALTRA EMILIA ROMAGNA	Alleva Piergiovanni
- FRATELLI D'ITALIA	Tagliaferri Giancarlo
- GRUPPO MISTO	Prodi Silvia

09.05.2018 il Consigliere regionale Michele Facci proclamato in surrogazione di Galeazzo Bignami (Forza Italia) aderisce al GRUPPO MISTO

GRUPPI ASSEMBLEARI

9 maggio 2018

Gruppo	Seggi
1 - PARTITO DEMOCRATICO	29
2 - LEGA NORD EMILIA E ROMAGNA	9
3 - MOVIMENTO 5 STELLE	5
4 - FORZA ITALIA	1
5 - SINISTRA ITALIANA	2

6 - L'ALTRA EMILIA ROMAGNA	1
7 - FRATELLI D'ITALIA	1
8 - GRUPPO MISTO	2

Presidenti dei Gruppi

- PARTITO DEMOCRATICO	Caliandro Stefano
- LEGA NORD EMILIA E ROMAGNA	Fabbri Alan
- MOVIMENTO 5 STELLE	Piccinini Silvia
- FORZA ITALIA	Galli Andrea
- SINISTRA ITALIANA	Taruffi Igor
- L'ALTRA EMILIA ROMAGNA	Alleva Piergiovanni
- FRATELLI D'ITALIA	Tagliaferri Giancarlo
- GRUPPO MISTO	Prodi Silvia

01.09.2018 il Consigliere regionale Gian Luca Sassi già componente del Gruppo assembleare "Movimento 5 STELLE" aderisce al GRUPPO assembleare "MISTO"

29.10.2018 il Gruppo assembleare "MISTO" comunica la nomina del Consigliere Michele Facci alla carica di presidente del Gruppo medesimo

**GRUPPI ASSEMBLEARI
30 OTTOBRE 2018**

Gruppo	Seggi
1 - PARTITO DEMOCRATICO	29
2 - LEGA NORD EMILIA E ROMAGNA	9
3 - MOVIMENTO 5 STELLE	4
4 - FORZA ITALIA	1
5 - SINISTRA ITALIANA	2
6 - L'ALTRA EMILIA ROMAGNA	1
7 - FRATELLI D'ITALIA	1

8 - GRUPPO MISTO

3

Presidenti dei Gruppi

- PARTITO DEMOCRATICO	Caliandro Stefano
- LEGA NORD EMILIA E ROMAGNA	Fabbri Alan
- MOVIMENTO 5 STELLE	Piccinini Silvia
- FORZA ITALIA	Galli Andrea
- SINISTRA ITALIANA	Taruffi Igor
- L'ALTRA EMILIA ROMAGNA	Alleva Piergiovanni
- FRATELLI D'ITALIA	Tagliaferri Giancarlo
- GRUPPO MISTO	Facci Michele

01.03.2019 il Gruppo assembleare "MOVIMENTO 5 STELLE" comunica la nomina del Consigliere Andrea Bertani alla carica di presidente del Gruppo medesimo

GRUPPI ASSEMBLEARI

7 marzo 2019

Gruppo	Seggi
1 - PARTITO DEMOCRATICO	29
2 - LEGA NORD EMILIA E ROMAGNA	9
3 - MOVIMENTO 5 STELLE	4
4 - FORZA ITALIA	1
5 - SINISTRA ITALIANA	2
6 - L'ALTRA EMILIA ROMAGNA	1
7 - FRATELLI D'ITALIA	1
8 - GRUPPO MISTO	3

Presidenti dei Gruppi

- PARTITO DEMOCRATICO	Caliandro Stefano
- LEGA NORD EMILIA E ROMAGNA	Fabbri Alan

- MOVIMENTO 5 STELLE	Bertani Andrea
- FORZA ITALIA	Galli Andrea
- SINISTRA ITALIANA	Taruffi Igor
- L'ALTRA EMILIA ROMAGNA	Alleva Piergiovanni
- FRATELLI D'ITALIA	Tagliaferri Giancarlo
- GRUPPO MISTO	Facci Michele

10.05.2019	il Gruppo assembleare "MISTO" comunica la nomina del Consigliere Gian Luca Sassi alla carica di Presidente del Gruppo medesimo
10.05.2019	il Consigliere Michele Facci già componente del Gruppo assembleare "MISTO" aderisce al Gruppo assembleare "FRATELLI D'ITALIA"
13.05.2019	il Gruppo assembleare "FRATELLI D'ITALIA" comunica la nomina del Consigliere Michele Facci alla carica di Presidente del Gruppo medesimo

GRUPPI ASSEMBLEARI
16 maggio 2019

Gruppo	Seggi
1 - PARTITO DEMOCRATICO	29
2 - LEGA NORD EMILIA E ROMAGNA	9
3 - MOVIMENTO 5 STELLE	4
4 - FORZA ITALIA	1
5 - SINISTRA ITALIANA	2
6 - L'ALTRA EMILIA ROMAGNA	1
7 - FRATELLI D'ITALIA	2
8 - GRUPPO MISTO	2

Presidenti dei Gruppi

- PARTITO DEMOCRATICO	Caliandro Stefano
- LEGA NORD EMILIA E	

ROMAGNA	Fabbri Alan
- MOVIMENTO 5 STELLE	Bertani Andrea
- FORZA ITALIA	Galli Andrea
- SINISTRA ITALIANA	Taruffi Igor
- L'ALTRA EMILIA	
ROMAGNA	Alleva Piergiovanni
- FRATELLI D'ITALIA	Facci Michele
- GRUPPO MISTO	Sassi Gian Luca

25.06.2019 il neoconsigliere Fabio Callori, eletto in surrogazione di Alan Fabbri, comunica di aderire al Gruppo assembleare "FRATELLI D'ITALIA"

GRUPPI ASSEMBLEARI
4 luglio 2019

Gruppo	Seggi
1 - PARTITO DEMOCRATICO	29
2 - LEGA NORD EMILIA E ROMAGNA	8
3 - MOVIMENTO 5 STELLE	4
4 - FORZA ITALIA	1
5 - SINISTRA ITALIANA	2
6 - L'ALTRA EMILIA ROMAGNA	1
7 - FRATELLI D'ITALIA	3
8 - GRUPPO MISTO	2

Presidenti dei Gruppi

- PARTITO DEMOCRATICO	Caliandro Stefano
- LEGA NORD EMILIA E ROMAGNA	Bargi Stefano
- MOVIMENTO 5 STELLE	Bertani Andrea
- FORZA ITALIA	Galli Andrea
- SINISTRA ITALIANA	Taruffi Igor
- L'ALTRA EMILIA	
ROMAGNA	Alleva Piergiovanni
- FRATELLI D'ITALIA	Facci Michele
- GRUPPO MISTO	Sassi Gian Luca

06.09.2019 il Gruppo assembleare "LEGA NORD EMILIA E ROMAGNA" ha comunicato il cambio di denominazione del Gruppo medesimo in "LEGA EMILIA E ROMAGNA"

GRUPPI ASSEMBLEARI
12 settembre 2019

Gruppo	Seggi
1 - PARTITO DEMOCRATICO	29
2 - LEGA EMILIA E ROMAGNA	8
3 - MOVIMENTO 5 STELLE	4
4 - FORZA ITALIA	1
5 - SINISTRA ITALIANA	2
6 - L'ALTRA EMILIA ROMAGNA	1
7 - FRATELLI D'ITALIA	3
8 - GRUPPO MISTO	2

Presidenti dei Gruppi

- PARTITO DEMOCRATICO	Caliandro Stefano
- LEGA EMILIA E ROMAGNA	Bargi Stefano
- MOVIMENTO 5 STELLE	Bertani Andrea
- FORZA ITALIA	Galli Andrea
- SINISTRA ITALIANA	Taruffi Igor
- L'ALTRA EMILIA ROMAGNA	Alleva Piergiovanni
- FRATELLI D'ITALIA	Facci Michele
- GRUPPO MISTO	Sassi Gian Luca

12.11.2019 il Gruppo assembleare "SINISTRA ITALIANA" comunica il cambio di denominazione del Gruppo medesimo in "EMILIA-ROMAGNA CORAGGIOSA ECOLOGISTA PROGRESSISTA"

07.11.2019 il Consigliere Gian Luca Sassi, Presidente del Gruppo assembleare "MISTO", ha comunicato che a decorrere dall'11 Novembre 2019 la Consigliera Silvia Prodi sarà presidente del gruppo Misto

GRUPPI ASSEMBLEARI

14 novembre 2019

Gruppo	Seggi
1 - PARTITO DEMOCRATICO	29
2 - LEGA EMILIA E ROMAGNA	8
3 - MOVIMENTO 5 STELLE	4
4 - FORZA ITALIA	1
5 - EMILIA-ROMAGNA CORAGGIOSA ECOLOGISTA PROGRESSISTA	2
6 - L'ALTRA EMILIA ROMAGNA	1
7 - FRATELLI D'ITALIA	3
8 - GRUPPO MISTO	2

Presidenti dei Gruppi

- PARTITO DEMOCRATICO	Caliandro Stefano
- LEGA EMILIA E ROMAGNA	Bargi Stefano
- MOVIMENTO 5 STELLE	Bertani Andrea
- FORZA ITALIA	Galli Andrea
- EMILIA-ROMAGNA CORAGGIOSA ECOLOGISTA PROGRESSISTA	Taruffi Igor
- L'ALTRA EMILIA ROMAGNA	Alleva Piergiovanni
- FRATELLI D'ITALIA	Facci Michele
- GRUPPO MISTO	Prodi Silvia

15.11.2019	il Consigliere Michele Facci già componente del Gruppo assembleare "FRATELLI D'ITALIA" aderisce al Gruppo assembleare "MISTO"
15.11.2019	i Consiglieri Giancarlo Tagliaferri e Fabio Callori hanno individuato il consigliere Fabio Callori quale Presidente del Gruppo assembleare "FRATELLI D'ITALIA"

GRUPPI ASSEMBLEARI
21 novembre 2019

Gruppo	Seggi
1 - PARTITO DEMOCRATICO	29
2 - LEGA EMILIA E ROMAGNA	8
3 - MOVIMENTO 5 STELLE	4
4 - FORZA ITALIA	1
5 - EMILIA-ROMAGNA CORAGGIOSA ECOLOGISTA PROGRESSISTA	2
6 - FRATELLI D'ITALIA	2
7 - L'ALTRA EMILIA ROMAGNA	1
8 - GRUPPO MISTO	3

Presidenti dei Gruppi

- PARTITO DEMOCRATICO	Caliandro Stefano
- LEGA EMILIA E ROMAGNA	Bargi Stefano
- MOVIMENTO 5 STELLE	Bertani Andrea
- FORZA ITALIA	Galli Andrea
- EMILIA-ROMAGNA CORAGGIOSA ECOLOGISTA PROGRESSISTA	Taruffi Igor
- FRATELLI D'ITALIA	Callori Fabio
- L'ALTRA EMILIA ROMAGNA	Alleva Giovanni
- GRUPPO MISTO	Prodi Silvia

- 29.11.2019 il Consigliere Andrea Galli ha comunicato il cambio di denominazione del Gruppo assembleare "FORZA ITALIA" in "FORZA ITALIA BERLUSCONI PER BORGONZONI"
- 03.12.2019 i Consiglieri Alessandro Cardinali e Roberto Poli, già componenti del Gruppo assembleare "PD PARTITO DEMOCRATICO" hanno comunicato la costituzione del Gruppo "BONACCINI PRESIDENTE" di cui il Consigliere Roberto Poli è indicato Presidente

- 03.12.2019 i componenti del Gruppo assembleare "PD PARTITO DEMOCRATICO" hanno comunicato il cambio di denominazione del Gruppo in "PD – PARTITO DEMOCRATICO BONACCINI PRESIDENTE"
- 05.12.2019 i Consiglieri Andrea Liverani e Fabio Rainieri già componenti del Gruppo assembleare "LEGA EMILIA E ROMAGNA" hanno comunicato la costituzione del Gruppo assembleare "BORGONZONI PRESIDENTE" di cui il Consigliere Andrea Liverani è indicato Presidente;
- 5.12.2019 il Consigliere Fabio Callori ha comunicato il cambio di denominazione del Gruppo assembleare "FRATELLI D'ITALIA" in "FRATELLI D'ITALIA – GIORGIA MELONI"
- 5.12.2019 i componenti del Gruppo assembleare "LEGA EMILIA E ROMAGNA" hanno comunicato il cambio di denominazione del Gruppo in "LEGA SALVINI EMILIA-ROMAGNA"

GRUPPI ASSEMBLEARI

5 dicembre 2019

Gruppo	Seggi
1 - PARTITO DEMOCRATICO BONACCINI PRESIDENTE	27
2 - LEGA SALVINI EMILIA-ROMAGNA	6
3 - MOVIMENTO 5 STELLE	4
4 - FORZA ITALIA BERLUSCONI PER BERGONZONI	1
5 - EMILIA-ROMAGNA CORAGGIOSA ECOLOGISTA PROGRESSISTA	2
6 - FRATELLI D'ITALIA – GIORGIA MELONI	2
7 - L'ALTRA EMILIA ROMAGNA	1
8 - BONACCINI PRESIDENTE	2
9 - BORGONZONI PRESIDENTE	2
10- GRUPPO MISTO	3

Presidenti dei Gruppi

- PARTITO DEMOCRATICO BONACCINI PRESIDENTE	Caliandro Stefano
- LEGA SALVINI EMILIA-ROMAGNA	Bargi Stefano
- MOVIMENTO 5 STELLE	Bertani Andrea
- FORZA ITALIA BERLUSCONI PER BERGONZONI	Galli Andrea
- EMILIA-ROMAGNA CORAGGIOSA ECOLOGISTA PROGRESSISTA	Taruffi Igor
- FRATELLI D'ITALIA – GIORGIA MELONI	Callori Fabio
- L'ALTRA EMILIA ROMAGNA	Alleva Piergiovanni
- BONACCINI PRESIDENTE	Poli Roberto
- BORGONZONI PRESIDENTE	Liverani Andrea
- GRUPPO MISTO	Prodi Silvia

XI Legislatura – 2020/2025
26 gennaio 2020: Elezioni regionali

**CONSIGLIERI REGIONALI
XI LEGISLATURA**

(elezioni del 26 gennaio 2020 – insediamento 28 febbraio 2020)

AMICO FEDERICO ALESSANDRO (EMILIA-ROMAGNA CORAGGIOSA, ECOLOGISTA, PROGRESSISTA)

27.03.2020 *Eletto Consigliere regionale (in surrogazione di Schlein Elena Ethel)*

27.03.2020 *Presidente Commissione per la parità e per i diritti delle persone*

BARCAIUOLO MICHELE (FRATELLI D'ITALIA - GIORGIA MELONI)

BARGI STEFANO (LEGA SALVINI EMILIA-ROMAGNA)

BERGAMINI FABIO (LEGA SALVINI EMILIA-ROMAGNA)

28.02.2020 *Segretario dell'Ufficio di Presidenza*

BESSI GIANNI (PARTITO DEMOCRATICO - BONACCINI PRESIDENTE)

27.03.2020 *Eletto Consigliere regionale (in surrogazione di Andrea Corsini)*

BONACCINI STEFANO (PARTITO DEMOCRATICO - BONACCINI PRESIDENTE)

28.02.2020 *Presidente della Giunta regionale*

BONDAVALLI STEFANIA (BONACCINI PRESIDENTE)

BORGONZONI LUCIA (LEGA SALVINI EMILIA-ROMAGNA)

25.03.2020 *Dimissioni da Consigliere regionale (sostituita da Marco Mastacchi)*

BULBI MASSIMO (PARTITO DEMOCRATICO - BONACCINI PRESIDENTE)

CALIANDRO STEFANO (PARTITO DEMOCRATICO - BONACCINI PRESIDENTE)

27.03.2020 *Presidente Commissione III "Territorio, Ambiente, Mobilità"*

CASELLI SIMONA (PARTITO DEMOCRATICO BONACCINI PRESIDENTE)

27.05.2021 *Eletta Consigliere regionale (in surrogazione di Massimo Iotti)*

28.05.2021 *Dimissioni da Consigliere regionale (sostituita da Gerace Pasquale)*

CASTALDINI VALENTINA (Forza Italia)

27.03.2020 *Eletta Consigliere regionale (in surrogazione di Vittorio Sgarbi)*

CATELLANI MAURA (LEGA SALVINI EMILIA-ROMAGNA)

CORSINI ANDREA (PARTITO DEMOCRATICO - BONACCINI PRESIDENTE)

28.02.2020 *Assessore a "Mobilità e Trasporti, Infrastrutture, Turismo e Commercio"*

02.03.2020 *Dimissioni da Consigliere regionale (sostituito da Gianni Bessi)*

COSTA ANDREA (PARTITO DEMOCRATICO - BONACCINI PRESIDENTE)

COSTI PALMA (PARTITO DEMOCRATICO - BONACCINI PRESIDENTE)

MATTEO DAFFADÀ (PARTITO DEMOCRATICO - BONACCINI PRESIDENTE)

28.04.2020 *Eletto Consigliere regionale (in surrogazione di Barbara Lori)*

DELMONTE GABRIELE (LEGA SALVINI EMILIA-ROMAGNA)

DONINI RAFFAELE (PARTITO DEMOCRATICO - BONACCINI PRESIDENTE)

28.02.2020 *Assessore a "Politiche per la salute"*

28.04.2020 *Dimissioni da Consigliere regionale (sostituito da Giuseppe Paruolo)*

FABBRI MARCO (PARTITO DEMOCRATICO - BONACCINI PRESIDENTE)

FACCI MICHELE (LEGA SALVINI EMILIA-ROMAGNA)

FELICORI MAURO (BONACCINI PRESIDENTE)

28.02.2020 *Assessore a "Cultura e Paesaggio"*

GERACE PASQUALE (PARTITO DEMOCRATICO BONACCINI PRESIDENTE)

08.06.2021 *Eletto Consigliere regionale (in surrogazione di Simona Caselli)*

GIBERTONI GIULIA (MOVIMENTO 5 STELLE poi MISTO)

IOTTI MASSIMO (PARTITO DEMOCRATICO - BONACCINI PRESIDENTE)

23.05.2021 *Deceduto (sostituito da Simona Caselli)*

LISEI MARCO (FRATELLI D'ITALIA - GIORGIA MELONI)

LIVERANI ANDREA (LEGA SALVINI EMILIA-ROMAGNA)

LORI BARBARA (PARTITO DEMOCRATICO - BONACCINI PRESIDENTE)

28.02.2020 *Assessore a "Montagna, Aree interne, Programmazione territoriale, Pari opportunità"*

22.04.2020 *Dimissioni da Consigliere regionale (sostituita da Matteo Daffadà)*

MALETTI FRANCESCA (PARTITO DEMOCRATICO - BONACCINI PRESIDENTE)

MAMMI ALESSIO (PARTITO DEMOCRATICO - BONACCINI PRESIDENTE)

28.02.2020 *Assessore a "Agricoltura e Agroalimentare, Caccia e Pesca"*

22.04.2020 *Dimissioni da Consigliere regionale (sostituito da Roberta Mori)*

MARCHETTI DANIELE (LEGA SALVINI EMILIA-ROMAGNA)

MARCHETTI FRANCESCA (PARTITO DEMOCRATICO - BONACCINI PRESIDENTE)

27.03.2020 *Presidente Commissione V "Cultura, Scuola, Formazione, Lavoro, Sport e Legalità"*

MASTACCHI MARCO (LUCIA BORGONZONI PRESIDENTE poi RETE CIVICA Progetto Emilia-Romagna)

27.03.2020 *Eletto Consigliere regionale (in surrogazione di Lucia Borgonzoni)*

MOLINARI GIAN LUIGI (PARTITO DEMOCRATICO-BONACCINI PRESIDENTE)

25.07.2022 *Eletto Consigliere regionale (in surrogazione di Katia Tarasconi)*

MONTALTI LIA (PARTITO DEMOCRATICO - BONACCINI PRESIDENTE)

28.02.2020 *Segretario dell'ufficio di Presidenza*

MONTEVECCHI MATTEO (LEGA SALVINI EMILIA-ROMAGNA)

MORI ROBERTA (PARTITO DEMOCRATICO - BONACCINI PRESIDENTE)

28.04.2020 *Eletta Consigliere regionale (in surrogazione di Alessio Mammi)*

MUMOLO ANTONIO (PARTITO DEMOCRATICO - BONACCINI PRESIDENTE)

OCCHI EMILIANO (LEGA SALVINI EMILIA-ROMAGNA)

PARUOLO GIUSEPPE (PARTITO DEMOCRATICO - BONACCINI PRESIDENTE)

28.04.2020 *Eletto Consigliere regionale (in surrogazione di Raffaele Donini)*

PELLONI SIMONE (LEGA SALVINI EMILIA-ROMAGNA)

PETITTI EMMA (PARTITO DEMOCRATICO - BONACCINI PRESIDENTE)

28.02.2020 *Presidente dell'Assemblea legislativa*

PICCININI SILVIA (MOVIMENTO 5 STELLE)

27.03.2020 *Presidente Commissione VI "Statuto e Regolamento"*

PIGONI GIULIA (BONACCINI PRESIDENTE)

PILLATI MARILENA (PARTITO DEMOCRATICO - BONACCINI PRESIDENTE)

POMPIGNOLI MASSIMILIANO (LEGA SALVINI EMILIA-ROMAGNA)

27.03.2020 *Presidente Commissione I "Bilancio, Affari generali ed istituzionali"*

RAINIERI FABIO (LEGA SALVINI EMILIA-ROMAGNA)

28.02.2020 *Vicepresidente dell'Assemblea legislativa*

RANCAN MATTEO (LEGA SALVINI EMILIA-ROMAGNA)

RONTINI MANUELA (PARTITO DEMOCRATICO - BONACCINI PRESIDENTE)

27.03.2020 *Presidente Commissione II "Politiche economiche"*

ROSSI NADIA (PARTITO DEMOCRATICO - BONACCINI PRESIDENTE)

SABATTINI LUCA (PARTITO DEMOCRATICO - BONACCINI PRESIDENTE)

SCHLEIN ELENA ETHEL DETTA ELLY (EMILIA-ROMAGNA CORAGGIOSA, ECOLOGISTA, PROGRESSISTA)

28.02.2020 *Vicepresidente Assessore a "Contrasto alle diseguaglianze e transizione ecologica: Patto per il clima, Welfare,*

Politiche abitative, Politiche giovanili, Cooperazione internazionale allo sviluppo, Relazioni Internazionali, Rapporti con l'UE"

26.03.2020 *Dimissioni da Consigliere regionale (sostituita da Federico Alessandro Amico)*

SGARBI VITTORIO (Forza Italia)

10.03.2020 *Dimissioni da Consigliere regionale (sostituito da Valentina Castaldini)*

SONCINI OTTAVIA (PARTITO DEMOCRATICO - BONACCINI PRESIDENTE)

27.03.2020 *Presidente Commissione IV "Politiche per la salute e Politiche sociali"*

STRAGLIATI VALENTINA (LEGA SALVINI EMILIA-ROMAGNA)

TAGLIAFERRI GIANCARLO (FRATELLI D'ITALIA - GIORGIA MELONI)

28.02.2020 *Questore dell'ufficio di Presidenza*

TARASCONI KATIA (PARTITO DEMOCRATICO - BONACCINI PRESIDENTE)

28.02.2020 *Questore dell'Ufficio di Presidenza*

14.07.2022 *Dimissioni da Consigliere regionale (sostituita da Gian Luigi Molinari)*

TARUFFI IGOR (EMILIA-ROMAGNA CORAGGIOSA, ECOLOGISTA, PROGRESSISTA)

28.02.2020 *Eletto Consigliere regionale (in surrogazione di Schlein Elena Ethel)*

ZAMBONI SILVIA (EUROPA VERDE)

28.02.2020 *Vicepresidente dell'Assemblea legislativa*

ZAPPATERRA MARCELLA (PARTITO DEMOCRATICO - BONACCINI PRESIDENTE)



GIUNTA REGIONALE

28 febbraio 2020

*Presidente della Giunta Regionale
Nomina dei componenti della Giunta regionale*

- | | | |
|--|-------------------------------------|---|
| - <i>Presidente:</i> | Stefano Bonaccini | (PD-Bonaccini
Presidente) |
| <i>Assessori:</i> | | |
| - <i>Vicepresidente e Assessore a Contrasto alle diseguaglianze e transizione ecologica: Patto per il clima, Welfare, Politiche abitative, Politiche giovanili, Cooperazione internazionale allo sviluppo, Relazioni Internazionali, Rapporti con l'UE</i> | Elena Ethel Schlein
(detta Elly) | (E-R coraggiosa,
ecologista,
progressista poi
esterna) |
| - <i>Assessore a Bilancio, Personale, Patrimonio, Riordino Istituzionale</i> | Paolo Calvano | (esterno) |
| - <i>Assessore a Sviluppo economico e Green Economy, Lavoro e Formazione</i> | Vincenzo Colla | (esterno) |
| - <i>Assessore a Mobilità e Trasporti, Infrastrutture, Turismo e Commercio</i> | Andrea Corsini | (PD-Bonaccini
Presidente poi
esterno) |
| - <i>Assessore a Politiche per la salute</i> | Raffaele Donini | (PD-Bonaccini
Presidente poi
esterno) |
| - <i>Assessore a Cultura e Paesaggio</i> | Mauro Felicori | (Bonaccini
Presidente) |
| - <i>Assessore a Montagna, Aree interne, Programmazione territoriale, Pari opportunità</i> | Barbara Lori | (PD-Bonaccini
Presidente poi
esterno) |
| - <i>Assessore a Agricoltura e Agroalimentare, Caccia e Pesca</i> | Alessio Mammi | (PD-Bonaccini
Presidente poi
esterno) |
| - <i>Assessore a Ambiente, Difesa del suolo e della costa, Protezione civile</i> | Irene Priolo | (esterno) |

- *Assessore a Scuola, Università,
Ricerca, Agenda Digitale* Paola Salomoni (esterno)

- 28.02.2020 Nomina di Davide Baruffi a Sottosegretario alla Presidenza della Giunta regionale.
- 16.03.2020 Nomina di Giammaria Manghi a Capo della Segreteria Politica della Presidenza.
- 28.03.2020 Nomina di Andrea Orlando a Capo di Gabinetto del Presidente della Giunta.



"Maschere"
Maurizio Bottarelli
Mostra Verde Bianco Rosso

UFFICIO DI PRESIDENZA DELL'ASSEMBLEA LEGISLATIVA
28 febbraio 2020

Presidente:	Emma Petitti	(Partito Democratico - Bonaccini Presidente)
Vicepresidenti:	Silvia Zamboni	(Europa Verde)
	Fabio Rainieri	(Lega Salvini Emilia- Romagna)
Segretari:	Lia Montalti	(Partito Democratico - Bonaccini Presidente)
	Fabio Bergamini	(Lega Salvini Emilia- Romagna)
Questori:	Katia Tarasconi	(Partito Democratico Bonaccini Presidente)
	<i>25 luglio 2022 sostituita da</i>	
	Andrea Costa	(Partito Democratico Bonaccini Presidente)
	Giancarlo Tagliaferri	(Fratelli d'Italia - Giorgia Meloni)



COMMISSIONI ASSEMBLEARI PERMANENTI

e relativi Presidenti:

<i>1^a Commissione assembleare</i>		
Bilancio, Affari generali ed istituzionali		
27.03.2020	Massimiliano Pompignoli	(Lega Salvini Emilia-Romagna)
<i>2^a Commissione assembleare</i>		
Politiche economiche		
27.03.2020	Manuela Rontini	(Partito Democratico - Bonaccini Presidente)
<i>3^a Commissione assembleare</i>		
Territorio, Ambiente, Mobilità		
27.03.2020	Stefano Caliendo	(Partito Democratico - Bonaccini Presidente)
<i>4^a Commissione assembleare</i>		
Politiche per la Salute e Politiche sociali		
27.03.2020	Ottavia Soncini	(Partito Democratico - Bonaccini Presidente)
<i>5^a Commissione assembleare</i>		
Cultura, Scuola, Formazione, Lavoro, Sport e Legalità		
27.03.2020	Francesca Marchetti	(Partito Democratico - Bonaccini Presidente)
<i>6^a Commissione assembleare</i>		
Statuto e Regolamento		
27.03.2020	Silvia Piccinini	(Movimento 5 stelle)
Commissione per la parità e per i diritti delle persone		
27.03.2020	Federico Alessandro Amico	(Emilia-Romagna coraggiosa, ecologista, progressista)

ALTRI ORGANI ISTITUZIONALI

Giunta per il Regolamento assembleare

06.10.2020 Palma Costi, Igor Taruffi, Stefania Bondavalli, Michele Facci, Maura Catellani, Michele Barcaiulo

ORGANI DI GARANZIA

COMITATO REGIONALE PER LE COMUNICAZIONI

Elezione del 19 giugno 2018

Presidente:

Stefano Cuppi

Componenti:

Alfonso Umberto Calabrese

Maria Giovanna Addario

(componente dal 18 dicembre 2018)

DIFENSORE CIVICO

Elezione del 19 giugno 2018

Carlotta Marù

CONSULTA DI GARANZIA STATUTARIA¹

Presidente:

Francesco Antonio Moschella (nomina del CAL)

VicePresidente:

Massimo Romolotti (nomina dell'Assemblea)

Componenti:

Caterina Grechi (nomina dell'Assemblea)

Paolo Siconolfi (nomina del CAL)

Deborah De Cicco (nomina dell'Assemblea) in
sostituzione di Antonio Baldini (dimissioni del 6
giugno 2019)

Attualmente in carica

*(nomina del CAL del 17 maggio 2021 e nomine dell'Assemblea del 19
luglio 2021)*

Presidente:

Prof.ssa **Chiara Bologna** (nomina
dell'Assemblea)

VicePresidente:

Prof. Avv. **Corrado Caruso** (nomina del CAL)

¹ Ai sensi dell'art. 69 dello Statuto regionale la Consulta di garanzia statutaria è composta di cinque componenti, di cui tre nominati dall'Assemblea legislativa e due dal Consiglio delle Autonomie.

Componenti: Dott.ssa **Anna Voltan** (nomina dell'Assemblea del 5 aprile 2022) in sostituzione di Flavio Peccenini (dimissioni del 22 novembre 2021)
Avv. **Filippo Addino** (nomina dell'Assemblea)
Prof. Avv. **Tommaso Bonetti** (nomina del CAL)

GARANTE REGIONALE PER L'INFANZIA E L'ADOLESCENZA

Nomina del 26 ottobre 2016

Clede Maria Garavini

Nomina del 1° febbraio 2022

Claudia Giudici

**GARANTE REGIONALE DELLE PERSONE SOTTOPOSTE A MISURE
RESTRITTIVE O LIMITATIVE DELLA LIBERTÀ PERSONALE**

Nomina del 13 dicembre 2016

Marcello Marighelli

Nomina del 1° febbraio 2022

Roberto Cavalieri

GRUPPI ASSEMBLEARI

12 marzo 2020

Gruppo	Seggi
1 - PARTITO DEMOCRATICO – BONACCINI PRESIDENTE	23
2 - LEGA SALVINI EMILIA-ROMAGNA	15
3 - BONACCINI PRESIDENTE	3
4 - FRATELLI D'ITALIA-GIORGIA MELONI	3
5 - EMILIA-ROMAGNA CORAGGIOSA, ECOLOGISTA, PROGRESSISTA	2
6 - MOVIMENTO 5 STELLE	2
7 - EUROPA VERDE	1

Presidenti dei Gruppi

- PARTITO DEMOCRATICO- BONACCINI PRESIDENTE	Zappaterra Marcella
- LEGA SALVINI EMILIA- ROMAGNA	Rancan Matteo
- BONACCINI PRESIDENTE	Pigoni Giulia
- FRATELLI D'ITALIA GIORGIA MELONI	Lisei Marco
- EMILIA-ROMAGNA CORAGGIOSA, ECOLOGISTA, PROGRESSISTA	Taruffi Igor
- MOVIMENTO 5 STELLE	Piccinini Silvia
- EUROPA VERDE	Zamboni Silvia

27.03.2020 il Consigliere Gianni Bessi (eletto in sostituzione di Andrea Corsini) ha dichiarato la propria adesione al Gruppo assembleare Partito Democratico – Bonaccini Presidente

- 30.03.2020 il Consigliere Marco Mastacchi (eletto in sostituzione di Lucia Borgonzoni) ha dichiarato la propria adesione al Gruppo assembleare Lucia Borgonzoni Presidente
- 30.03.2020 la Consigliera regionale Giulia Gibertoni comunica il suo passaggio dal Gruppo assembleare Movimento 5 Stelle al Gruppo Misto
- 31.03.2020 la Consigliera Castaldini Valentina (eletta in sostituzione di Vittorio Sgarbi) ha dichiarato la propria adesione al Gruppo assembleare Forza Italia
- 31.03.2020 il consigliere Federico Alessandro Amico (eletto in sostituzione di Elena Ethel Schlein detta Elly) ha dichiarato la propria adesione al Gruppo assembleare Emilia-Romagna Coraggiosa, Ecologista, Progressista

GRUPPI ASSEMBLEARI

2 aprile 2020

Gruppo	Seggi
1 - PARTITO DEMOCRATICO – BONACCINI PRESIDENTE	23
2 - LEGA SALVINI EMILIA-ROMAGNA	14
3 - BONACCINI PRESIDENTE	3
4 - FRATELLI D'ITALIA-GIORGIA MELONI	3
5 - EMILIA-ROMAGNA CORAGGIOSA, ECOLOGISTA, PROGRESSISTA	2
6 - MOVIMENTO 5 STELLE	1
7 - EUROPA VERDE	1
8 - FORZA ITALIA	1
9 - LUCIA BORGONZONI PRESIDENTE	1
10 - MISTO	1

Presidenti dei Gruppi

- PARTITO DEMOCRATICO- BONACCINI PRESIDENTE	Zappaterra Marcella
- LEGA SALVINI EMILIA-ROMAGNA BONACCINI PRESIDENTE	Rancan Matteo
- FRATELLI D'ITALIA - GIORGIA MELONI	Pigoni Giulia
- EMILIA-ROMAGNA CORAGGIOSA, ECOLOGISTA, PROGRESSISTA	Lisei Marco
- MOVIMENTO 5 STELLE	Taruffi Igor
- EUROPA VERDE	Piccinini Silvia
	Zamboni Silvia
- FORZA ITALIA	Castaldini Valentina
- LUCIA BORGONZONI PRESIDENTE	Mastacchi Marco
- MISTO	Gibertoni Giulia

28.04.2020 la consigliera Roberta Mori (eletta in sostituzione di Alessio Mammi) ha dichiarato la propria adesione al Gruppo assembleare Partito Democratico – Bonaccini Presidente

28.04.2020 il consigliere Giuseppe Paruolo (eletto in sostituzione di Raffaele Donini) ha dichiarato la propria adesione al Gruppo assembleare Partito Democratico – Bonaccini Presidente

28.04.2020 il consigliere Matteo Daffadà (eletto in sostituzione di Barbara Lori) ha dichiarato la propria adesione al Gruppo assembleare Partito Democratico – Bonaccini Presidente

24.07.2020 il consigliere Marco Mastacchi ha comunicato il cambio di denominazione del gruppo assembleare "Lucia Borgonzoni Presidente" in "RETE CIVICA Progetto Emilia-Romagna"

GRUPPI ASSEMBLEARI

29 luglio 2020

Gruppo

Seggi

1 - PARTITO DEMOCRATICO – BONACCINI PRESIDENTE	23
2 - LEGA SALVINI EMILIA-ROMAGNA	14
3 - BONACCINI PRESIDENTE	3
4 - FRATELLI D'ITALIA-GIORGIA MELONI	3
5 - EMILIA-ROMAGNA CORAGGIOSA, ECOLOGISTA, PROGRESSISTA	2
6 - MOVIMENTO 5 STELLE	1
7 - EUROPA VERDE	1
8 - FORZA ITALIA	1
9 - RETE CIVICA Progetto Emilia- Romagna	1
10 - MISTO	1

Presidenti dei Gruppi

- PARTITO DEMOCRATICO- BONACCINI PRESIDENTE	Zappaterra Marcella
- LEGA SALVINI EMILIA-ROMAGNA	Rancan Matteo
- BONACCINI PRESIDENTE	Pigoni Giulia
- FRATELLI D'ITALIA - GIORGIA MELONI	Lisei Marco
- EMILIA-ROMAGNA CORAGGIOSA, ECOLOGISTA, PROGRESSISTA	Taruffi Igor
- MOVIMENTO 5 STELLE	Piccinini Silvia
- EUROPA VERDE	Zamboni Silvia
- FORZA ITALIA	Castaldini Valentina
- RETE CIVICA Progetto Emilia- Romagna	Mastacchi Marco
- MISTO	Gibertoni Giulia

09.06.2021 Il consigliere regionale Pasquale Gerace (eletto in sostituzione di Simona Caselli) ha comunicato la propria adesione al Gruppo assembleare Partito Democratico – Bonaccini Presidente

GRUPPI ASSEMBLEARI

17 giugno 2021

Gruppo	Seggi
1 - PARTITO DEMOCRATICO – BONACCINI PRESIDENTE	23
2 - LEGA SALVINI EMILIA-ROMAGNA	14
3 - BONACCINI PRESIDENTE	3
4 - FRATELLI D'ITALIA-GIORGIA MELONI	3
5 - EMILIA-ROMAGNA CORAGGIOSA, ECOLOGISTA, PROGRESSISTA	2
6 - MOVIMENTO 5 STELLE	1
7 - EUROPA VERDE	1
8 - FORZA ITALIA	1
9 - RETE CIVICA Progetto Emilia- Romagna	1
10 - MISTO	1

Presidenti dei Gruppi

- PARTITO DEMOCRATICO- BONACCINI PRESIDENTE	Zappaterra Marcella
- LEGA SALVINI EMILIA-ROMAGNA	Rancan Matteo
- BONACCINI PRESIDENTE	Pigoni Giulia
- FRATELLI D'ITALIA - GIORGIA MELONI	Lisei Marco
- EMILIA-ROMAGNA CORAGGIOSA, ECOLOGISTA, PROGRESSISTA	Taruffi Igor
- MOVIMENTO 5 STELLE	Piccinini Silvia
- EUROPA VERDE	Zamboni Silvia
- FORZA ITALIA	Castaldini Valentina
- RETE CIVICA Progetto Emilia- Romagna	Mastacchi Marco
- MISTO	Gibertoni Giulia

27.07.2022 Il consigliere regionale Gian Luigi Molinari (eletto in sostituzione di Katia Tarasconi) ha comunicato la propria adesione al Gruppo assembleare Partito Democratico – Bonaccini Presidente

GRUPPI ASSEMBLEARI

27 Luglio 2022

Gruppo	Seggi
1 - PARTITO DEMOCRATICO – BONACCINI PRESIDENTE	23
2 - LEGA SALVINI EMILIA-ROMAGNA	14
3 - BONACCINI PRESIDENTE	3
4 - FRATELLI D'ITALIA-GIORGIA MELONI	3
5 - EMILIA-ROMAGNA CORAGGIOSA, ECOLOGISTA, PROGRESSISTA	2
6 - MOVIMENTO 5 STELLE	1
7 - EUROPA VERDE	1
8 - FORZA ITALIA	1
9 - RETE CIVICA Progetto Emilia- Romagna	1
10 - MISTO	1

Presidenti dei Gruppi

- PARTITO DEMOCRATICO- BONACCINI PRESIDENTE	Zappaterra Marcella
- LEGA SALVINI EMILIA-ROMAGNA	Rancan Matteo
- BONACCINI PRESIDENTE	Pigoni Giulia
- FRATELLI D'ITALIA - GIORGIA MELONI	Lisei Marco
- EMILIA-ROMAGNA CORAGGIOSA, ECOLOGISTA, PROGRESSISTA	Taruffi Igor
- MOVIMENTO 5 STELLE	Piccinini Silvia
- EUROPA VERDE	Zamboni Silvia
- FORZA ITALIA	Castaldini Valentina

- | | |
|---------------------------------------|------------------|
| - RETE CIVICA Progetto Emilia-Romagna | Mastacchi Marco |
| - MISTO | Gibertoni Giulia |

ASSOCIAZIONE EX CONSIGLIERI

L'Associazione ha sede presso l'Assemblea legislativa della Regione Emilia-Romagna.

È costituita dai consiglieri regionali eletti nelle precedenti legislature che ne vogliono far parte, non ha fini di lucro ed è retta da un proprio Statuto.

Il consiglio direttivo, in carica fino al 2020, ha eletto presidente Ferruccio Giovanelli e tesoriere Lamberto Cotti.

FINALITÀ E SCOPI DELL'ASSOCIAZIONE:

L'associazione si propone di:

- mantenere vivo e operante il vincolo che, secondo le rispettive aspirazioni politiche, ha visto i consiglieri regionali operare, nell'interesse della popolazione emiliano-romagnola, per affermare e consolidare le istituzioni, in particolare quelle regionali;
- valorizzare la funzione dell'Assemblea legislativa tramite convegni, conferenze e pubblicazioni;
- promuovere e facilitare i rapporti degli ex consiglieri regionali con l'Assemblea legislativa e gli altri organi della Regione e instaurare rapporti con analoghe associazioni e organismi italiani ed esteri;
- tutelare gli interessi derivanti dall'esercizio e dalla cessazione della carica consiliare, e offrire assistenza alle famiglie dei consiglieri deceduti, nei loro rapporti con la Regione.

L'Assemblea legislativa riconosce l'associazione degli ex consiglieri regionali dell'Emilia-Romagna e l'Ufficio di presidenza assicura il supporto organizzativo necessario allo svolgimento delle sue funzioni.

Assemblea legislativa e Giunta, assumendosi gli oneri finanziari, possono affidare all'Associazione la realizzazione di manifestazioni, convegni e altre iniziative che contribuiscano ad affermare il ruolo della Regione.

COMPONENTI DELL'ASSOCIAZIONE:

Consiglio direttivo 2017-2020 :

Ferruccio Giovanelli (Presidente)

Federico Castellucci (Presidente onorario)

Lamberto Cotti (tesoriere)

Daniele Alni, Luisa Babini, Celestina Ceruti, Fabio Garagnani, Flavio Giunchi, Dario Lodi, Ugo Mazza, Mario Mazzotti, Nando Odescalchi, Maurizio Parma, Alfredo Peri, Roberto Piva, Gioenzo Renzi, Laura Maria

Renzoni, Pier Antonio Rivola, Alberto Ronchi, Bruno Sabbi, Guido Tampieri, Alessandra Zagatti, Oreste Zurlini.

Collegio dei revisori dei conti 2017-2020

Mauro Bosi (Presidente)

Renato Cocchi

Maria Cristina Zucca

Presidenti dei Consigli regionali

I LEGISLATURA (1970-1975)

Armaroli Silvano 13.07.1970

II LEGISLATURA (1975-1980)

Armaroli Silvano 21.07.1975

Guerra Natalino 25.03.1977

III LEGISLATURA (1980-1985)

Bartolini Ottorino 21.07.1980

Piepoli Giovanni 18.11.1983

IV LEGISLATURA (1985-1990)

Piepoli Giovanni 17.06.1985

V LEGISLATURA (1990-1995)

Guerzoni Luciano 25.06.1990

Castellucci Federico 13.01.1992

VI LEGISLATURA (1995-2000)

Ceruti Celestina 29.05.1995

VII LEGISLATURA (2000-2005)

La Forgia Antonio 07.06.2000

VIII LEGISLATURA (2005-2010)

Donini Monica 16.05.2005

IX LEGISLATURA (2010-2015)

Matteo Richetti 10.05.2010

Palma Costi 16.01.2013

X LEGISLATURA (2014-2020)

Simonetta Saliera 29.12.2014

XI LEGISLATURA (2020-2025)

Emma Petitti 28.02.2020

Presidenti delle Giunte regionali

I LEGISLATURA (1970-1975)

Fanti Guido 23.07.1970

II LEGISLATURA (1975-1980)

Fanti Guido 22.07.1975

Cavina Sergio 21.05.1976

Turci Lanfranco 06.01.1978

III LEGISLATURA (1980-1985)

Turci Lanfranco 25.07.1980

IV LEGISLATURA (1985-1990)

Turci Lanfranco 16.07.1985

Guerzoni Luciano 29.04.1987

V LEGISLATURA (1990-1995)

Boselli Enrico 18.07.1990

Bersani Pier Luigi 06.07.1993

VI LEGISLATURA (1995-2000)

Bersani Pier Luigi 09.06.1995

La Forgia Antonio 05.06.1996

Errani Vasco 03.03.1999

VII LEGISLATURA (2000-2005)

Errani Vasco 15.05.2000

VIII LEGISLATURA (2005-2010)

Errani Vasco 16.05.2005

IX LEGISLATURA (2010-2015)

Errani Vasco 10.05.2010

X LEGISLATURA (2014-2020)

Bonaccini Stefano 29.12.2014

XI LEGISLATURA (2020-2025)

Bonaccini Stefano 28.02.2020

Date significative

1970

13.07.1970 Insediamento del Consiglio regionale;

1971

29.06.1971 Entrata in vigore dello Statuto della Regione Emilia-Romagna;

25.11.1971 Elezione di tre delegati per l'elezione del Presidente della Repubblica:

- Guido Fanti
- Adamo Vecchi
- Natalino Guerra

Viene eletto Presidente della Repubblica Giovanni Leone (il 24.12.1971), presta giuramento il 29.12.1971

1974

27.06.1974 Approvazione del Regolamento interno del Consiglio;

1975

21.07.1975 Insediamento del Consiglio regionale;

1978

23.06.1978 Elezione di tre delegati per l'elezione del Presidente della Repubblica:

- Lanfranco Turci
- Enrico Menziani
- Libero Gualtieri

Viene eletto Presidente della Repubblica Sandro Pertini (l'8.7.1978), presta giuramento il 9.7.1978

1980

21.07.1980 Insediamento del Consiglio regionale;

1985

17.06.1985 Insediamento del Consiglio regionale;

17.06.1985 Elezione di tre delegati per l'elezione del Presidente della Repubblica:

- Lanfranco Turci
- Carlo Amedeo Giovanardi

- Stelio De Carolis

Viene eletto Presidente della Repubblica Francesco Cossiga (il 24.6.1985), presta giuramento il 3.7.1985

1990

- 28.01.1990 Referendum regionale
Quesito a)¹:
"Volete voi che sia abrogato dalla L.R. 18 Agosto 1989, n. 28 (Modifica alle leggi regionali 26 gennaio 1987, n. 3, 15 maggio 1987, n. 20 e 3 settembre 1987, n. 27, sull'organizzazione territoriale ai fini della protezione della fauna selvatica e per l'esercizio controllato della caccia) l'art. 19 concernente "Disposizione transitoria. Possesso ed uso dei richiami vivi?"
Quesito b)²:
"Volete voi che sia abrogato dal "Regolamento regionale dei territori per la gestione sociale della caccia (TGSC). Attuazione delle leggi regionali 15 maggio 1987, n. 20 e 3 settembre 1987, n. 27", l'art. 6 che regola l'accesso nei TGSC dei cacciatori residenti in Emilia-Romagna?"
Risultato: Le proposte soggette a referendum abrogativo non sono state approvate in quanto alla votazione non ha partecipato la maggioranza degli elettori. (Art. 18 L.R. 44/1980)
- 18.06.1990 Insediamento del Consiglio regionale;

¹ Elettori iscritti (Sezione n. 200)

Maschi: 51.125 (votanti:18.862 (36,89%) - non votanti: 32.263 (63,11%))

Femmine: 55.759 (votanti: 18.714 (33,56%) - non votanti: 37.045 (66,44%))

Totale:106.884 (votanti: 37.576 (35,16%) - non votanti: 69.308 (64,84))

Risultati:

Favorevoli **(SÌ)** → n. **32.716 (87,07%)** Voti validi → 91,41%

Non favorevoli **(NO)** → n. **3.076 (8,19%)** Voti validi → 8,59%

Totale voti validi→ n. 35.792 (95,25%)

Totale schede bianche→ n. 953 (2,54%)

Totale schede nulle→ n. 831 (2,21%)

Totale votanti→ n. 37.576 (100%)

² Elettori iscritti (Sezione n. 200)

Maschi: 51.125 (votanti:18.861 (36,89%) - non votanti: 32.264 (63,11%))

Femmine: 55.759 (votanti: 18.715 (33,56%) - non votanti: 37.044 (66,44%))

Totale:106.884 (votanti: 37.576 (35,16%) - non votanti: 69.308 (64,84))

Risultati:

Favorevoli **(SÌ)** → n. **32.147 (85,55%)** Voti validi → 90,20%

Non favorevoli **(NO)** → n. **3.076 (9,30%)** Voti validi → 9,80%

Totale voti validi → n. 35.641 (94,85%)

Totale schede bianche→ n. 1.068 (2,84%)

Totale schede nulle→ n. 867 (2,31%)

Totale votanti→ n. **37.576** (100%)

06.12.1990 Entrata in vigore del nuovo Statuto della Regione Emilia-Romagna (Legge 9 novembre 1990, n. 336 "Approvazione ai sensi dell'articolo 123, secondo comma, della Costituzione, dello Statuto della Regione Emilia-Romagna" – pubblicata nella Gazzetta Ufficiale n. 272 del 21 novembre 1990 – Supplemento ordinario);

1992

14.01.1992 Richiesta di indizione di referendum abrogativo della legge istitutiva del Ministero della Sanità e designazione di due delegati alla presentazione:

Renato Cocchi *effettivo*

Paolo Galletti *supplente*

14.01.1992 Richiesta di indizione di referendum abrogativo della legge istitutiva del Ministero del Turismo e dello Spettacolo e designazione di due delegati alla presentazione:

Sergio M. A. Nigro *effettivo*

Paolo Galletti *supplente*

14.01.1992 Richiesta di indizione di referendum degli atti legislativi istitutivi del Ministero dell'Agricoltura e delle Foreste e designazione di due delegati alla presentazione:

Giannantonio Mingozzi *effettivo*

Paolo Galletti *supplente*

14.01.1992 Richiesta di indizione di referendum per l'abrogazione di norme concernenti l'ordinamento del Ministero dell'Industria, del Commercio e dell'Artigianato e designazione di due delegati alla presentazione:

Carduccio Parizzi *effettivo*

Paolo Galletti *supplente*

14.01.1992 Richiesta di indizione di referendum per l'abrogazione parziale del D.P.R. 24 luglio 1977, n. 616 e designazione di due delegati alla presentazione:

Corrado Truffelli *effettivo*

Paolo Galletti *supplente*

07.05.1992 Elezione di tre delegati per l'elezione del Presidente della Repubblica:

- Federico Castellucci

- Enrico Boselli

- Fabio Garagnani

26.11.1992 Viene eletto Presidente della Repubblica Oscar Luigi Scalfaro (il 25.5.1992), presta giuramento il 28.5.1992
Approvazione del nuovo Regolamento interno del Consiglio;

1995

29.05.1995 Insediamento del Consiglio regionale;

1999

04.05.1999 Elezione di tre delegati per l'elezione del Presidente della Repubblica:
- Vasco Errani
- Luigi Gilli
- Alberto Balboni

Viene eletto Presidente della Repubblica Carlo Azeglio Ciampi (il 13.5.1999), presta giuramento il 18.5.1999

2000

06.01.2000 Entrata in vigore della Legge costituzionale 22 novembre 1999, n. 1 "Disposizioni concernenti l'elezione diretta del Presidente della Giunta regionale e l'autonomia statutaria delle Regioni" (pubblicata nella Gazzetta Ufficiale n. 229 del 22.12.1999) che, tra l'altro, ha introdotto l'elezione diretta del Presidente della Giunta regionale, fino alla data di entrata in vigore dei nuovi statuti regionali e delle nuove leggi elettorali;

16.04.2000 Prima elezione diretta del Presidente della Giunta regionale, contestualmente al rinnovo del Consiglio regionale, in seguito alla quale viene proclamato Presidente Vasco Errani;

07.06.2000 Insediamento del Consiglio regionale;

2001

06.03.2001 Entrata in vigore delle modifiche agli articoli 16 e 52 dello Statuto della Regione, per l'istituzione di apposita Commissione per l'esame delle proposte di revisione dello Statuto (Legge regionale 19 febbraio 2001, n. 4, pubblicata nel Bollettino Ufficiale Regionale n. 23 del 19 febbraio 2001);

08.11.2001 Entrata in vigore, dopo l'approvazione con referendum confermativo del 7 ottobre 2001, della Legge costituzionale 18 ottobre 2001, n. 3 "Modifiche al titolo V della parte seconda della Costituzione" (pubblicata nella Gazzetta Ufficiale n. 248 del 24 ottobre 2001);

2003

- 11.06.2003 Presentato il primo rapporto sulla legislazione regionale da parte del Presidente La Forgia.
Successivamente il rapporto viene realizzato regolarmente ogni anno;

2004

- 14.09.2004 Con la deliberazione legislativa n. 144 del 14 settembre 2004 il Consiglio regionale approva il nuovo Statuto regionale, in seconda lettura, a maggioranza assoluta dei suoi componenti, con il medesimo oggetto e nell'identico testo della deliberazione legislativa n. 137 dell'1 luglio 2004 a norma dell'art. 123 della Costituzione. La pubblicazione notiziale dello Statuto è avvenuta nel Bollettino Ufficiale regionale n. 130 del 16 settembre 2004;

2005

- 18.01.2005 Il Consiglio regionale prende atto della sentenza della Corte costituzionale n. 379 del 2004 in ordine allo Statuto della Regione Emilia-Romagna (deliberazione del Consiglio regionale n. 638 del 18 gennaio 2005);
- 02.04.2005 Entrata in vigore, dopo la sentenza della Corte Costituzionale 379/2004 (che, in seguito al ricorso 99/2004 del Presidente del Consiglio dei Ministri, dichiara l'illegittimità costituzionale limitatamente all'art. 45, comma 2, terzo periodo), dello Statuto della Regione Emilia-Romagna (Legge regionale 31 marzo 2005, n. 13, pubblicata nel Bollettino Ufficiale della Regione Emilia-Romagna n. 61 - 1 aprile 2005 - parte prima - n. 13 - Anno 36);
- 02.04.2005 "Il Consiglio regionale costituisce l'Assemblea legislativa della Regione Emilia-Romagna" *omissis*... (art. 27, co. 1 dello Statuto);
- 16.05.2005 Insediamento dell'Assemblea legislativa regionale;
- 13.12.2005 Richiesta di indizione di referendum popolare, ai sensi dell'art. 138 della Costituzione, sul testo di legge costituzionale recante "Modifiche alla parte seconda della Costituzione", pubblicato sulla Gazzetta Ufficiale n. 269 del 18 novembre 2005; a norma dell'art. 10 della L. 352/1970, sono nominati per il deposito del quesito presso la cancelleria della Corte di Cassazione:
Monica Donini *effettivo*
Marco Lombardi *supplente*

(l'esito del referendum, tenutosi il 25 e 26 giugno 2006, è stato negativo; la riforma costituzionale non è stata approvata);

2006

04.01.2006 Pubblicazione della sentenza della Corte Costituzionale 469/2005, con la quale la Corte dichiara inammissibili le questioni di legittimità costituzionale sollevate dal Presidente del Consiglio dei Ministri, con ricorso n. 66/2005, verso lo Statuto della Regione Emilia-Romagna;

02.05.2006 Nella seduta pomeridiana l'Assemblea legislativa ha proceduto all'elezione dei tre delegati della Regione Emilia-Romagna che parteciperanno all'elezione del presidente della Repubblica secondo l'articolo 83, comma 2 della Costituzione.

Sono risultati eletti:

- Vasco Errani, Presidente della Regione;
- Monica Donini, Presidente dell'Assemblea legislativa;
- Luigi Giuseppe Villani, Vice Presidente dell'Assemblea legislativa.

Viene eletto Presidente della Repubblica Giorgio Napolitano (il 10.5.2006), presta giuramento il 15.5.2006

2007

06.12.2007 Entrata in vigore della legge regionale 4 dicembre 2007, n. 23 sulla Consulta di Garanzia Statutaria

2008

01.01.2008 Entrata in vigore del nuovo regolamento interno dell'Assemblea legislativa di cui alla deliberazione n. 143 del 28 novembre 2007 – decreto della Presidente Monica Donini 4 dicembre 2007, n. 1

2009

10.10.2009 Entrata in vigore della legge regionale 9 ottobre 2009, n. 13 istitutiva del Consiglio delle Autonomie Locali

2010

10.05.2010 Insediamento dell'Assemblea legislativa;

2013

- 09.04.2013 Nella seduta antimeridiana l'Assemblea legislativa ha proceduto all'elezione dei tre delegati della Regione Emilia-Romagna che parteciperanno all'elezione del Presidente della Repubblica secondo l'articolo 83, comma 2 della Costituzione.
- Sono risultati eletti:
- 1- Vasco Errani, Presidente della Regione;
 - 2- Palma Costi, Presidente dell'Assemblea legislativa;
 - 3- Enrico Aimi, Vice Presidente dell'Assemblea legislativa.
- Viene rieletto Presidente della Repubblica Giorgio Napolitano (il 20.04.2013), presta giuramento il 22.4.2013

2014

- 23.07.2014 L'Assemblea legislativa regionale approva la legge 23 luglio 2014, n. 21 "Norme per l'elezione dell'Assemblea legislativa e del Presidente della Giunta regionale", dotandosi così di una propria legge elettorale ai sensi dell'art. 122, comma primo, della Costituzione
- 24.07.2014 Vasco Errani rassegna le proprie dimissioni da Presidente della Giunta regionale. Ai sensi dell'art. 126, comma terzo, della Costituzione, le dimissioni volontarie del Presidente della Giunta regionale comportano le dimissioni della Giunta e lo scioglimento del Consiglio
- 28.07.2014 La Consulta di garanzia statutaria prende atto delle dimissioni volontarie del Presidente della Giunta regionale, Vasco Errani, e dichiara la modalità di amministrazione ordinaria della Regione Emilia-Romagna durante il periodo della *prorogatio*, in vigore, così come previsto dall'art. 69, comma 1, lett. a), dello Statuto regionale, fino al giorno precedente l'insediamento della nuova Assemblea legislativa (*delibera n. 2 del 28 luglio 2014*)

2015

- 29.12.2014 Insediamento dell'Assemblea legislativa regionale;
- 26.01.2015 Elezione di tre delegati per l'elezione del Presidente della Repubblica:
- Simonetta Saliera
 - Stefano Bonaccini
 - Alan Fabbri

Viene eletto Presidente della Repubblica Sergio Mattarella (31.01.2015),
che presta giuramento il 3.02.2015

2020

28.02.2020 Insediamento dell'Assemblea legislativa regionale;

2022

18.01.2022 Elezione di tre delegati per l'elezione del Presidente della
Repubblica:
- Stefano Bonaccini
- Emma Petitti
- Matteo Rancan

Viene eletto Presidente della Repubblica Sergio Mattarella (29.01.2022),
che presta giuramento il 3.02.2022

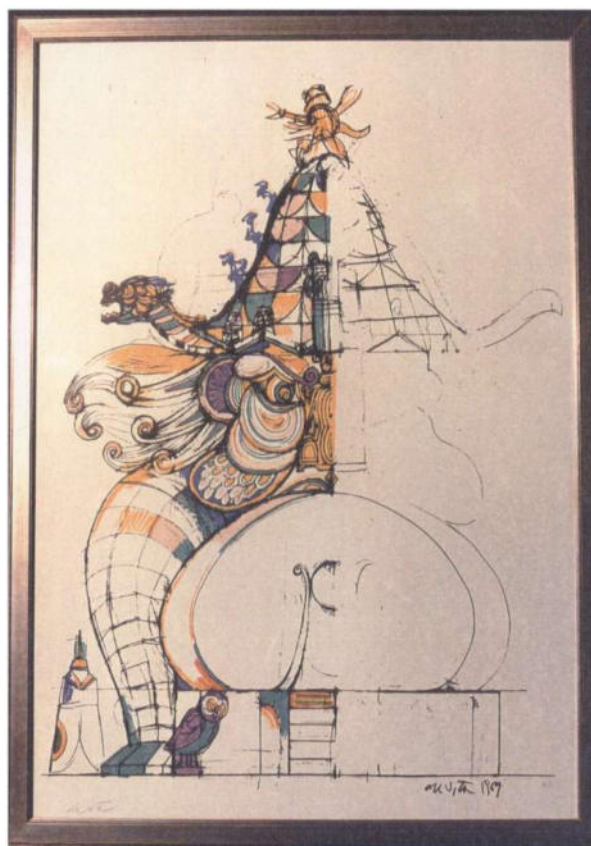

De Vita "La Turandot"

Appendice statistica

Si propongono alcuni **dati e grafici** per fornire indicazioni su **età media, genere, titolo di studio e professione** dei Consiglieri regionali. I dati fanno riferimento alla data delle elezioni.

Per quanto riguarda le professioni, la classificazione più recente adottata dall'Istat a partire dal 2011 è la "Nomenclatura e classificazione delle unità professionali" (CP2011)¹, in aggiornamento della precedente tassonomia CP2001.

La classificazione mantiene la struttura in nove grandi gruppi (che rappresentano il livello di classificazione più elevato) ed è in linea con l'International Standard Classification of Occupations - Isco08.

I Grandi gruppi	
I.	Legislatori, imprenditori e alta dirigenza
II.	Professioni intellettuali, scientifiche e di elevata specializzazione
III.	Professioni tecniche
IV.	Professioni esecutive nel lavoro d'ufficio
V.	Professioni qualificate nelle attività commerciali e nei servizi
VI.	Artigiani, operai specializzati e agricoltori
VII.	Conduttori di impianti, operai di macchinari fissi e mobili e conducenti di veicoli
VIII.	Professioni non qualificate
IX.	Forze armate

Per la variabile "Titolo di studio" si è fatto riferimento alla "Classificazione Istat dei titoli di studio italiani", costruita in coerenza con l'International standard Classification of Education (ISCED97) utilizzata da OCSE, UNESCO ed EUROSTAT.

In particolare, il livello del titolo di studio è distinto in "istruzione elementare" (licenza elementare), "istruzione secondaria inferiore" (licenza media), "istruzione secondaria superiore" (titolo di istruzione secondaria superiore e diploma di istruzione secondaria superiore), "istruzione terziaria" (laurea e oltre). Nei grafici seguenti, nella voce "laurea" è quindi incluso l'eventuale possesso di titoli post-laurea.

Per approfondimenti si veda la "Classificazione dei titoli di studio italiani"².

¹ <http://cp2011.istat.it/>, <http://www.istat.it/it/archivio/18132>

² <http://www.istat.it/it/archivio/6620>

I Legislatura

Titolo di studio e professione dei Consiglieri regionali eletti con le elezioni del 7 giugno 1970
(valori percentuali)

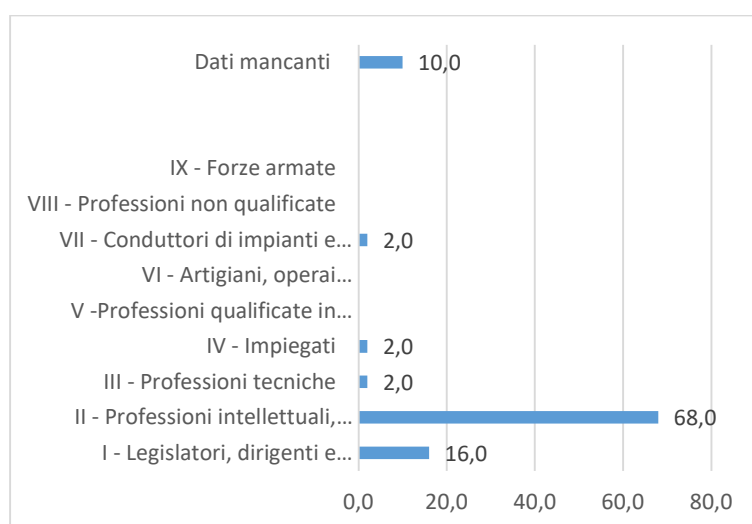
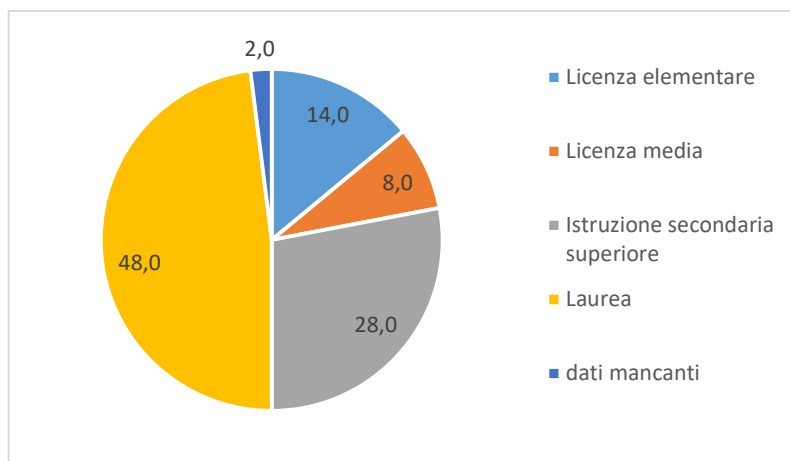

Il Legislatura

Titolo di studio e professione dei Consiglieri regionali eletti con le elezioni del 15 giugno 1975
(valori percentuali)

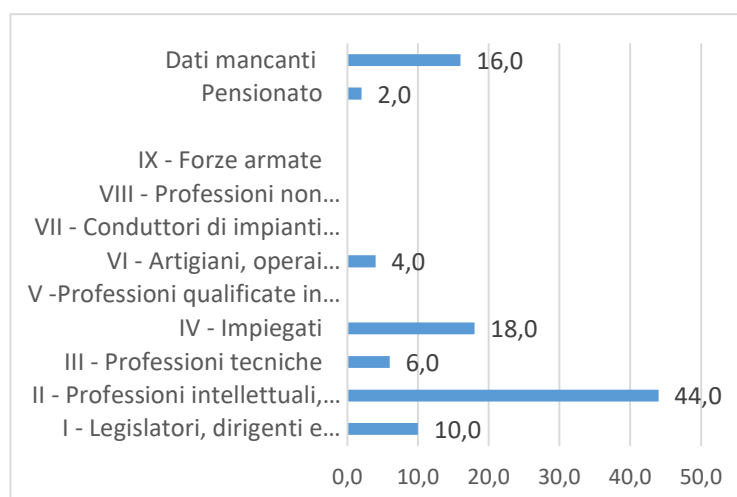
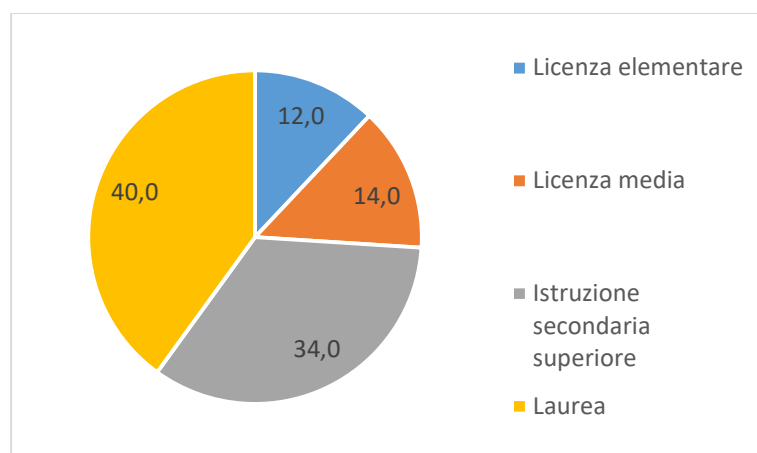

III Legislatura

Titolo di studio e professione dei Consiglieri regionali eletti con le elezioni dell'8 giugno 1980
(valori percentuali)

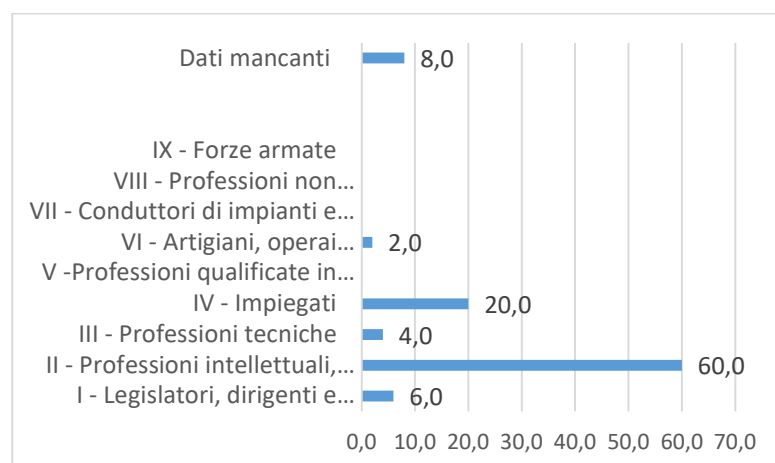
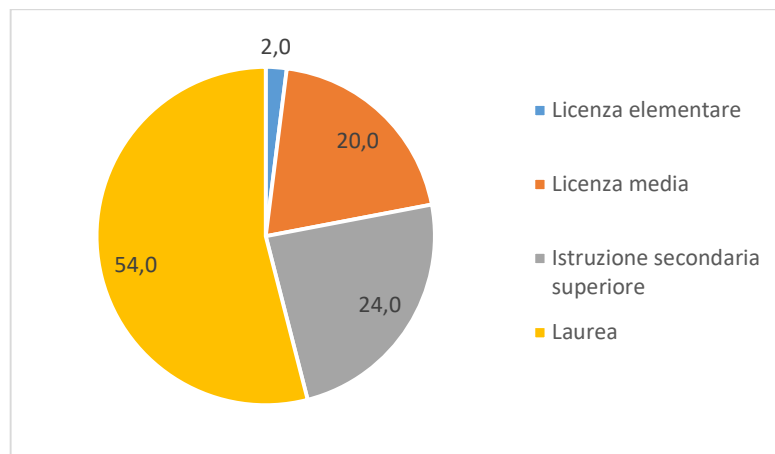

IV Legislatura

Titolo di studio e professione dei Consiglieri regionali eletti con le elezioni del 12 maggio 1985 (valori percentuali)

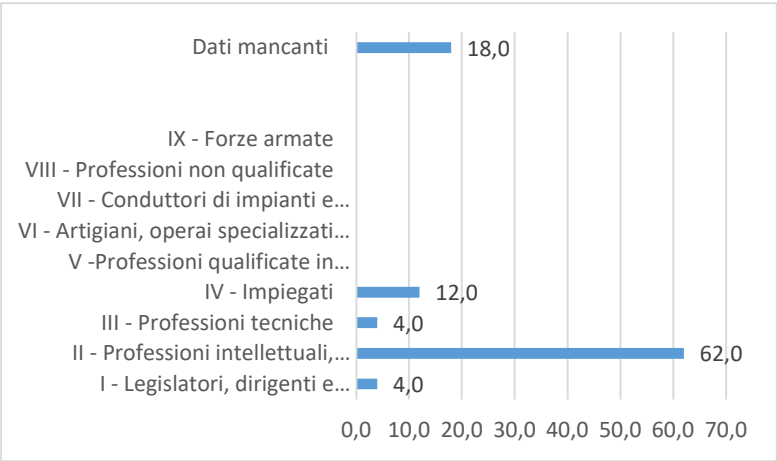
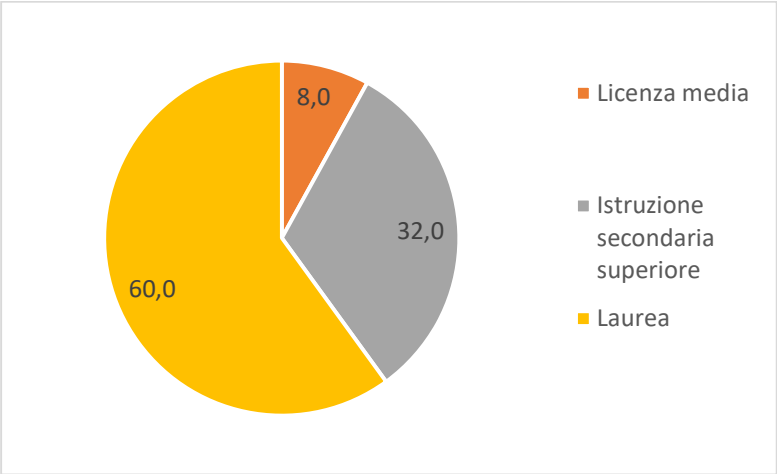

IX - Forze armate				
VIII - Professioni non qualificate				
VII - Conduttori di impianti e operai semiqualeficati addetti a macchinari fissi e mobili				
VI - Artigiani, operai specializzati e agricoltori				

V Legislatura

Titolo di studio e professione dei Consiglieri regionali eletti con le elezioni del 6 maggio 1990
(valori percentuali)

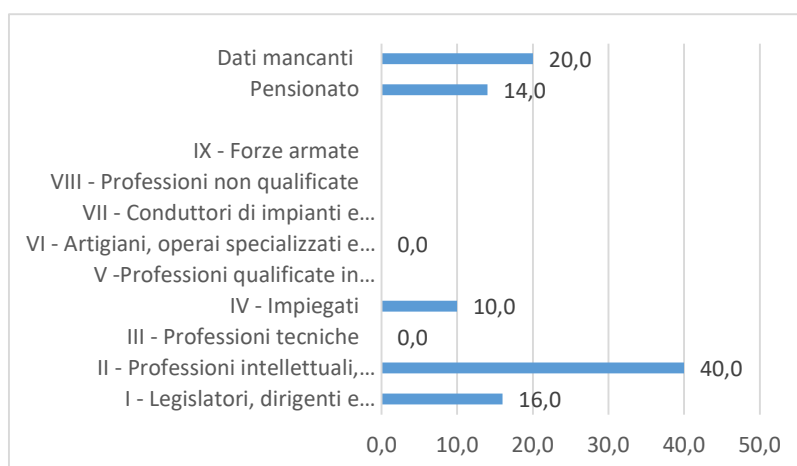
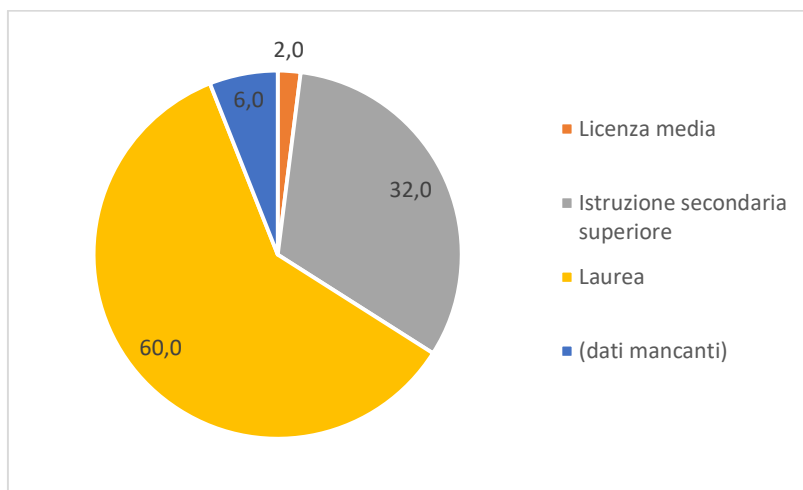

VI Legislatura

Titolo di studio e professione dei Consiglieri regionali eletti con le elezioni del 23 aprile 1995
(valori percentuali)

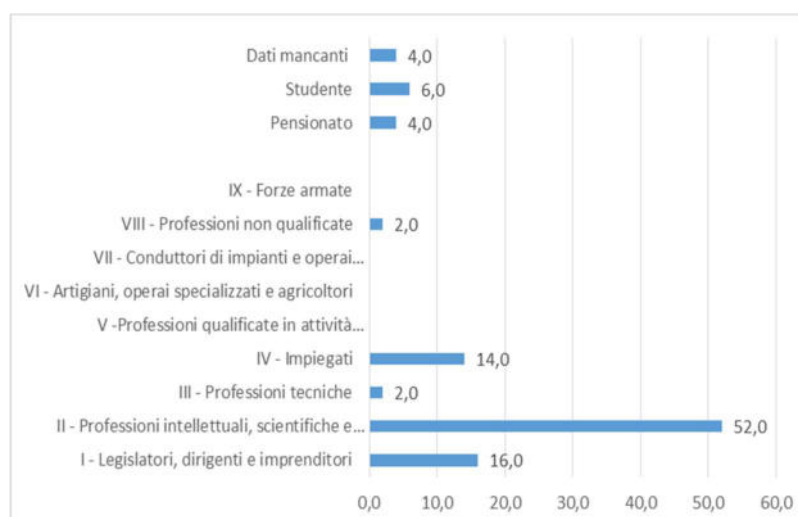
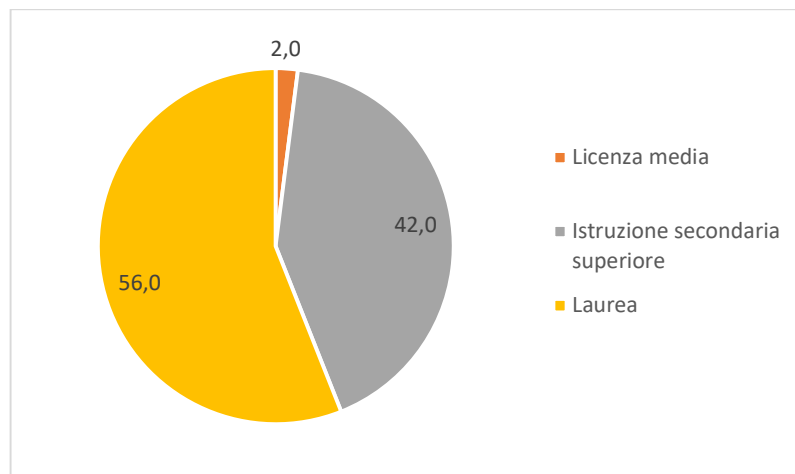

VII Legislatura

Titolo di studio e professione dei Consiglieri regionali eletti con le elezioni del 16 aprile 2000
(valori percentuali)

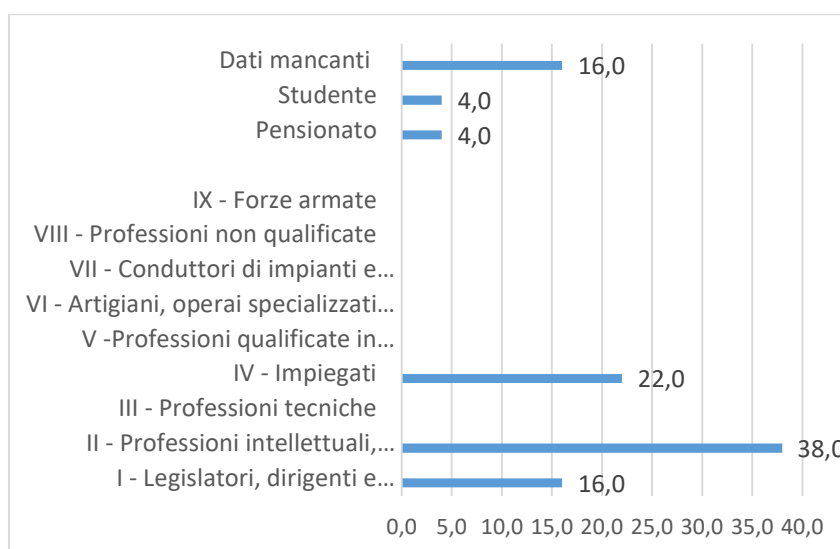
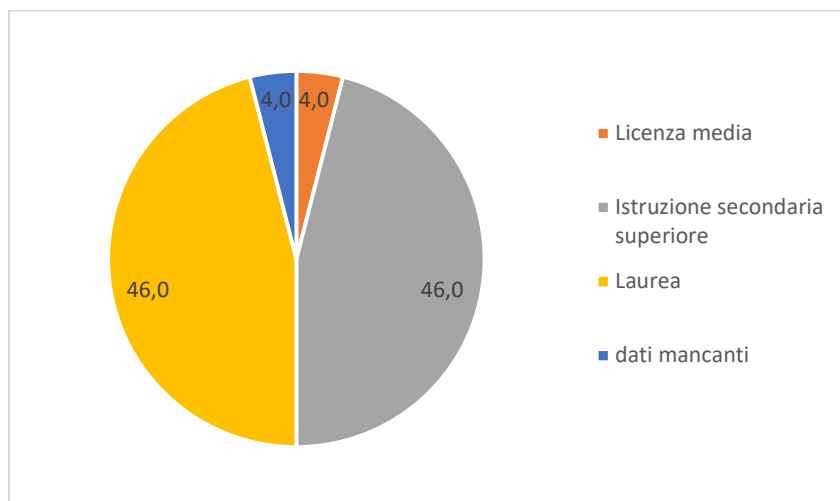

VIII Legislatura

Titolo di studio e professione dei Consiglieri regionali eletti con le elezioni del 3-4 aprile 2005
(valori percentuali)

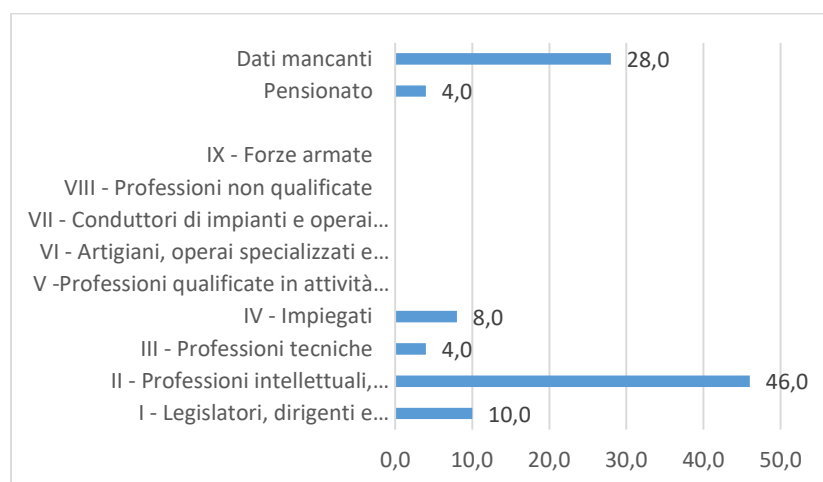
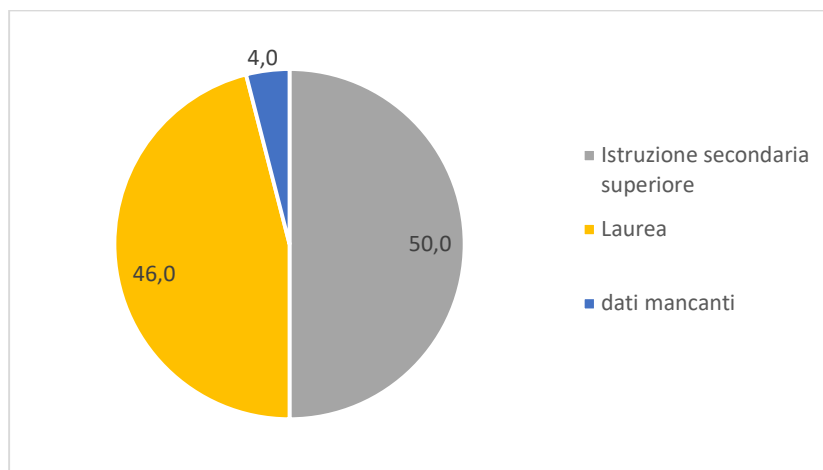

IX Legislatura

Titolo di studio e professione dei Consiglieri regionali eletti con le elezioni del 28 e 29 marzo 2010
(valori percentuali)

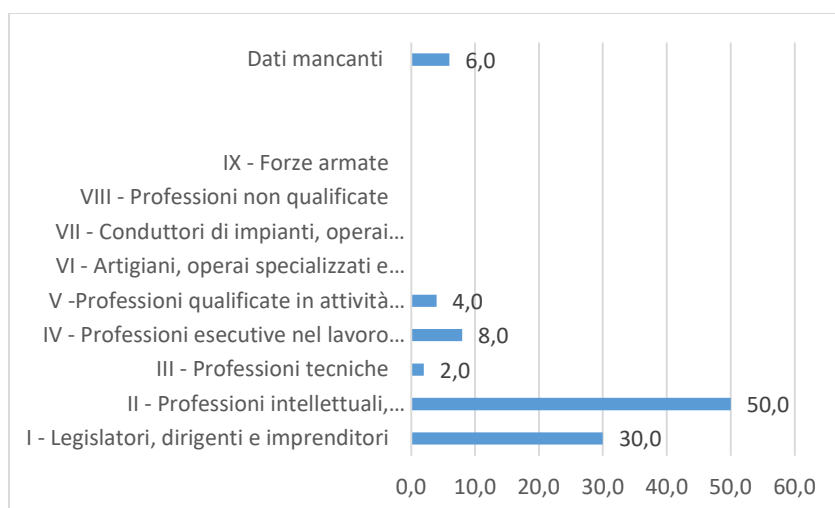
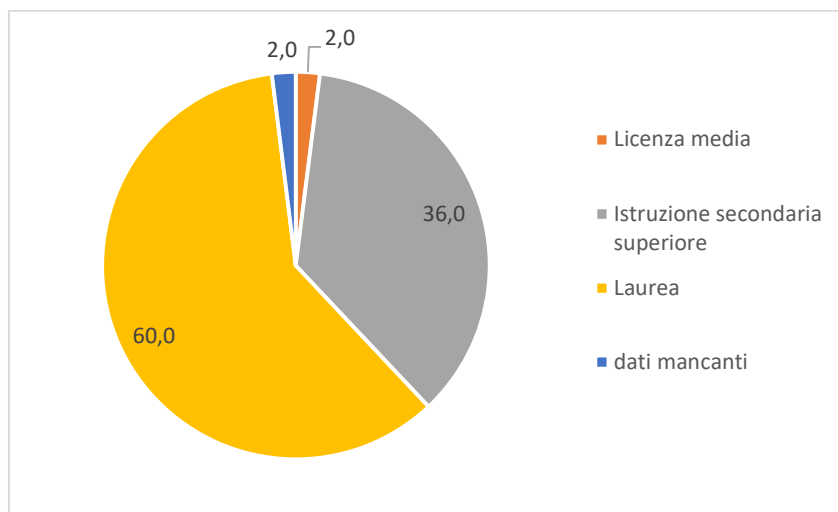

X Legislatura

Titolo di studio e professione dei Consiglieri regionali eletti con le elezioni del 23 novembre 2014 (valori percentuali)

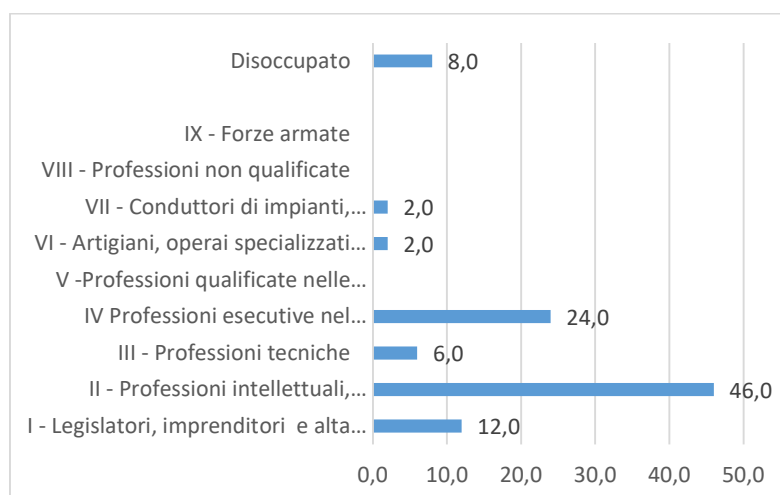
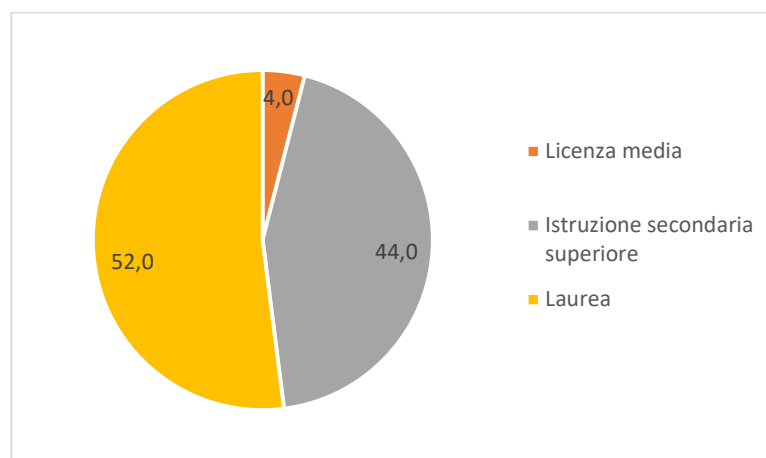

XI Legislatura

Titolo di studio e professione dei Consiglieri regionali eletti con le elezioni del 26 gennaio 2020 (valori percentuali)

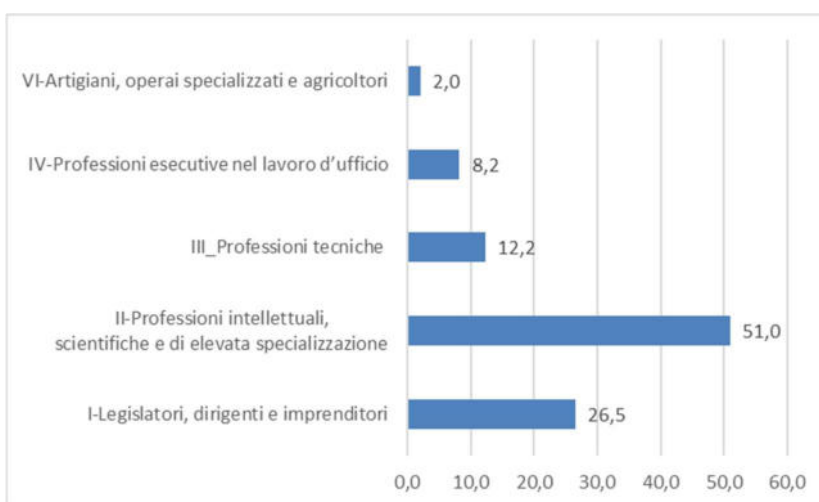
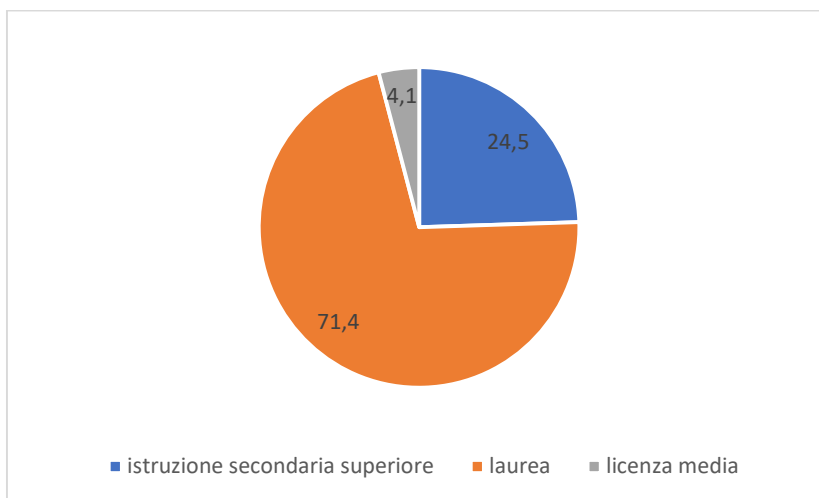

Dalla I alla XI Legislatura

Composizione per **genere** dei Consiglieri dalla I alla XI Legislatura (valori percentuali).

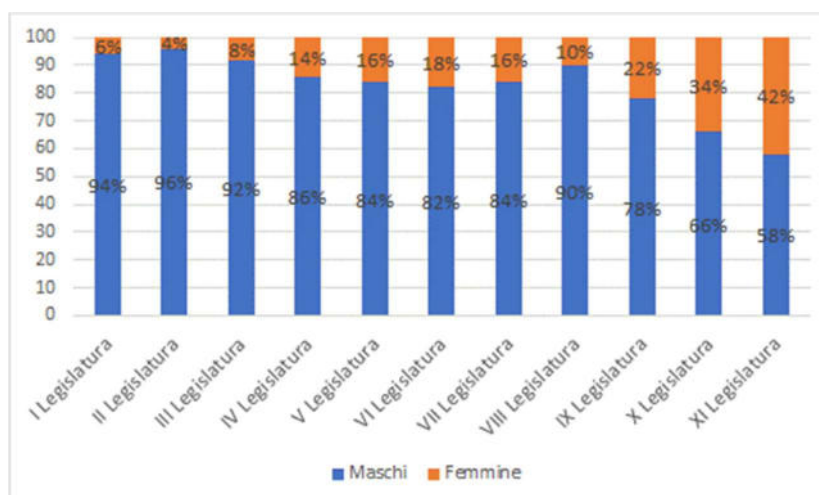

Dalla I alla XI Legislatura

Età media (in anni) dei Consiglieri dalla I alla XI Legislatura

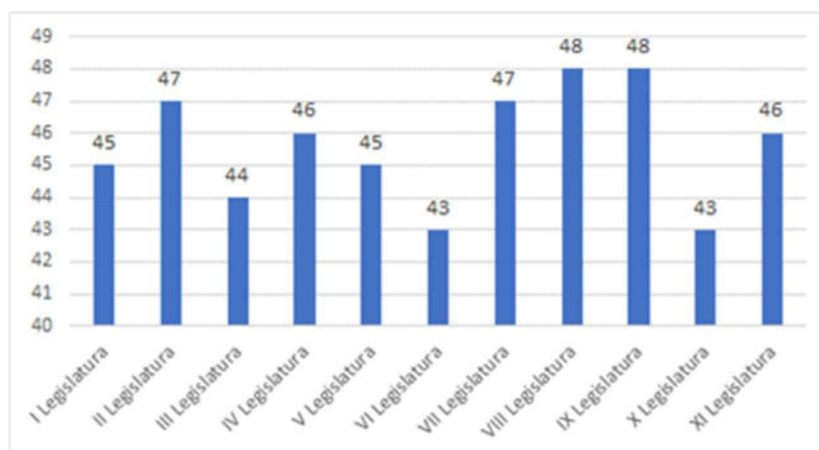

INDICE ALFABETICO DEI CONSIGLIERI REGIONALI

AGOLIATI Antonio: vedi VI, VII legislatura
AMICO Federico Alessandro: vedi XI legislatura
AIMI Enrico: vedi VII, VIII, IX e X legislatura
ALBERTI Sergio: vedi VIII legislatura
ALBERTINI Renato: vedi III, IV e VI legislatura
ALBONETTI Pietro: vedi III legislatura
ALESSANDRINI Tiziano: vedi IX legislatura
ALESSI Giorgio: vedi III e IV legislatura
ALLEVA Piergiovanni: vedi X legislatura
ALNI Daniele: vedi III, VI e VII legislatura
AMATO Rosalia: vedi VII legislatura
AMICO Federico Alessandro: vedi XI legislatura
AMORETTI Manuela: vedi VI legislatura
ARMAROLI Silvano: vedi I e II legislatura
ARTELLI Riccardo: vedi I legislatura
BABINI Luisa: vedi VII legislatura
BACCARINI Cesare: vedi II e III legislatura
BAGNARI Mirco: vedi X legislatura
BALBONI Alberto: vedi VI e VII legislatura
BALLARINI Giovanni: vedi VI e VII legislatura
BARBACINI Francesco: vedi I legislatura
BARBATI Liana: vedi IX legislatura
BARBERA Augusto Antonio: vedi III legislatura
BARBERI Ferruccio: vedi I legislatura
BARBIERI Marco: vedi VII VIII e IX legislatura
BARBIERI Mario: vedi I legislatura
BARBOLINI Giuliano: vedi V legislatura
BARCAIUOLO Michele: vedi XI legislatura
BARGI Stefano: vedi X e XI legislatura

BARONI Giuseppe: vedi II legislatura
BARTOLI Jone: vedi I e II legislatura
BARTOLINI Luca: vedi VIII e IX legislatura
BARTOLINI Ottorino: vedi II e III legislatura
BARTOLINI Silvia: vedi VI e VII legislatura
BASTICO Mariangela: vedi VI, VII e VIII legislatura
BAZZONI Gianguido: vedi IX legislatura
BELLELLI Rossano: vedi II legislatura
BELLETTINI Athos: vedi I legislatura
BENATI Fabrizio: vedi X legislatura
BERETTA Nino: vedi VI, VII e VIII legislatura
BERGAMINI Fabio: vedi XI legislatura
BERNARDINI Manes: vedi IX legislatura
BERNATH Monique: vedi V legislatura
BERNINI Anna Maria: vedi IX legislatura
BERRA Carlo: vedi II legislatura
BERSANI Pier Luigi: vedi III, IV, V e VI legislatura
BERTANI Andrea: vedi X legislatura
BERTELLI Alfredo: vedi VI e VII legislatura
BERTOLINI Isabella: vedi VI e VII legislatura
BERTOLINI Vincenzo: vedi V legislatura
BESSI Gianni: vedi X e XI legislatura
BIANCHI Giovannino: vedi I e II legislatura
BIGNAMI Galeazzo: vedi IX e X legislatura
BIGNAMI Marcello: vedi VI, VII e VIII legislatura
BINI Secondo: vedi I e II legislatura
BISSONI Giovanni: vedi V e VI legislatura
BOCCHI Fausto: vedi I e II legislatura
BOCCHINI Ariana: vedi VI legislatura
BOIOCCHI Gian Carlo: vedi I e II legislatura
BONACCINI Stefano: vedi IX, X e XI legislatura

BONACINI Moris: vedi IV e V legislatura
BONDAVALLI Paride: vedi I e II legislatura
BONDAVALLI Stefania: vedi XI legislatura
BORGHI Gianluca: vedi VI, VII e VIII legislatura
BORGONZONI Lucia: vedi XI legislatura
BORTOLAZZI Donatella: vedi VIII legislatura
BOSCHINI Giuseppe: vedi X legislatura
BOSELLI Enrico: vedi V legislatura
BOSI Mauro: vedi VII e VIII legislatura
BOTTAZZI Luigi: vedi V e VI legislatura
BOTTINO Felicia: vedi IV e V legislatura
BOTTONI Paola: vedi IV e V legislatura
BRANDALESI Antonio detto Spartaco: vedi III legislatura
BULBI Massimo: vedi XI legislatura
BULGARELLI Germano: vedi I, III e IV legislatura
CALESTANI Nando: vedi III legislatura
CALIANDRO Stefano: vedi X e XI legislatura
CALLORI Fabio: vedi X legislatura
CALVANO Paolo: vedi X legislatura
CAMORALI Cinzia: vedi IX legislatura
CAMPAGNOLI Armando: vedi VI, VII legislatura
CAMPEDELLI Enrico: vedi X legislatura
CAMPOS VENUTI Giuseppe: vedi I legislatura
CAMPRINI Sauro: vedi III, IV e V legislatura
CANDINI Alberto: vedi III legislatura
CANÈ Gabriele: vedi VII legislatura
CANTONI Patrizia: vedi VI legislatura
CARDINALI Alessandro: vedi X legislatura
CARINI Marco: vedi IX legislatura
CARONNA Salvatore: vedi VIII legislatura
CARRI Alessandro: vedi IV legislatura

CASADEI Stefano: vedi VIII legislatura
CASADEI Thomas: vedi IX legislatura
CASELLI Simona: vedi XI legislatura
CASTALDINI Valentina: vedi XI legislatura
CASTAGNETTI Pierluigi: vedi III e IV legislatura
CASTELLI Carlo: vedi IV legislatura
CASTELLUCCI Federico: vedi IV e V legislatura
CATELLANI Maura: vedi XI legislatura
CAVALLI Stefano: vedi IX legislatura
CAVINA Sergio: vedi I e II legislatura
CECCARONI Walter: vedi I e II legislatura
CEREDI Giorgio: vedi I, II, III e IV legislatura
CERUTI Celestina: vedi VI legislatura
CERVELLATI Pier Luigi: vedi III legislatura
CEVENINI Maurizio: vedi IX legislatura
CHICCHI Giuseppe: vedi III e IV legislatura
CIGARINI Werther: vedi V legislatura
COCCHI Renato: vedi IV, V e VI legislatura
COLOZZI Romano: vedi V legislatura
CONIGLIO Carlo: vedi II legislatura
CONTINI Renzo: vedi II, III e IV legislatura
CORRADI Roberto: vedi VIII e IX legislatura
CORSINI Andrea: vedi XI legislatura
CORTICELLI Giuseppe: vedi III e IV legislatura
COSTA Andrea: vedi XI legislatura
COSTA Radames: vedi III e IV legislatura
COSTELLA Giuseppe: vedi IV e V legislatura
COSTI Palma: vedi IX, X e XI legislatura
COTTI Lamberto: vedi VI e VII legislatura
COVATI Agostino: vedi I e II legislatura
CREMONINI Ivo: vedi V legislatura

CUGINI Gianni: vedi IV legislatura
D'ATTORRE Pierino: vedi III legislatura
DAFFADÀ MATTEO: vedi XI legislatura
DAVOLI Giuseppe: vedi IV legislatura
DAVOLI Lorenza: vedi VI legislatura
DE CAROLIS Stelio: vedi III e IV legislatura
DEBBI Emilio: vedi I legislatura
DEFRANCESCHI Andrea: vedi IX legislatura
DELMONTE Gabriele: vedi X e XI legislatura
DEL MONTE Mario: vedi IV legislatura
DELBONO Flavio: vedi VIII legislatura
DELCHIAPPO Renato: vedi VII e VIII legislatura
DELMONTE Gabriele: vedi X legislatura
DELRIO Graziano: vedi VII legislatura
DI MATTEO Giandonato: vedi I e II legislatura
DONINI Monica: vedi VIII e IX legislatura
DONINI Raffaele: vedi XI legislatura
DRAGOTTO Giorgio: vedi VI, VII e VIII legislatura
ERCOLINI Gabriella: vedi VIII legislatura
ERRANI Vasco: vedi VI, VII VIII e IX legislatura
FABBRI Alan: vedi X legislatura
FABBRI Ferdinando: vedi VI legislatura
FABBRI Marco: vedi XI legislatura
FACCI Michele: vedi X e XI legislatura
FANTI Guido: vedi I e II legislatura
FAVIA Giovanni: vedi IX legislatura
FELICORI Fernando: vedi I e II legislatura
FELICORI Mauro: vedi XI legislatura
FERRAGUTI Isa: vedi III e IV legislatura
FERRARI Gabriele: vedi IX legislatura
FERRARI Giuseppe: vedi I e II legislatura

FIAMMENGHI Valdimiro: vedi VIII e IX legislatura
FILIPPI Fabio: vedi VII e VIII e IX legislatura
FILIPPINI Giovanna: vedi V legislatura
FIORINI Graziano: vedi IX legislatura
FIORINI Gualtiero: vedi II, III, IV e V legislatura
FOGLIAZZA Luigi: vedi VIII legislatura
FORCIONE Peppino: vedi II Legislatura
FOTI Tommaso: vedi X legislatura
FRABBONI Giorgio: vedi IV e V legislatura
FRANCESCONI Luigi: vedi VII e VIII legislatura
FRONTINI Fausto: vedi III, IV e V legislatura
GABUSI Gino: vedi I e II legislatura
GALLETTI Gianfranco: vedi I, II e III legislatura
GALLETTI Gian Luca: vedi VIII legislatura
GALLETTI Paolo: vedi V legislatura
GALLI Andrea: vedi X legislatura
GARAGNANI Fabio: vedi IV, V, VI e VII legislatura
GARBI Roberto: vedi VIII e IX legislatura
GAVIOLI Giuseppe: vedi II, III e IV legislatura
GAZZOLO Paola: vedi X legislatura
GENTILI Giobbe: vedi II, III e IV legislatura
GERACE Pasquale: vedi XI legislatura
GHERARDI Gabriele: vedi IV legislatura
GIACOMINO Rocco Gerardo: vedi VI e VII legislatura
GIBERTONI Giulia: vedi X e XI legislatura
GILLI Luigi: vedi V, VI e VII legislatura
GIOVANARDI Carlo Amedeo: vedi III, IV e V legislatura
GIOVANELLI Ferruccio: vedi VI legislatura
GIUNCHI Flavio: vedi IV legislatura
GNASSI Andrea: vedi VI e VII legislatura
GORRIERI Ermanno: vedi I legislatura

GRILLINI Franco: vedi IX legislatura
GUALANDI Enrico: vedi I legislatura
GUALTIERI Libero: vedi I e II legislatura
GUARELLI Giancarlo: vedi I e II legislatura
GUERNELLI Franco: vedi III legislatura
GUERRA Daniela: vedi VI, VII e VIII legislatura
GUERRA Natalino: vedi I, II e III legislatura
GUERZONI Luciano: vedi III, IV e V legislatura
IELO Girolamo: vedi VI legislatura
IOTTI Massimo: vedi X e XI legislatura
LA FORGIA Antonio: vedi VI e VII legislatura
LA FORGIA Mauro: vedi I e II legislatura
LAVAGETTO Giampaolo: vedi IX legislatura
LEONI Andrea: vedi VII VIII e IX legislatura
LEONI Cesare Germano: vedi II legislatura
LEONI Gianarturo: vedi VI legislatura
LEROY Mario: vedi I legislatura
LISEI Marco: vedi XI legislatura
LISI Giorgio: vedi VI legislatura
LIVERANI Andrea: vedi X e XI legislatura
LODI Dario: vedi V legislatura
LODI Vittorio: vedi VII legislatura
LOMBARDI Marco: vedi VI legislatura
LOMBARDI Marco: vedi VII e VIII e IX legislatura
LOMBARDI Veniero: vedi I, II e IV legislatura
LORENZI Franco: vedi VI e VII legislatura
LORI Barbara: vedi X e XI legislatura
LUCCHI Paolo: vedi VIII legislatura
MAGNANINI Giannetto: vedi I e II legislatura
MAJANI Anna: vedi VII e VIII legislatura
MALAGUTI Mauro: vedi IX legislatura

MALAVASI Ivan: vedi X legislatura
MALETTI Francesca: vedi XI legislatura
MAMMI Alessio: vedi XI legislatura
MANCA Daniele: vedi VIII legislatura
MANDINI Sandro: vedi IX legislatura
MANFREDINI Mauro: vedi VIII e IX legislatura
MANICARDI Enrico: vedi III legislatura
MANTOVANI Maurizio: vedi II legislatura
MARABINI Virginiangelo: vedi IV e V legislatura
MARANI Paola: vedi IX legislatura
MARCHETTI Daniele: vedi X e XI legislatura
MARCHETTI Francesca: vedi X e XI legislatura
MARCHINI Luigi: vedi II legislatura
MARIUCCI Luigi: vedi V e VI legislatura
MARRI Maria Cristina: vedi VII legislatura
MARTINUZZI Edmondo: vedi I legislatura
MASELLA Leonardo: vedi VII e VIII legislatura
MASTACCHI Marco: vedi XI legislatura
MATTEUCCI Fabrizio: vedi VII legislatura
MAZZA Ugo: vedi VII e VIII legislatura
MAZZANTI Alessandro: vedi II, III, IV e V legislatura
MAZZOTTI Mario: vedi VIII e IX legislatura
MELANDRI Leonardo: vedi I e II legislatura
MELLONI Ferruccio: vedi V legislatura
MENABUE Osanna: vedi I e II legislatura
MENZIANI Enrico: vedi I e II legislatura
MEO Gabriella: vedi IX legislatura
MERELLI Maria: vedi V legislatura
MEZZETTI Massimo: vedi VII e VIII legislatura
MINGOZZI Giannantonio: vedi V legislatura
MINI Angiolino: vedi IV e V legislatura

MOLINARI Gian Luigi: vedi X e XI legislatura
MOLINARI Manlio: vedi VI legislatura
MONACO Carlo: vedi VIII legislatura
MONARI Marco: vedi VIII e IX legislatura
MONTALTI Lia: vedi X e XI legislatura
MONTANARI Roberto: vedi VIII e IX legislatura
MONTANI Daniela: vedi IX legislatura
MONTEVECCHI Matteo: vedi XI legislatura
MORI Roberta: vedi IX, X e XI legislatura
MORICONI Rita: vedi IX legislatura
MORRA Gianfranco: vedi VI legislatura
MORSELLI Stefano: vedi V legislatura
MUMOLO Antonio: vedi IX, X e XI legislatura
MUROTTI Marta: vedi II legislatura
MUZZARELLI Gian Carlo: vedi VII e VIII legislatura
NALDI Gian Guido: vedi IX legislatura
NANNI Giuseppe: vedi V legislatura
NANNI Paolo: vedi VIII legislatura
NERVEGNA Antonio: vedi VII e VIII legislatura
NICOLINI Riccarda: vedi III e IV legislatura
NIGRO Sergio: vedi V legislatura
NOÈ SILVIA: vedi VIII e IX legislatura
OCCHI Emiliano: vedi XI legislatura
ODESCALCHI Nando: vedi V legislatura
PAGANI Giuseppe Eugenio: vedi IX legislatura
PANIERI Antonio: vedi I e II legislatura
PARIANI Anna: vedi IX legislatura
PARIZZI Carduccio: vedi V legislatura
PARMA Maurizio: vedi VI, VII e VIII legislatura
PARUOLO Giuseppe: vedi IX, X e XI legislatura
PATACINI Gianetto: vedi III legislatura

PECORARI Emilio: vedi II legislatura
PEDULLI Giuliano: vedi VIII legislatura
PELLONI Simone: vedi XI legislatura
PERDOMI Carlo: vedi V legislatura
PERI Alfredo: vedi VIII legislatura
PESCARINI Angelo: vedi I e II legislatura
PETITTI Emma: vedi XI legislatura
PETRONIO Luciano: vedi V legislatura
PETTAZZONI Marco: vedi X legislatura
PICCININI Silvia: vedi X e XI legislatura
PIEPOLI Giovanni: vedi III e IV legislatura
PIERI Vittorio: vedi V e VI legislatura
PIGONI Giulia: vedi XI legislatura
PILLATI Marilena: vedi XI legislatura
PINI Graziano: vedi VII legislatura
PIRONI Massimo: vedi VIII legislatura
PIVA Roberto: vedi VIII e IX legislatura
POLI Roberto: vedi X legislatura
POLLASTRI Andrea: vedi IX legislatura
POMA Gabriella: vedi II legislatura
POMPIGNOLI Massimiliano: vedi X e XI legislatura
PRIOLI Maria Vittoria: vedi VI legislatura
PRODI Silvia: vedi X legislatura
PRUCCOLI Giorgio: vedi X legislatura
PUNGINELLI Romano: vedi I e II legislatura
RAINIERI Fabio: vedi X e XI legislatura
RANCAN Matteo: vedi X e XI legislatura
RASMI Carlo: vedi VI legislatura
RAVAIOLI Valentina: vedi X legislatura
RENTI Gioenzo: vedi VIII legislatura
RENTONI Governatori Laura Maria: vedi III e IV legislatura

RICHETTI Matteo: vedi VIII e IX legislatura
RIDOLFI Rodolfo: vedi VI, VII e VIII legislatura
RIGHI Giuseppe: vedi I e II legislatura
RIVA Matteo: vedi IX legislatura
RIVI Gian Luca: vedi VII e VIII legislatura
RIVOLA Pier Antonio: vedi IV, V e VI legislatura
ROMAGNOLI Giovanni: vedi I e II legislatura
RONTINI Manuela: vedi X e XI legislatura
ROSSI Andrea: vedi X legislatura
ROSSI Ivanna: vedi V legislatura
ROSSI Loreno: vedi VIII legislatura
ROSSI Nadia: vedi X e XI legislatura
RUBBI Emilio: vedi I legislatura
RUSTICALI Elide: vedi V legislatura
SABATTINI Emilio: vedi V e VI legislatura
SABATTINI Luca: vedi X e XI legislatura
SABBI Bruno Carlo: vedi VII legislatura
SALIERA Simonetta: vedi X legislatura
SALOMONI Ubaldo: vedi VII e VIII legislatura
SALSI Laura: vedi VIII legislatura
SANDRI Alfredo: vedi V e VI legislatura
SANTI Renato: vedi III legislatura
SANTINI Renzo: vedi I e II legislatura
SANTORELLI Luisa: vedi I legislatura
SASSI Gian Luca: vedi X legislatura
SCAPINELLI Lorenzo: vedi I legislatura
SCHLEIN Elena Ethel detta Elly: vedi XI legislatura
SCONCIAFORNI Roberto: vedi IX legislatura
SELVATICI Enrica: vedi II e III legislatura
SENSINI Ivanoe: vedi II e III legislatura
SENSOLI Raffaella: vedi X legislatura

SERRI Luciana: vedi IX e X legislatura
SERVADEI Stefano: vedi IV legislatura
SEVERI Emilio Alfonso: vedi I, II e III legislatura
SGARBI Vittorio: vedi XI legislatura
SICONOLFI Paolo: vedi II, III, IV e V legislatura
SIGNORINO Elsa Giuseppina: vedi IV e V legislatura
SONCINI Ottavia: vedi X e XI legislatura
SPEZIA Giovanni: vedi I legislatura
STEFANI Dante: vedi I e II legislatura
STEFANINI Radames: vedi I, II e III legislatura
STRAGLIATI Valentina: vedi XI legislatura
TAGLIAFERRI Giancarlo: vedi X e XI legislatura
TAGLIANI Tiziano: vedi VIII legislatura
TALIGNANI Claudio: vedi IV e V legislatura
TAMBURINI Paolo: vedi V legislatura
TAMPIERI Guido: vedi V, VI e VII legislatura
TARASCONI Katia: vedi X e XI legislatura
TARUFFI Igor: vedi X e XI legislatura
TASSI Pietro Vincenzo: vedi VI e VII legislatura
TESSONI Alessandra: vedi II legislatura
TIRELLI Renuccio: vedi III legislatura
TOMMASINI Mario: vedi V legislatura
TORRI Yuri: vedi X legislatura
TOTIRE Vito: vedi IV legislatura
TRIOSSI Decimo: vedi II e III legislatura
TRIVELLINI Raffaele: vedi III e IV legislatura
TRUFFELLI Corrado: vedi II, III, IV e V legislatura
TURCI Lanfranco: vedi I, II, III e IV legislatura
UCCELLI Carla: vedi V legislatura
UGOLINI Denis: vedi IV e V legislatura
USBERTI Giampaolo: vedi I e II legislatura

VARANI Gianni: vedi VII e VIII legislatura
VAROLI Umberto: vedi III legislatura
VECCHI Adamo: vedi I e II legislatura
VECCHI Alberto: vedi VIII e IX legislatura
VECCHI Luciano: vedi IX legislatura
VENTURELLI Luciano: vedi III legislatura
VENUTA Maurizio: vedi IV legislatura
VICHI Ermanno: vedi III, IV e V legislatura
VILLANI Luigi Giuseppe: vedi VII VIII e IX legislatura
VINCENZI Glicerio: vedi II e III legislatura
VISANI Davide: vedi IV e V legislatura
ZAGATTI Alessandra: vedi IV e V legislatura
ZAMBONI Silvia: vedi XI legislatura
ZANARDI Guido: vedi I e II legislatura
ZANCA Paolo: vedi VII e VIII legislatura
ZANI Secondo: vedi II legislatura
ZANICHELLI Lino: vedi VII e VIII legislatura
ZANOTTI Katia: vedi V e VI legislatura
ZAPPATERRA Aldo: vedi III legislatura
ZAPPATERRA Marcella: vedi X e XI legislatura
ZOFFOLI Damiano: vedi VIII e IX legislatura
ZOFFOLI Paolo: vedi X legislatura
ZUCCA Maria Cristina: vedi VI legislatura
ZURLINI Oreste: vedi II e III legislatura

**Direzione generale dell'Assemblea legislativa della
Regione Emilia-Romagna -
Servizio Affari legislativi e
coordinamento commissioni assembleari**

Responsabile del Servizio
Stefano Cavatorti

Coordinamento redazionale
Daniela Biondi

Hanno collaborato i Servizi dell'Assemblea legislativa

Copertina e stampa:
Centro stampa della Regione Emilia-Romagna